



ELETRO CENTRAL COMERCIAL LTDA-ME.

CNPJ: 60.122.306/0001-42

E-MAIL: eletrocentralcomercialcb@gmail.com

PLANILHA DE EXEQUIBILIDADE

PREFEITURA MUNICIPAL DE CAPÃO BONITO/SP.

DISPENSA DE LICITAÇÃO Nº 083/2026.

PROCESSO ADMINISTRATIVO Nº 3.875/2026.

ITEM	QUANT.	UNID.	DESCRIÇÃO	MARCA	CUSTO + IMPOSTOS	PREÇO VENDA	VALOR TOTAL	MARGEM
3	150	UNID.	Cone balizador de tráfego fabricado em pilielileno semiflexível , base de borracha, altura 108 cm , base 40cmx40cm , peso 4,8 kgs , cor laranja, branco e preto, garantia de 1 ano	PLASTCOR	R\$ 60,00	R\$ 79,90	R\$ 11.985,00	33%

Capão Bonito, 26 de Maio de 2026.



Documento assinado digitalmente

CLAUDIO TAKAMI

Data: 26/05/2026 13:17:31-0300

Verifique em <https://validar.it.gov.br>

ELETRO CENTRAL COMERCIAL LTDA-ME.

CLÁUDIO TAKAMI

REPRESENTANTE COMERCIAL



PREFEITURA DO MUNICÍPIO DE CAPAO BONITO
SECRETARIA DE ADMINISTRAÇÃO
COMPRAS E LICITAÇÕES - (15) 3543-9908
ATESTADO E CAPACIDADE TÉCNICA

ID: ana.pereira
 31/10/24 15:14
 Exercício: 2023
 Página: 1/37

JL SOFT

Atestamos para os devidos fins, que a Empresa **ELETRO CENTRAL COMERCIAL LTDA-ME.**, inscrita sob o CNPJ: **60122306000142**, com sede à **Rua General Carneiro, 659 - CAPAO BONITO - SP**, forneceu os itens abaixo relacionados no período de **01/01/2023 a 31/12/2023**, sendo cumprida todas as exigências legais, não havendo nada que a desabone até a presente data.

Modalidade: 12 - Pregão Eletrônico
Processo: 11943/2022

Sequência: 47/2022
Data Licitação: 21/11/2022

Pedido: 794-0/2023

Data: 06/02/2023

Cd. Produto	Descrição	Unidade	Qtde Solicitada	Qtde Entregue
01.6166-0	Parafuso brocante para telha sanduiches (10 cm)	UN	9,00	9,00
01.6169-0	Cimento 50 kg	SC	15,00	15,00
01.6192-0	Batente 90x2, 14 madeira	JG	5,00	5,00
01.6207-0	Porta lisa 90x2, 10 m de madeira	UN	6,00	6,00
01.6226-0	Fechadura externa	UN	15,00	15,00
01.6227-0	Fechadura interna	UN	10,00	10,00
01.6241-0	Pino adaptador para tomada tipo "TE" (benjamin)	UN	1,00	1,00
01.6314-0	Areia Grossa Lavada	M3	2,00	2,00
01.6316-0	Pedra 1	M3	2,00	2,00
01.6347-0	Disco de desbaste metal 7"x6,4mmx7/8" - (Amostra)	UN	5,00	5,00

Pedido: 795-0/2023

Data: 06/02/2023

Cd. Produto	Descrição	Unidade	Qtde Solicitada	Qtde Entregue
01.6169-0	Cimento 50 kg	SC	15,00	15,00
01.6207-0	Porta lisa 90x2, 10 m de madeira	UN	3,00	3,00
01.6226-0	Fechadura externa	UN	5,00	5,00
01.6227-0	Fechadura interna	UN	5,00	5,00
01.6260-0	Água Raz 5 litros	UN	2,00	2,00
01.6266-0	Massa corrida branca para uso interno - Lata de 25kg	LTA	5,00	5,00
01.6305-0	Tinta para piso, cores variadas, 18 litros	LTA	3,00	3,00
01.6308-0	Tijolo cerâmico - 8 furos (11 x 19 x 19 cm)	UN	92,00	92,00
01.6315-0	Areia Média Lavada	M3	2,00	2,00
01.6317-0	Pedrisco	M3	2,00	2,00

Pedido: 898-0/2023

Data: 07/02/2023

Cd. Produto	Descrição	Unidade	Qtde Solicitada	Qtde Entregue
01.6185-0	Rejunte para porcelanato 5 kg	PCT	8,00	8,00
01.6256-0	Aditivo Impermeabilizante para cimento - balde 18 kg	UN	20,00	20,00
01.6299-0	Tinta látex Acrílica, cores variáveis, 18 litros, externa (Com amostra)	LTA	13,00	13,00
01.6689-0	RESINA ACRÍLICA À BASE DE ÁGUA 18L	LTA	13,00	13,00

Pedido: 916-0/2023

Data: 07/02/2023

Cd. Produto	Descrição	Unidade	Qtde Solicitada	Qtde Entregue
01.6163-0	Telha Fibrocimento - 1,10 mt x 3,05 mt. - 6 mm	UN	15,00	15,00
01.6185-0	Rejunte para porcelanato 5 kg	PCT	6,00	6,00
01.6299-0	Tinta látex Acrílica, cores variáveis, 18 litros, externa (Com amostra)	LTA	13,00	13,00

Pedido: 917-0/2023

Data: 07/02/2023

Cd. Produto	Descrição	Unidade	Qtde Solicitada	Qtde Entregue
01.6163-0	Telha Fibrocimento - 1,10 mt x 3,05 mt. - 6 mm	UN	11,00	11,00
01.6185-0	Rejunte para porcelanato 5 kg	PCT	6,00	6,00
01.6263-0	Esmalte sintético para uso interno e externo de acabamento brilhante - Galão de 3,6L com certificado do Programa Setorial de Qualidade -PSQ do PBQP-H (Com amostra).	GL	10,00	10,00
01.6299-0	Tinta látex Acrílica, cores variáveis, 18 litros, externa (Com amostra)	LTA	7,00	7,00
01.6689-0	RESINA ACRÍLICA À BASE DE ÁGUA 18L	LTA	7,00	7,00

Pedido: 940-0/2023

Data: 08/02/2023

Cd. Produto	Descrição	Unidade	Qtde Solicitada	Qtde Entregue
01.6169-0	Cimento 50 kg	SC	100,00	100,00
01.6170-0	Cal de pintura básica - saco c/ 08 kg	SC	300,00	300,00
01.6180-0	Piso cerâmico esmaltado 58 x 58 , PEI acima de 4, cores variadas	M2	25,00	25,00
01.6260-0	Água Raz 5 litros	UN	5,00	5,00
01.6305-0	Tinta para piso, cores variadas, 18 litros	LTA	30,00	30,00
01.6308-0	Tijolo cerâmico - 8 furos (11 x 19 x 19 cm)	UN	9.000,00	9.000,00
01.6315-0	Areia Média Lavada	M3	48,00	48,00

Prova de Autenticidade válida até 25/08/2026



v4.0 - Dautin Blockchain certifica em 27/05/2026 13:23:47 que o documento de hash (SHA-256)
 3b05b88d5c985cd252c0110dfc3c5d8898bb41ae4ab262af0afd7c2a97c6254 foi validado em 27/05/2026 13:15:33 através da transação blockchain
 0x5aef0546b461364ca72e1200504747492fd80376d04ec8946cc7bbb70f51a536 e pode ser verificado em <https://www.dautin.com/FileCheck> (NID: 319236)





JL SOFT

PREFEITURA DO MUNICÍPIO DE CAPO BONITO
SECRETARIA DE ADMINISTRAÇÃO
COMPRAS E LICITAÇÕES - (15) 3543-9908
ATESTADO E CAPACIDADE TÉCNICA

ID: ana.pereira
 31/10/24 15:14
 Exercício: 2023
 Página: 2/37

Atestamos para os devidos fins, que a Empresa **ELETRONICOMERCIAL LTDA-ME.**, inscrita sob o CNPJ: **60122306000142**, com sede à **Rua General Carneiro, 659 - CAPO BONITO - SP**, forneceu os itens abaixo relacionados no período de **01/01/2023 a 31/12/2023**, sendo cumprida todas as exigências legais, não havendo nada que a desabone até a presente data.

Pedido: 940-0/2023		Data: 08/02/2023		
Cd. Produto	Descrição	Unidade	Qtde Solicitada	Qtde Entregue
01.6318-0	Pó de Pedra	M3	16,00	16,00

Pedido: 1057-0/2023		Data: 13/02/2023		
Cd. Produto	Descrição	Unidade	Qtde Solicitada	Qtde Entregue
01.6260-0	Água Raz 5 litros	UN	2,00	2,00
01.6263-0	Esmalte sintético para uso interno e externo de acabamento brilhante - Galão de 3,6L com certificado do Programa Setorial de Qualidade -PSQ do PBQP-H (Com amostra).	GL	5,00	5,00
01.6266-0	Massa corrida branca para uso interno - Lata de 25kg	LTA	4,00	4,00
01.6281-0	Rolo espuma de 23 cm	UN	8,00	8,00
01.6285-0	Selador acrílico para uso interno e externo - Lata de 18 l	LTA	2,00	2,00
01.6289-0	Thinner - Galão de 5L	UN	2,00	2,00
01.6299-0	Tinta látex Acrílica, cores variáveis, 18 litros, externa (Com amostra)	LTA	5,00	5,00
01.6300-0	Tinta látex Acrílica, cores variáveis, 18 litros, interna (Com amostra)	LTA	2,00	2,00
01.6301-0	Tinta látex Premium com acabamento fosco, cores variáveis - 18 litros	LTA	2,00	2,00
01.6305-0	Tinta para piso, cores variadas, 18 litros	LTA	5,00	5,00
01.6684-0	SELADOR ACRÍLICO PARA PAREDES, LATA 3,6L, RENDIMENTO 15 A 24 M² POR DEMÃO	GL	2,00	2,00
01.6689-0	RESINA ACRÍLICA À BASE DE ÁGUA 18L	LTA	2,00	2,00

Pedido: 1069-0/2023		Data: 13/02/2023		
Cd. Produto	Descrição	Unidade	Qtde Solicitada	Qtde Entregue
01.6260-0	Água Raz 5 litros	UN	4,00	4,00
01.6263-0	Esmalte sintético para uso interno e externo de acabamento brilhante - Galão de 3,6L com certificado do Programa Setorial de Qualidade -PSQ do PBQP-H (Com amostra).	GL	4,00	4,00
01.6265-0	Massa corrida - Galão de 3,6L PVA (Com amostra)	GL	6,00	6,00
01.6281-0	Rolo espuma de 23 cm	UN	17,00	17,00
01.6285-0	Selador acrílico para uso interno e externo - Lata de 18 l	LTA	1,00	1,00
01.6294-0	Tinta à base de resina acrílica e/ou vinílica para sinalização horizontal - cores variáveis - padrão DER- Lata de 18 litros	LTA	6,00	6,00
01.6299-0	Tinta látex Acrílica, cores variáveis, 18 litros, externa (Com amostra)	LTA	4,00	4,00

Pedido: 1083-0/2023		Data: 13/02/2023		
Cd. Produto	Descrição	Unidade	Qtde Solicitada	Qtde Entregue
01.6219-0	Cadeado 35 mm	UN	3,00	3,00
01.6221-0	Cadeado 45 mm	UN	2,00	2,00

Pedido: 1455-0/2023		Data: 03/03/2023		
Cd. Produto	Descrição	Unidade	Qtde Solicitada	Qtde Entregue
01.6165-0	Telha Fibrocimento - 3,66 mt x 1,10 x 6 mm	UN	16,00	16,00
01.6176-0	Argamassa 20 kg externa	UN	2,00	2,00
01.6193-0	Cola branca para madeira - 500 grs	UN	3,00	3,00
01.6194-0	Dobradiça 3.1/2" - polida c/ 3unidades	PCT	5,00	5,00
01.6203-0	Porta Almof. Americana - cedrilho - 0,80 x 2,10 m	UN	2,00	2,00
01.6217-0	Cadeado 25 mm	UN	10,00	10,00
01.6219-0	Cadeado 35 mm	UN	10,00	10,00
01.6222-0	Cadeado 50 mm	UN	10,00	10,00
01.6225-0	Fechadura banheiro (tranca s/ chave)	UN	10,00	10,00
01.6226-0	Fechadura externa	UN	20,00	20,00
01.6228-0	Flexível 1/2" polegada PVC	UN	20,00	20,00
01.6240-0	Sensor de presença - 4" x 2" - embutir	UN	2,00	2,00
01.6241-0	Pino adaptador para tomada tipo "TE" (benjamin)	UN	15,00	15,00
01.6259-0	Araldite secagem rápida	UN	10,00	10,00
01.6264-0	Espuma Expansiva de Poliuretano - spray 500ml/340grs	UN	10,00	10,00
01.6277-0	Pistola tubo silicone	UN	3,00	3,00
01.6279-0	Rolo espuma de 10 cm com cabo	UN	5,00	5,00
01.6286-0	Silicone incolor - 300 grs	UN	15,00	15,00
01.6288-0	Suporte para rolo de 23 cm	UN	5,00	5,00
01.6300-0	Tinta látex Acrílica, cores variáveis, 18 litros, interna (Com amostra)	LTA	1,00	1,00



v4.0 - Dautin Blockchain certifica em 27/05/2026 13:23:47 que o documento de hash (SHA-256)
 3b05b88d5c985cd252c0110dfc3c5d8898bb41ae4ab262af0fad7c2a97c6254 foi validado em 27/05/2026 13:15:33 através da transação blockchain
 0x5aef0546b46136472e1200504747492fd80376d04ec8946cc7bbb70f51a536 e pode ser verificado em <https://www.dautin.com/FileCheck> (NID: 319236)





JL SOFT

PREFEITURA DO MUNICÍPIO DE CAPO BONITO
SECRETARIA DE ADMINISTRAÇÃO
COMPRAS E LICITAÇÕES - (15) 3543-9908
ATESTADO E CAPACIDADE TÉCNICA

ID: ana.pereira
 31/10/24 15:14
 Exercício: 2023
 Página: 3/37

Atestamos para os devidos fins, que a Empresa **ELETRO CENTRAL COMERCIAL LTDA-ME.**, inscrita sob o CNPJ: **60122306000142**, com sede à **Rua General Carneiro, 659 - CAPO BONITO - SP**, forneceu os itens abaixo relacionados no período de **01/01/2023 a 31/12/2023**, sendo cumprida todas as exigências legais, não havendo nada que a desabone até a presente data.

Cd. Produto	Descrição	Unidade	Qtde Solicitada	Qtde Entregue
01.6344-0	Disco de corte fino, metal/inox 4.1/2"x1,00mmx7/8" - (Amostra)	UN	5,00	5,00
01.6356-0	Disco flap fibra 7"x7/8"-Z120 - (Amostra)	UN	5,00	5,00

Pedido: 2155-0/2023

Data: 21/03/2023

Cd. Produto	Descrição	Unidade	Qtde Solicitada	Qtde Entregue
01.6169-0	Cimento 50 kg	SC	200,00	200,00
01.6170-0	Cal de pintura básica - saco c/ 08 kg	SC	300,00	300,00
01.6197-0	Chapa de madeirite 110x2,20 - 20 mm	UN	20,00	20,00
01.6200-0	Chapa de compensado 2,50 x 1,60 x 20mm	UN	20,00	20,00
01.6208-0	Madeira de eucalipto serrada	M³	25,00	25,00
01.6229-0	Lixa ferro nº100	UN	50,00	50,00
01.6230-0	Lixa ferro nº180	UN	50,00	50,00
01.6232-0	Lixa massa nº120	UN	100,00	100,00
01.6233-0	Lixa massa nº50	UN	100,00	100,00
01.6234-0	Lixa massa nº80	UN	100,00	100,00
01.6269-0	Pincel de 1/2"	UN	50,00	50,00
01.6271-0	Pincel de 1.1/2"	UN	50,00	50,00
01.6272-0	Pincel de 2"	UN	50,00	50,00
01.6273-0	Pincel de 2.1/2"	UN	50,00	50,00
01.6274-0	Pincel de 3"	UN	50,00	50,00
01.6275-0	Pincel de 4"	UN	40,00	40,00
01.6278-0	Rolo anti-respingo de 23 cm	UN	50,00	50,00
01.6281-0	Rolo espuma de 23 cm	UN	40,00	40,00
01.6282-0	Rolo lã de 10 cm com cabo	UN	20,00	20,00
01.6283-0	Rolo lã de 15 cm com cabo	UN	20,00	20,00
01.6284-0	Rolo lã de 23 cm	UN	100,00	100,00
01.6288-0	Suporte para rolo de 23 cm	UN	20,00	20,00
01.6293-0	Zarcão 3,6 litros	GL	5,00	5,00
01.6298-0	Tinta esmalte brilhante, cores variáveis - Galão de 3,6 litros	GL	50,00	50,00
01.6305-0	Tinta para piso, cores variadas, 18 litros	LTA	20,00	20,00
01.6313-0	Areia Fina Lavada	M3	20,00	20,00
01.6314-0	Areia Grossa Lavada	M3	20,00	20,00
01.6318-0	Pó de Pedra	M3	20,00	20,00
01.6330-0	Cabo de aço galvanizado 6x7 - ws - 3/8"	M	50,00	50,00
01.6344-0	Disco de corte fino, metal/inox 4.1/2"x1,00mmx7/8" - (Amostra)	UN	30,00	30,00
01.6345-0	Disco de corte fino, metal/inox 7"x1,6mmx7/8" - (Amostra)	UN	30,00	30,00
01.6346-0	Disco de corte fino, metal/inox 9"x2,00mmx7/8" - (Amostra)	UN	30,00	30,00
01.6347-0	Disco de desbaste metal 7"x6,4mmx7/8" - (Amostra)	UN	15,00	15,00
01.6348-0	Disco de desbaste metal 4.1/2"x6,4mmx7/8" - (Amostra)	UN	15,00	15,00
01.6349-0	Disco de desbaste metal 9"x6,4mmx7/8" - (Amostra)	UN	15,00	15,00
01.6350-0	Disco flap fibra 4.1/2"x7/8"-Z40 - (Amostra)	UN	20,00	20,00
01.6351-0	Disco flap fibra 4.1/2"x7/8"-Z60 - (Amostra)	UN	20,00	20,00
01.6352-0	Disco flap fibra 4.1/2"x7/8"-Z80 - (Amostra)	UN	15,00	15,00
01.6353-0	Disco flap fibra 7"x7/8"-Z40 - (Amostra)	UN	20,00	20,00
01.6354-0	Disco flap fibra 7"x7/8"-Z60 - (Amostra)	UN	20,00	20,00
01.6356-0	Disco flap fibra 7"x7/8"-Z120 - (Amostra)	UN	20,00	20,00
01.6357-0	Disco contínuo diamantado alta qualidade 115x22,23x13300RPM - (Amostra)	UN	30,00	30,00
01.6360-0	Disco diamantado Tacti-cut 350mm - 585H - p/concreto e asfalto	UN	10,00	10,00
01.6688-0	CATALISADOR DE ESMALTE SINTÉTICO, 250ML	LTA	10,00	10,00
01.6690-0	FUNDO PRIMER HS PU 511 AUTOMOTIVO, CINZA COM CATALISADOR, 3,6L	LTA	10,00	10,00

Pedido: 2409-0/2023

Data: 28/03/2023

Cd. Produto	Descrição	Unidade	Qtde Solicitada	Qtde Entregue
01.6176-0	Argamassa 20 kg externa	UN	30,00	30,00
01.6178-0	Argamassa piso sobre piso	SC	23,00	23,00
01.6191-0	Batente 80x2, 14 madeira	JG	10,00	10,00
01.6192-0	Batente 90x2, 14 madeira	JG	10,00	10,00
01.6197-0	Chapa de madeirite 110x2,20 - 20 mm	UN	5,00	5,00
01.6207-0	Porta lisa 90x2, 10 m de madeira	UN	11,00	11,00
01.6226-0	Fechadura externa	UN	12,00	12,00



v4.0 - Dautin Blockchain certifica em 27/05/2026 13:23:47 que o documento de hash (SHA-256)
 3b05b88d5c985cd252c0110dfc3c5d8898bb41ae4ab262af0afd7c2a97c6254 foi validado em 27/05/2026 13:15:33 através da transação blockchain
 0x5ae0546b461364ca72e1200504747492fd80376d04ec8946cc7bbb70f51a536 e pode ser verificado em <https://www.dautin.com/FileCheck> (NID: 319236)



Prova de Autenticidade válida até 25/08/2026



JL SOFT

PREFEITURA DO MUNICÍPIO DE CAPAO BONITO
SECRETARIA DE ADMINISTRAÇÃO
COMPRAS E LICITAÇÕES - (15) 3543-9908
ATESTADO E CAPACIDADE TÉCNICA

ID: ana.pereira
 31/10/24 15:14
 Exercício: 2023
 Página: 4/37

Atestamos para os devidos fins, que a Empresa **ELETRO CENTRAL COMERCIAL LTDA-ME.**, inscrita sob o CNPJ: **60122306000142**, com sede à **Rua General Carneiro, 659 - CAPAO BONITO - SP**, forneceu os itens abaixo relacionados no período de **01/01/2023 a 31/12/2023**, sendo cumprida todas as exigências legais, não havendo nada que a desabone até a presente data.

Cd. Produto	Descrição	Unidade	Qtde Solicitada	Qtde Entregue
01.6227-0	Fechadura interna	UN	12,00	12,00
01.6237-0	Pia sintética de 1,20m	UN	6,00	6,00
01.6245-0	Grelha alumínio 1m x 25 cm	UN	10,00	10,00
01.6268-0	Massa plástica	UN	12,00	12,00
01.6319-0	Forro em PVC branco 200x8m - antichama (Amostra barra)	M2	30,00	30,00

Pedido: 2414-0/2023

Data: 28/03/2023

Cd. Produto	Descrição	Unidade	Qtde Solicitada	Qtde Entregue
01.6195-0	Chapa de madeirite 110x2,20 - 14 mm	UN	12,00	
01.6196-0	Chapa de madeirite 110x2,20 - 6 mm	UN	10,00	
01.6197-0	Chapa de madeirite 110x2,20 - 20 mm	UN	7,00	
01.6229-0	Lixa ferro nº100	UN	20,00	
01.6230-0	Lixa ferro nº180	UN	20,00	
01.6231-0	Lixa ferro nº220	UN	20,00	
01.6232-0	Lixa massa nº120	UN	20,00	
01.6233-0	Lixa massa nº50	UN	20,00	
01.6234-0	Lixa massa nº80	UN	20,00	
01.6236-0	Manta asfáltica aluminizada 2 faces	RL	4,00	
01.6256-0	Aditivo Impermeabilizante para cimento - balde 18 kg	UN	1,00	
01.6257-0	Aditivo Impermeabilizante para cimento - galão	UN	2,00	
01.6258-0	Aditivo Impermeabilizante para cimento - pote 1 kg.	UN	3,00	
01.6260-0	Água Raz 5 litros	UN	6,00	
01.6265-0	Massa corrida - Galão de 3,6L PVA (Com amostra)	GL	2,00	
01.6266-0	Massa corrida branca para uso interno - Lata de 25kg	LTA	4,00	
01.6269-0	Pincel de 1/2"	UN	5,00	
01.6271-0	Pincel de 1.1/2"	UN	5,00	
01.6272-0	Pincel de 2"	UN	5,00	
01.6274-0	Pincel de 3"	UN	5,00	
01.6275-0	Pincel de 4"	UN	5,00	
01.6278-0	Rolo anti-respingo de 23 cm	UN	3,00	
01.6279-0	Rolo espuma de 10 cm com cabo	UN	5,00	
01.6280-0	Rolo espuma de 15 cm com cabo	UN	3,00	
01.6281-0	Rolo espuma de 23 cm	UN	3,00	
01.6282-0	Rolo lã de 10 cm com cabo	UN	3,00	
01.6283-0	Rolo lã de 15 cm com cabo	UN	3,00	
01.6284-0	Rolo lã de 23 cm	UN	3,00	
01.6285-0	Selador acrílico para uso interno e externo - Lata de 18 l	LTA	5,00	
01.6289-0	Thinner - Galão de 5L	UN	5,00	
01.6290-0	Trincha regular	UN	5,00	
01.6293-0	Zarcão 3,6 litros	GL	3,00	
01.6684-0	SELADOR ACRÍLICO PARA PAREDES, LATA 3,6L, RENDIMENTO 15 A 24 M² POR DEMÃO	GL	3,00	
01.6685-0	FUNDO PREPARADOR DE FERRUGEM (ANTI-RUST)	GL	3,00	
01.6686-0	MASSA ACRÍLICA LATA 18 LITROS PVA	LTA	4,00	
01.6687-0	SELADORA ACRÍLICA 18L	LTA	4,00	
01.6689-0	RESINA ACRÍLICA À BASE DE ÁGUA 18L	LTA	3,00	

Pedido: 2797-0/2023

Data: 06/04/2023

Cd. Produto	Descrição	Unidade	Qtde Solicitada	Qtde Entregue
01.6296-0	Tinta acrílica para piso - diversas cores - Lata de 18 litros (Com amostra).	LTA	2,00	2,00

Pedido: 2854-0/2023

Data: 10/04/2023

Cd. Produto	Descrição	Unidade	Qtde Solicitada	Qtde Entregue
01.6197-0	Chapa de madeirite 110x2,20 - 20 mm	UN	10,00	10,00
01.6294-0	Tinta à base de resina acrílica e/ou vinílica para sinalização horizontal - cores variáveis - padrão DER- Lata de 18 litros	LTA	85,00	85,00
01.6295-0	Tinta à base de resina acrílica e/ou vinílica para sinalização horizontal - Branca - padrão DER - Lata de 18 litros	LTA	25,00	25,00

Pedido: 2984-0/2023

Data: 12/04/2023



v4.0 - Dautin Blockchain certifica em 27/05/2026 13:23:47 que o documento de hash (SHA-256)
 3b05b88d5c985cd252c0110dfc3c5d8898bb41ae4ab262af0fad7c2a97c6254 foi validado em 27/05/2026 13:15:33 através da transação blockchain
 0x5aef0546b461364ca72e1200504747492fd80376d04ec8946cc7bbb70f51a536 e pode ser verificado em <https://www.dautin.com/FileCheck> (NID: 319236)





JL SOFT

PREFEITURA DO MUNICÍPIO DE CAPÃO BONITO
SECRETARIA DE ADMINISTRAÇÃO
COMPRAS E LICITAÇÕES - (15) 3543-9908
ATESTADO E CAPACIDADE TÉCNICA

ID: ana.pereira
 31/10/24 15:14
 Exercício: 2023
 Página: 5/37

Atestamos para os devidos fins, que a Empresa **ELETRO CENTRAL COMERCIAL LTDA-ME.**, inscrita sob o CNPJ: **60122306000142**, com sede à **Rua General Carneiro, 659 - CAPÃO BONITO - SP**, forneceu os itens abaixo relacionados no período de **01/01/2023 a 31/12/2023**, sendo cumprida todas as exigências legais, não havendo nada que a desabone até a presente data.

Pedido: 2984-0/2023 **Data:** 12/04/2023

Cd. Produto	Descrição	Unidade	Qtde Solicitada	Qtde Entregue
01.6169-0	Cimento 50 kg	SC	450,00	450,00
01.6315-0	Areia Média Lavada	M3	90,00	90,00
01.6316-0	Pedra 1	M3	50,00	50,00

Pedido: 2986-0/2023 **Data:** 12/04/2023

Cd. Produto	Descrição	Unidade	Qtde Solicitada	Qtde Entregue
01.6167-0	Tela alambrado fio 12 malha 3"	M2	180,00	180,00

Pedido: 3440-0/2023 **Data:** 02/05/2023

Cd. Produto	Descrição	Unidade	Qtde Solicitada	Qtde Entregue
01.6313-0	Areia Fina Lavada	M3	15,00	15,00
01.6314-0	Areia Grossa Lavada	M3	18,00	18,00
01.6315-0	Areia Média Lavada	M3	18,00	18,00
01.6316-0	Pedra 1	M3	14,00	14,00
01.6317-0	Pedrisco	M3	12,00	12,00
01.6318-0	Pó de Pedra	M3	13,00	13,00

Pedido: 3520-0/2023 **Data:** 04/05/2023

Cd. Produto	Descrição	Unidade	Qtde Solicitada	Qtde Entregue
01.6169-0	Cimento 50 kg	SC	20,00	20,00
01.6170-0	Cal de pintura básica - saco c/ 08 kg	SC	16,00	16,00
01.6175-0	Argamassa 20 kg interna	SC	18,00	18,00
01.6178-0	Argamassa piso sobre piso	SC	20,00	20,00
01.6184-0	Rejunte 1 kg	UN	18,00	18,00
01.6206-0	Porta lisa 80x2, 10 m de madeira	UN	15,00	15,00
01.6207-0	Porta lisa 90x2, 10 m de madeira	UN	8,00	8,00
01.6218-0	Cadeado 30 mm	UN	30,00	30,00
01.6219-0	Cadeado 35 mm	UN	30,00	30,00
01.6260-0	Água Raz 5 litros	UN	10,00	10,00
01.6265-0	Massa corrida - Galão de 3,6L PVA (Com amostra)	GL	5,00	5,00
01.6283-0	Rolo lã de 15 cm com cabo	UN	8,00	8,00
01.6292-0	Verniz 3,6 litros, cor mogno, composição: egin alquídea, a base de óleo vegetal, semi-secativo, carbonetos alifáticos. (Com amostra)	GL	5,00	5,00
01.6296-0	Tinta acrílica para piso - diversas cores - Lata de 18 litros (Com amostra).	LTA	3,00	3,00
01.6298-0	Tinta esmalte brilhante, cores variáveis - Galão de 3,6 litros	GL	14,00	14,00
01.6299-0	Tinta látex Acrílica, cores variáveis, 18 litros, externa (Com amostra)	LTA	6,00	6,00
01.6300-0	Tinta látex Acrílica, cores variáveis, 18 litros, interna (Com amostra)	LTA	6,00	6,00
01.6302-0	Tinta látex PVA em cores variáveis - Lata de 18 litros	LTA	6,00	6,00
01.6315-0	Areia Média Lavada	M3	2,00	2,00
01.6684-0	SELADOR ACRÍLICO PARA PAREDES, LATA 3,6L, RENDIMENTO 15 A 24 M² POR DEMÃO	GL	5,00	5,00

Pedido: 3536-0/2023 **Data:** 04/05/2023

Cd. Produto	Descrição	Unidade	Qtde Solicitada	Qtde Entregue
01.6307-0	Tijolo cerâmico - 6 furos - 9 x 14 x 19 cm.	UN	6.500,00	6.500,00

Pedido: 3604-0/2023 **Data:** 09/05/2023

Cd. Produto	Descrição	Unidade	Qtde Solicitada	Qtde Entregue
01.6319-0	Forro em PVC branco 200x8m - antichama (Amostra barra)	M2	150,00	150,00

Pedido: 3789-0/2023 **Data:** 15/05/2023

Cd. Produto	Descrição	Unidade	Qtde Solicitada	Qtde Entregue
01.6232-0	Lixa massa nº120	UN	10,00	10,00
01.6265-0	Massa corrida - Galão de 3,6L PVA (Com amostra)	GL	1,00	1,00
01.6275-0	Pincel de 4"	UN	1,00	1,00
01.6281-0	Rolo espuma de 23 cm	UN	1,00	1,00
01.6284-0	Rolo lã de 23 cm	UN	1,00	1,00
01.6289-0	Thinner - Galão de 5L	UN	1,00	1,00



v4.0 - Dautin Blockchain certifica em 27/05/2026 13:23:47 que o documento de hash (SHA-256)
 3b05b88d5c985cd252c0110dfc3c5d8898bb41ae4ab262af0fad7c2a97c6254 foi validado em 27/05/2026 13:15:33 através da transação blockchain
 0x5ae0546b461364ca72e1200504747492fd80376d04ec8946cc7bbb70f51a536 e pode ser verificado em <https://www.dautin.com/FileCheck> (NID: 319236)



Prova de Autenticidade válida até 25/08/2026



JL SOFT

PREFEITURA DO MUNICÍPIO DE CAPO BONITO
SECRETARIA DE ADMINISTRAÇÃO
COMPRAS E LICITAÇÕES - (15) 3543-9908
ATESTADO E CAPACIDADE TÉCNICA

ID: ana.pereira
 31/10/24 15:14
 Exercício: 2023
 Página: 6/37

Atestamos para os devidos fins, que a Empresa **ELETRO CENTRAL COMERCIAL LTDA-ME.**, inscrita sob o CNPJ: **60122306000142**, com sede à **Rua General Carneiro, 659 - CAPO BONITO - SP**, forneceu os itens abaixo relacionados no período de **01/01/2023 a 31/12/2023**, sendo cumprida todas as exigências legais, não havendo nada que a desabone até a presente data.

Pedido: 3789-0/2023 **Data:** 15/05/2023

Cd. Produto	Descrição	Unidade	Qtde Solicitada	Qtde Entregue
01.6295-0	Tinta à base de resina acrílica e/ou vinílica para sinalização horizontal - Branca - padrão DER - Lata de 18 litros	LTA	4,00	4,00

Pedido: 3874-0/2023 **Data:** 17/05/2023

Cd. Produto	Descrição	Unidade	Qtde Solicitada	Qtde Entregue
01.6197-0	Chapa de madeirite 110x2,20 - 20 mm	UN	10,00	10,00
01.6200-0	Chapa de compensado 2,50 x 1,60 x 20mm	UN	10,00	10,00
01.6202-0	Porta Almof. Americana - cedrilho - 0,70 x 2,10 m	UN	2,00	2,00
01.6240-0	Sensor de presença - 4" x 2" - embutir	UN	1,00	1,00
01.6249-0	Janela de alumínio simples de correr 1,00 x 1,20 m c/ grade	UN	2,00	2,00

Pedido: 3967-0/2023 **Data:** 18/05/2023

Cd. Produto	Descrição	Unidade	Qtde Solicitada	Qtde Entregue
01.6215-0	Bicos para torneira	UN	2,00	2,00
01.6223-0	Cadeado 60 mm	UN	1,00	1,00
01.6313-0	Areia Fina Lavada	M3	10,00	10,00
01.6314-0	Areia Grossa Lavada	M3	10,00	10,00
01.6315-0	Areia Média Lavada	M3	10,00	10,00
01.6316-0	Pedra 1	M3	10,00	10,00
01.6317-0	Pedrisco	M3	5,00	5,00

Pedido: 4073-0/2023 **Data:** 22/05/2023

Cd. Produto	Descrição	Unidade	Qtde Solicitada	Qtde Entregue
01.6275-0	Pincel de 4"	UN	2,00	2,00
01.6281-0	Rolo espuma de 23 cm	UN	2,00	2,00
01.6284-0	Rolo lã de 23 cm	UN	2,00	2,00
01.6296-0	Tinta acrílica para piso – diversas cores - Lata de 18 litros (Com amostra).	LTA	1,00	1,00

Pedido: 4163-0/2023 **Data:** 25/05/2023

Cd. Produto	Descrição	Unidade	Qtde Solicitada	Qtde Entregue
01.6261-0	Água Raz 900 ml	UN	2,00	2,00
01.6263-0	Esmalte sintético para uso interno e externo de acabamento brilhante – Galão de 3,6L com certificado do Programa Setorial de Qualidade -PSQ do PBQP-H (Com amostra).	GL	2,00	2,00
01.6292-0	Verniz 3,6 litros, cor mogno, composição: eгина alquídea, a base de óleo vegetal, semi-secativo, carbonetos alifáticos. (Com amostra)	GL	2,00	2,00
01.6294-0	Tinta à base de resina acrílica e/ou vinílica para sinalização horizontal - cores variáveis - padrão DER- Lata de 18 litros	LTA	2,00	2,00
01.6296-0	Tinta acrílica para piso – diversas cores - Lata de 18 litros (Com amostra).	LTA	2,00	2,00

Pedido: 4234-0/2023 **Data:** 26/05/2023

Cd. Produto	Descrição	Unidade	Qtde Solicitada	Qtde Entregue
01.6175-0	Argamassa 20 kg interna	SC	70,00	70,00
01.6180-0	Piso cerâmico esmaltado 58 x 58 , PEI acima de 4, cores variadas	M2	200,00	200,00
01.6184-0	Rejunte 1 kg	UN	35,00	35,00

Pedido: 4314-0/2023 **Data:** 30/05/2023

Cd. Produto	Descrição	Unidade	Qtde Solicitada	Qtde Entregue
01.6169-0	Cimento 50 kg	SC	150,00	150,00
01.6170-0	Cal de pintura básica - saco c/ 08 kg	SC	500,00	500,00
01.6296-0	Tinta acrílica para piso – diversas cores - Lata de 18 litros (Com amostra).	LTA	30,00	30,00
01.6299-0	Tinta látex Acrílica, cores variáveis, 18 litros, externa (Com amostra)	LTA	30,00	30,00
01.6305-0	Tinta para piso, cores variadas, 18 litros	LTA	30,00	30,00
01.6313-0	Areia Fina Lavada	M3	60,00	60,00
01.6314-0	Areia Grossa Lavada	M3	60,00	60,00
01.6316-0	Pedra 1	M3	60,00	60,00
01.6688-0	CATALISADOR DE ESMALTE SINTÉTICO, 250ML	LTA	20,00	20,00
01.6689-0	RESINA ACRÍLICA À BASE DE ÁGUA 18L	LTA	10,00	10,00

Pedido: 4400-0/2023 **Data:** 01/06/2023





JL SOFT

PREFEITURA DO MUNICÍPIO DE CAPAO BONITO
SECRETARIA DE ADMINISTRAÇÃO
COMPRAS E LICITAÇÕES - (15) 3543-9908
ATESTADO E CAPACIDADE TÉCNICA

ID: ana.pereira
 31/10/24 15:14
 Exercício: 2023
 Página: 7/37

Atestamos para os devidos fins, que a Empresa **ELETRO CENTRAL COMERCIAL LTDA-ME.**, inscrita sob o CNPJ: **60122306000142**, com sede à **Rua General Carneiro, 659 - CAPAO BONITO - SP**, forneceu os itens abaixo relacionados no período de **01/01/2023 a 31/12/2023**, sendo cumprida todas as exigências legais, não havendo nada que a desabone até a presente data.

Pedido: 4400-0/2023 **Data:** 01/06/2023

Cd. Produto	Descrição	Unidade	Qtde Solicitada	Qtde Entregue
01.6232-0	Lixa massa nº120	UN	10,00	10,00
01.6265-0	Massa corrida – Galão de 3,6L PVA (Com amostra)	GL	1,00	1,00
01.6275-0	Pincel de 4"	UN	2,00	2,00
01.6281-0	Rolo espuma de 23 cm	UN	2,00	2,00
01.6284-0	Rolo lã de 23 cm	UN	2,00	2,00
01.6289-0	Thinner – Galão de 5L	UN	1,00	1,00
01.6295-0	Tinta à base de resina acrílica e/ou vinílica para sinalização horizontal - Branca - padrão DER - Lata de 18 litros	LTA	4,00	4,00

Pedido: 4485-0/2023 **Data:** 02/06/2023

Cd. Produto	Descrição	Unidade	Qtde Solicitada	Qtde Entregue
01.6276-0	Pistola para pintura, com reservatório	UN	1,00	1,00

Pedido: 4511-0/2023 **Data:** 02/06/2023

Cd. Produto	Descrição	Unidade	Qtde Solicitada	Qtde Entregue
01.6197-0	Chapa de madeirite 110x2,20 - 20 mm	UN	1,00	1,00

Pedido: 4992-0/2023 **Data:** 26/06/2023

Cd. Produto	Descrição	Unidade	Qtde Solicitada	Qtde Entregue
01.6215-0	Bicos para torneira	UN	1,00	1,00
01.6232-0	Lixa massa nº120	UN	1,00	1,00
01.6247-0	Janela veneziana em alumínio - 1,00 x 1,50 m c/grade	UN	2,00	2,00
01.6251-0	Porta de alumínio c/ Batente - completa - 0,80 x 2,10m	UN	1,00	1,00
01.6319-0	Ferro em PVC branco 200x8m - antichama (Amostra barra)	M2	1,00	1,00
01.6341-0	Corda de poliester multicores 10mm	M	1,00	1,00
01.6343-0	Corda de poliester multicores 14mm	M	1,00	1,00

Pedido: 5250-0/2023 **Data:** 07/07/2023

Cd. Produto	Descrição	Unidade	Qtde Solicitada	Qtde Entregue
01.6178-0	Argamassa piso sobre piso	SC	55,00	55,00

Pedido: 5252-0/2023 **Data:** 07/07/2023

Cd. Produto	Descrição	Unidade	Qtde Solicitada	Qtde Entregue
01.6169-0	Cimento 50 kg	SC	30,00	30,00
01.6178-0	Argamassa piso sobre piso	SC	40,00	40,00
01.6180-0	Piso cerâmico esmaltado 58 x 58 , PEI acima de 4, cores variadas	M2	48,00	48,00
01.6184-0	Rejunte 1 kg	UN	24,00	24,00
01.6188-0	Espaçador nivelador de piso c/ 50	PCT	29,00	29,00
01.6190-0	Batente 70x2, 14 madeira	JG	1,00	1,00
01.6195-0	Chapa de madeirite 110x2,20 - 14 mm	UN	2,00	2,00
01.6197-0	Chapa de madeirite 110x2,20 - 20 mm	UN	5,00	5,00
01.6205-0	Porta lisa 70x2, 10m de madeira	UN	12,00	12,00
01.6206-0	Porta lisa 80x2, 10 m de madeira	UN	6,00	6,00
01.6227-0	Fechadura interna	UN	20,00	20,00
01.6265-0	Massa corrida – Galão de 3,6L PVA (Com amostra)	GL	11,00	11,00
01.6281-0	Rolo espuma de 23 cm	UN	11,00	11,00
01.6294-0	Tinta à base de resina acrílica e/ou vinílica para sinalização horizontal - cores variáveis - padrão DER- Lata de 18 litros	LTA	3,00	3,00
01.6296-0	Tinta acrílica para piso – diversas cores - Lata de 18 litros (Com amostra).	LTA	2,00	2,00
01.6299-0	Tinta látex Acrílica, cores variáveis, 18 litros, externa (Com amostra)	LTA	3,00	3,00
01.6300-0	Tinta látex Acrílica, cores variáveis, 18 litros, interna (Com amostra)	LTA	4,00	4,00
01.6313-0	Areia Fina Lavada	M3	2,00	2,00

Pedido: 5260-0/2023 **Data:** 07/07/2023

Cd. Produto	Descrição	Unidade	Qtde Solicitada	Qtde Entregue
01.6169-0	Cimento 50 kg	SC	150,00	150,00
01.6170-0	Cal de pintura básica - saco c/ 08 kg	SC	150,00	150,00
01.6175-0	Argamassa 20 kg interna	SC	50,00	50,00
01.6176-0	Argamassa 20 kg externa	UN	50,00	50,00



v4.0 - Dautin Blockchain certifica em 27/05/2026 13:23:47 que o documento de hash (SHA-256)
 3b05b88d5c985cd252c0110dfc3c5d8898bb41ae4ab262af0fad7c2a97c6254 foi validado em 27/05/2026 13:15:33 através da transação blockchain
 0x5aef0546b46136472ea1200504747492fd80376d04ec8946cc7bbb70f51a536 e pode ser verificado em <https://www.dautin.com/FileCheck> (NID: 319236)





JL SOFT

PREFEITURA DO MUNICÍPIO DE CAPAO BONITO
SECRETARIA DE ADMINISTRAÇÃO
COMPRAS E LICITAÇÕES - (15) 3543-9908
ATESTADO E CAPACIDADE TÉCNICA

ID: ana.pereira
 31/10/24 15:14
 Exercício: 2023
 Página: 8/37

Atestamos para os devidos fins, que a Empresa **ELETRO CENTRAL COMERCIAL LTDA-ME.**, inscrita sob o CNPJ: **60122306000142**, com sede à **Rua General Carneiro, 659 - CAPAO BONITO - SP**, forneceu os itens abaixo relacionados no período de **01/01/2023 a 31/12/2023**, sendo cumprida todas as exigências legais, não havendo nada que a desabone até a presente data.

Cd. Produto	Descrição	Unidade	Qtde Solicitada	Qtde Entregue
01.6180-0	Piso cerâmico esmaltado 58 x 58 , PEI acima de 4, cores variadas	M2	80,00	80,00
01.6184-0	Rejunte 1 kg	UN	10,00	10,00
01.6260-0	Água Raz 5 litros	UN	5,00	5,00
01.6261-0	Água Raz 900 ml	UN	10,00	10,00
01.6262-0	Broxa para pintura pvc retangular	UN	20,00	20,00
01.6263-0	Esmalte sintético para uso interno e externo de acabamento brilhante – Galão de 3,6L com certificado do Programa Setorial de Qualidade -PSQ do PBQP-H (Com amostra).	GL	20,00	20,00
01.6265-0	Massa corrida – Galão de 3,6L PVA (Com amostra)	GL	20,00	20,00
01.6289-0	Thinner – Galão de 5L	UN	16,00	16,00
01.6296-0	Tinta acrílica para piso – diversas cores - Lata de 18 litros (Com amostra).	LTA	10,00	10,00
01.6299-0	Tinta látex Acrílica, cores variáveis, 18 litros, externa (Com amostra)	LTA	10,00	10,00
01.6300-0	Tinta látex Acrílica, cores variáveis, 18 litros, interna (Com amostra)	LTA	10,00	10,00
01.6301-0	Tinta látex Premium com acabamento fosco, cores variáveis – 18 litros	LTA	10,00	10,00
01.6302-0	Tinta látex PVA em cores variáveis – Lata de 18 litros	LTA	10,00	10,00
01.6308-0	Tijolo cerâmico - 8 furos (11 x 19 x 19 cm)	UN	705,00	705,00
01.6313-0	Areia Fina Lavada	M3	30,00	30,00
01.6314-0	Areia Grossa Lavada	M3	30,00	30,00
01.6316-0	Pedra 1	M3	30,00	30,00

Pedido: 5392-0/2023

Data: 12/07/2023

Cd. Produto	Descrição	Unidade	Qtde Solicitada	Qtde Entregue
01.6224-0	Corrente nº06	M	44,00	44,00

Pedido: 5609-0/2023

Data: 17/07/2023

Cd. Produto	Descrição	Unidade	Qtde Solicitada	Qtde Entregue
01.6226-0	Fechadura externa	UN	3,00	3,00
01.6227-0	Fechadura interna	UN	1,00	1,00

Pedido: 5709-0/2023

Data: 18/07/2023

Cd. Produto	Descrição	Unidade	Qtde Solicitada	Qtde Entregue
01.6178-0	Argamassa piso sobre piso	SC	1,00	1,00
01.6190-0	Batente 70x2, 14 madeira	JG	1,00	1,00
01.6195-0	Chapa de madeirite 110x2,20 - 14 mm	UN	1,00	1,00
01.6225-0	Fechadura banheiro (tranca s/ chave)	UN	1,00	1,00
01.6260-0	Água Raz 5 litros	UN	1,00	1,00
01.6263-0	Esmalte sintético para uso interno e externo de acabamento brilhante – Galão de 3,6L com certificado do Programa Setorial de Qualidade -PSQ do PBQP-H (Com amostra).	GL	1,00	1,00
01.6285-0	Selador acrílico para uso interno e externo – Lata de 18 l	LTA	1,00	1,00
01.6289-0	Thinner – Galão de 5L	UN	1,00	1,00
01.6292-0	Verniz 3,6 litros, cor mogno, composição: egin alquídea, a base de óleo vegetal, semi-secativo, carbonetos alifáticos. (Com amostra)	GL	2,00	2,00
01.6299-0	Tinta látex Acrílica, cores variáveis, 18 litros, externa (Com amostra)	LTA	2,00	2,00
01.6305-0	Tinta para piso, cores variadas, 18 litros	LTA	1,00	1,00
01.6684-0	SELADOR ACRÍLICO PARA PAREDES, LATA 3,6L, RENDIMENTO 15 A 24 M² POR DEMÃO	GL	1,00	1,00
01.6686-0	MASSA ACRÍLICA LATA 18 LITROS PVA	LTA	1,00	1,00
01.6689-0	RESINA ACRÍLICA À BASE DE ÁGUA 18L	LTA	1,00	1,00

Pedido: 5714-0/2023

Data: 18/07/2023

Cd. Produto	Descrição	Unidade	Qtde Solicitada	Qtde Entregue
01.6167-0	Tela alambrado fio 12 malha 3"	M2	5,00	5,00
01.6193-0	Cola branca para madeira - 500 grs	UN	1,00	1,00
01.6194-0	Dobradiça 3.1/2" - polida c/ 3unidades	PCT	5,00	5,00
01.6218-0	Cadeado 30 mm	UN	20,00	20,00
01.6221-0	Cadeado 45 mm	UN	20,00	20,00
01.6226-0	Fechadura externa	UN	20,00	20,00
01.6228-0	Flexível 1/2" polegada PVC	UN	10,00	10,00
01.6231-0	Lixa ferro nº220	UN	50,00	50,00
01.6236-0	Manta asfáltica aluminizada 2 faces	RL	1,00	1,00



v4.0 - Dautin Blockchain certifica em 27/05/2026 13:23:47 que o documento de hash (SHA-256)
 3b05b88d5c985cd252c0110dfc3c5d8898bb41ae4ab262af0fad7c2a97c6254 foi validado em 27/05/2026 13:15:33 através da transação blockchain
 0x5ae0546b461364ca72e1200504747492fd80376d04ec8946cc7bbb70f51a536 e pode ser verificado em <https://www.dautin.com/FileCheck> (NID: 319236)





JL SOFT

PREFEITURA DO MUNICÍPIO DE CAPAO BONITO
SECRETARIA DE ADMINISTRAÇÃO
COMPRAS E LICITAÇÕES - (15) 3543-9908
ATESTADO E CAPACIDADE TÉCNICA

ID: ana.pereira
 31/10/24 15:14
 Exercício: 2023
 Página: 9/37

Atestamos para os devidos fins, que a Empresa **ELETRO CENTRAL COMERCIAL LTDA-ME.**, inscrita sob o CNPJ: **60122306000142**, com sede à **Rua General Carneiro, 659 - CAPAO BONITO - SP**, forneceu os itens abaixo relacionados no período de **01/01/2023 a 31/12/2023**, sendo cumprida todas as exigências legais, não havendo nada que a desabone até a presente data.

Cd. Produto	Descrição	Unidade	Qtde Solicitada	Qtde Entregue
01.6239-0	Regulador para gás c/ mangueira de 120 cm	UN	1,00	1,00
01.6256-0	Aditivo Impermeabilizante para cimento - balde 18 kg	UN	1,00	1,00
01.6259-0	Araldite secagem rápida	UN	10,00	10,00
01.6260-0	Água Raz 5 litros	UN	5,00	5,00
01.6263-0	Esmalte sintético para uso interno e externo de acabamento brilhante - Galão de 3,6L com certificado do Programa Setorial de Qualidade -PSQ do PBQP-H (Com amostra).	GL	3,00	3,00
01.6264-0	Espuma Expansiva de Poliuretano - spray 500ml/340grs	UN	2,00	2,00
01.6269-0	Pincel de 1/2"	UN	3,00	3,00
01.6271-0	Pincel de 1.1/2"	UN	3,00	3,00
01.6272-0	Pincel de 2"	UN	3,00	3,00
01.6274-0	Pincel de 3"	UN	3,00	3,00
01.6277-0	Pistola tubo silicone	UN	2,00	2,00
01.6279-0	Rolo espuma de 10 cm com cabo	UN	10,00	10,00
01.6280-0	Rolo espuma de 15 cm com cabo	UN	10,00	10,00
01.6284-0	Rolo lã de 23 cm	UN	5,00	5,00
01.6286-0	Silicone incolor - 300 grs	UN	5,00	5,00
01.6289-0	Thinner - Galão de 5L	UN	2,00	2,00
01.6350-0	Disco flap fibra 4.1/2"x7/8"-Z40 - (Amostra)	UN	5,00	5,00
01.6351-0	Disco flap fibra 4.1/2"x7/8"-Z60 - (Amostra)	UN	5,00	5,00
01.6352-0	Disco flap fibra 4.1/2"x7/8"-Z80 - (Amostra)	UN	5,00	5,00

Pedido: 5971-0/2023

Data: 28/07/2023

Cd. Produto	Descrição	Unidade	Qtde Solicitada	Qtde Entregue
01.6234-0	Lixa massa nº80	UN	10,00	10,00
01.6260-0	Água Raz 5 litros	UN	3,00	3,00
01.6289-0	Thinner - Galão de 5L	UN	2,00	2,00
01.6344-0	Disco de corte fino, metal/inox 4.1/2"x1,00mmx7/8" - (Amostra)	UN	6,00	6,00
01.6345-0	Disco de corte fino, metal/inox 7"x1,6mmx7/8" - (Amostra)	UN	20,00	20,00
01.6346-0	Disco de corte fino, metal/inox 9"x2,00mmx7/8" - (Amostra)	UN	30,00	30,00
01.6348-0	Disco de desbaste metal 4.1/2"x6,4mmx7/8" - (Amostra)	UN	10,00	10,00
01.6352-0	Disco flap fibra 4.1/2"x7/8"-Z80 - (Amostra)	UN	10,00	10,00

Pedido: 5989-0/2023

Data: 31/07/2023

Cd. Produto	Descrição	Unidade	Qtde Solicitada	Qtde Entregue
01.6196-0	Chapa de madeirite 110x2,20 - 6 mm	UN	87,00	87,00

Pedido: 6242-0/2023

Data: 08/08/2023

Cd. Produto	Descrição	Unidade	Qtde Solicitada	Qtde Entregue
01.6296-0	Tinta acrílica para piso - diversas cores - Lata de 18 litros (Com amostra).	LTA	9,00	9,00
01.6299-0	Tinta látex Acrílica, cores variáveis, 18 litros, externa (Com amostra)	LTA	20,00	20,00
01.6305-0	Tinta para piso, cores variadas, 18 litros	LTA	20,00	20,00
01.6313-0	Areia Fina Lavada	M3	50,00	50,00
01.6314-0	Areia Grossa Lavada	M3	50,00	50,00
01.6316-0	Pedra 1	M3	50,00	50,00

Pedido: 6249-0/2023

Data: 08/08/2023

Cd. Produto	Descrição	Unidade	Qtde Solicitada	Qtde Entregue
01.6225-0	Fechadura banheiro (tranca s/ chave)	UN	1,00	1,00
01.6239-0	Regulador para gás c/ mangueira de 120 cm	UN	1,00	1,00

Pedido: 6428-0/2023

Data: 15/08/2023

Cd. Produto	Descrição	Unidade	Qtde Solicitada	Qtde Entregue
01.6213-0	Guarnição de cedrilho para acabamento	JG	1,00	1,00

Pedido: 6462-0/2023

Data: 16/08/2023

Cd. Produto	Descrição	Unidade	Qtde Solicitada	Qtde Entregue
01.6169-0	Cimento 50 kg	SC	11,00	11,00
01.6178-0	Argamassa piso sobre piso	SC	27,00	27,00
01.6206-0	Porta lisa 80x2, 10 m de madeira	UN	12,00	12,00





JL SOFT

PREFEITURA DO MUNICÍPIO DE CAPAO BONITO
SECRETARIA DE ADMINISTRAÇÃO
COMPRAS E LICITAÇÕES - (15) 3543-9908
ATESTADO E CAPACIDADE TÉCNICA

ID: ana.pereira
 31/10/24 15:14
 Exercício: 2023
 Página: 10/37

Atestamos para os devidos fins, que a Empresa **ELETRO CENTRAL COMERCIAL LTDA-ME.**, inscrita sob o CNPJ: **60122306000142**, com sede à **Rua General Carneiro, 659 - CAPAO BONITO - SP**, forneceu os itens abaixo relacionados no período de **01/01/2023 a 31/12/2023**, sendo cumprida todas as exigências legais, não havendo nada que a desabone até a presente data.

Cd. Produto	Descrição	Unidade	Qtde Solicitada	Qtde Entregue
01.6226-0	Fechadura externa	UN	23,00	23,00
01.6302-0	Tinta látex PVA em cores variáveis – Lata de 18 litros	LTA	5,00	5,00

Pedido: 6463-0/2023

Data: 16/08/2023

Cd. Produto	Descrição	Unidade	Qtde Solicitada	Qtde Entregue
01.6169-0	Cimento 50 kg	SC	40,00	40,00
01.6170-0	Cal de pintura básica - saco c/ 08 kg	SC	30,00	30,00
01.6210-0	Madeira de pinus serrada	M3	1,00	1,00
01.6232-0	Lixa massa nº120	UN	30,00	30,00
01.6262-0	Broxa para pintura pvc retangular	UN	5,00	5,00
01.6266-0	Massa corrida branca para uso interno – Lata de 25kg	LTA	8,00	8,00
01.6273-0	Pincel de 2.1/2"	UN	4,00	4,00
01.6281-0	Rolo espuma de 23 cm	UN	4,00	4,00
01.6285-0	Selador acrílico para uso interno e externo – Lata de 18 l	LTA	3,00	3,00
01.6288-0	Suporte para rolo de 23 cm	UN	4,00	4,00
01.6301-0	Tinta látex Premium com acabamento fosco, cores variáveis – 18 litros	LTA	18,00	18,00
01.6305-0	Tinta para piso, cores variadas, 18 litros	LTA	9,00	9,00
01.6308-0	Tijolo cerâmico - 8 furos (11 x 19 x 19 cm)	UN	1.000,00	1.000,00
01.6314-0	Areia Grossa Lavada	M3	4,00	4,00
01.6315-0	Areia Média Lavada	M3	4,00	4,00
01.6317-0	Pedrisco	M3	3,00	3,00
01.6689-0	RESINA ACRÍLICA À BASE DE ÁGUA 18L	LTA	6,00	6,00

Pedido: 6981-0/2023

Data: 11/09/2023

Cd. Produto	Descrição	Unidade	Qtde Solicitada	Qtde Entregue
01.6299-0	Tinta látex Acrílica, cores variáveis, 18 litros, externa (Com amostra)	LTA	14,00	14,00
01.6301-0	Tinta látex Premium com acabamento fosco, cores variáveis – 18 litros	LTA	13,00	13,00
01.6305-0	Tinta para piso, cores variadas, 18 litros	LTA	11,00	11,00

Pedido: 6988-0/2023

Data: 11/09/2023

Cd. Produto	Descrição	Unidade	Qtde Solicitada	Qtde Entregue
01.6686-0	MASSA ACRÍLICA LATA 18 LITROS PVA	LTA	14,00	14,00
01.6687-0	SELADORA ACRÍLICA 18L	LTA	15,00	15,00
01.6689-0	RESINA ACRÍLICA À BASE DE ÁGUA 18L	LTA	10,00	10,00

Pedido: 7031-0/2023

Data: 11/09/2023

Cd. Produto	Descrição	Unidade	Qtde Solicitada	Qtde Entregue
01.6299-0	Tinta látex Acrílica, cores variáveis, 18 litros, externa (Com amostra)	LTA	14,00	14,00
01.6301-0	Tinta látex Premium com acabamento fosco, cores variáveis – 18 litros	LTA	13,00	13,00
01.6305-0	Tinta para piso, cores variadas, 18 litros	LTA	11,00	11,00
01.6686-0	MASSA ACRÍLICA LATA 18 LITROS PVA	LTA	14,00	14,00
01.6687-0	SELADORA ACRÍLICA 18L	LTA	15,00	15,00

Pedido: 7146-0/2023

Data: 14/09/2023

Cd. Produto	Descrição	Unidade	Qtde Solicitada	Qtde Entregue
01.6193-0	Cola branca para madeira - 500 grs	UN	1,00	1,00
01.6196-0	Chapa de madeirite 110x2,20 - 6 mm	UN	1,00	1,00
01.6201-0	Chapa MDF 2,50 x 1,60 x 10 mm branco 2 lados	UN	2,00	2,00

Pedido: 7166-0/2023

Data: 14/09/2023

Cd. Produto	Descrição	Unidade	Qtde Solicitada	Qtde Entregue
01.6169-0	Cimento 50 kg	SC	2,00	2,00
01.6176-0	Argamassa 20 kg externa	UN	2,00	2,00
01.6183-0	Revestimento cerâmico 32x57 PEI acima de 4, cores variadas.	M2	3,00	3,00
01.6207-0	Porta lisa 90x2, 10 m de madeira	UN	3,00	3,00
01.6218-0	Cadeado 30 mm	UN	5,00	5,00
01.6224-0	Corrente nº06	M	4,00	4,00
01.6226-0	Fechadura externa	UN	4,00	4,00
01.6689-0	RESINA ACRÍLICA À BASE DE ÁGUA 18L	LTA	1,00	1,00



v4.0 - Dautin Blockchain certifica em 27/05/2026 13:23:47 que o documento de hash (SHA-256)
 3b05b88d5c985cd252c0110dfc3c5d8898bb41ae4ab262af0f7c2a97c6254 foi validado em 27/05/2026 13:15:33 através da transação blockchain
 0x5ae0546b461364ca72e1200504747492fd80376d04ec8946cc7bbb70f51a536 e pode ser verificado em <https://www.dautin.com/FileCheck> (NID: 319236)





PREFEITURA DO MUNICÍPIO DE CAPÃO BONITO
SECRETARIA DE ADMINISTRAÇÃO
COMPRAS E LICITAÇÕES - (15) 3543-9908
ATESTADO E CAPACIDADE TÉCNICA

ID: ana.pereira
 31/10/24 15:14
 Exercício: 2023
 Página: 11/37

JL SOFT

Atestamos para os devidos fins, que a Empresa **ELETRO CENTRAL COMERCIAL LTDA-ME.**, inscrita sob o CNPJ: **60122306000142**, com sede à **Rua General Carneiro, 659 - CAPÃO BONITO - SP**, forneceu os itens abaixo relacionados no período de **01/01/2023 a 31/12/2023**, sendo cumprida todas as exigências legais, não havendo nada que a desabone até a presente data.

Pedido: 7343-0/2023 **Data:** 20/09/2023

Cd. Produto	Descrição	Unidade	Qtde Solicitada	Qtde Entregue
01.6275-0	Pincel de 4"	UN	8,00	8,00
01.6281-0	Rolo espuma de 23 cm	UN	9,00	9,00
01.6288-0	Suporte para rolo de 23 cm	UN	8,00	8,00
01.6289-0	Thinner – Galão de 5L	UN	3,00	3,00
01.6292-0	Verniz 3,6 litros, cor mogno, composição: egina alquídea, a base de óleo vegetal, semi-secativo, carbonetos alifáticos. (Com amostra)	GL	3,00	3,00
01.6302-0	Tinta látex PVA em cores variáveis – Lata de 18 litros	LTA	1,00	1,00
01.6305-0	Tinta para piso, cores variadas, 18 litros	LTA	10,00	10,00

Pedido: 7581-0/2023 **Data:** 27/09/2023

Cd. Produto	Descrição	Unidade	Qtde Solicitada	Qtde Entregue
01.6169-0	Cimento 50 kg	SC	16,00	16,00
01.6308-0	Tijolo cerâmico - 8 furos (11 x 19 x 19 cm)	UN	500,00	500,00
01.6311-0	Bloco cerâmico "U" - 19 cm canaleta	UN	40,00	40,00
01.6314-0	Areia Grossa Lavada	M3	1,00	1,00
01.6315-0	Areia Média Lavada	M3	1,00	1,00
01.6317-0	Pedrisco	M3	1,00	1,00
01.6360-0	Disco diamantado Tacti-cut 350mm - 585H - p/concreto e asfalto	UN	1,00	1,00

Pedido: 7584-0/2023 **Data:** 27/09/2023

Cd. Produto	Descrição	Unidade	Qtde Solicitada	Qtde Entregue
01.6193-0	Cola branca para madeira - 500 grs	UN	1,00	1,00
01.6194-0	Dobradiça 3.1/2" - polida c/ 3unidades	PCT	1,00	1,00
01.6196-0	Chapa de madeirite 110x2,20 - 6 mm	UN	1,00	1,00
01.6201-0	Chapa MDF 2,50 x 1,60 x 10 mm branco 2 lados	UN	2,00	2,00

Pedido: 7827-0/2023 **Data:** 09/10/2023

Cd. Produto	Descrição	Unidade	Qtde Solicitada	Qtde Entregue
01.6169-0	Cimento 50 kg	SC	2,00	2,00
01.6178-0	Argamassa piso sobre piso	SC	2,00	2,00
01.6219-0	Cadeado 35 mm	UN	3,00	3,00
01.6314-0	Areia Grossa Lavada	M3	1,00	1,00
01.6316-0	Pedra 1	M3	1,00	1,00
01.6332-0	Corrente galvanizada 4mm	M	3,00	3,00

Pedido: 8251-0/2023 **Data:** 24/10/2023

Cd. Produto	Descrição	Unidade	Qtde Solicitada	Qtde Entregue
01.6238-0	Pia sintética com gabinete de 1,50 m	UN	1,00	1,00

Pedido: 8455-0/2023 **Data:** 27/10/2023

Cd. Produto	Descrição	Unidade	Qtde Solicitada	Qtde Entregue
01.6193-0	Cola branca para madeira - 500 grs	UN	40,00	40,00
01.6269-0	Pincel de 1/2"	UN	40,00	40,00
01.6271-0	Pincel de 1.1/2"	UN	40,00	40,00
01.6272-0	Pincel de 2"	UN	40,00	40,00
01.6273-0	Pincel de 2.1/2"	UN	40,00	40,00
01.6274-0	Pincel de 3"	UN	40,00	40,00
01.6275-0	Pincel de 4"	UN	40,00	40,00
01.6279-0	Rolo espuma de 10 cm com cabo	UN	40,00	40,00
01.6280-0	Rolo espuma de 15 cm com cabo	UN	40,00	40,00
01.6281-0	Rolo espuma de 23 cm	UN	40,00	40,00
01.6299-0	Tinta látex Acrílica, cores variáveis, 18 litros, externa (Com amostra)	LTA	25,00	25,00
01.6300-0	Tinta látex Acrílica, cores variáveis, 18 litros, interna (Com amostra)	LTA	8,00	8,00
01.6305-0	Tinta para piso, cores variadas, 18 litros	LTA	30,00	30,00

Pedido: 8477-0/2023 **Data:** 30/10/2023

Cd. Produto	Descrição	Unidade	Qtde Solicitada	Qtde Entregue
01.6238-0	Pia sintética com gabinete de 1,50 m	UN	1,00	1,00



v4.0 - Dautin Blockchain certifica em 27/05/2026 13:23:47 que o documento de hash (SHA-256)
 3b05b88d5c985cd252c0110dfc3c5d8898bb41ae4ab262af0fad7c2a97c6254 foi validado em 27/05/2026 13:15:33 através da transação blockchain
 0x5aef0546b461364ca72e1200504747492fd80376d04ec8946cc7bbb70f51a536 e pode ser verificado em <https://www.dautin.com/FileCheck> (NID: 319236)



Prova de Autenticidade válida até 25/08/2026



PREFEITURA DO MUNICÍPIO DE CAPAO BONITO
SECRETARIA DE ADMINISTRAÇÃO
COMPRAS E LICITAÇÕES - (15) 3543-9908
ATESTADO E CAPACIDADE TÉCNICA

ID: ana.pereira
 31/10/24 15:14
 Exercício: 2023
 Página: 12/37

Atestamos para os devidos fins, que a Empresa **ELETRO CENTRAL COMERCIAL LTDA-ME.**, inscrita sob o CNPJ: **60122306000142**, com sede à **Rua General Carneiro, 659 - CAPAO BONITO - SP**, forneceu os itens abaixo relacionados no período de **01/01/2023 a 31/12/2023**, sendo cumprida todas as exigências legais, não havendo nada que a desabone até a presente data.

Pedido: 8510-0/2023 **Data:** 31/10/2023

Cd. Produto	Descrição	Unidade	Qtde Solicitada	Qtde Entregue
01.6198-0	Chapa de compensado 2,50 x 1,60 x 6mm	UN	8,00	8,00

Pedido: 8513-0/2023 **Data:** 31/10/2023

Cd. Produto	Descrição	Unidade	Qtde Solicitada	Qtde Entregue
01.6199-0	Chapa de compensado 2,50 x 1,60 x 15mm	UN	11,00	

Pedido: 8723-0/2023 **Data:** 07/11/2023

Cd. Produto	Descrição	Unidade	Qtde Solicitada	Qtde Entregue
01.6281-0	Rolo espuma de 23 cm	UN	6,00	6,00
01.6288-0	Suporte para rolo de 23 cm	UN	10,00	10,00
01.6305-0	Tinta para piso, cores variadas, 18 litros	LTA	10,00	10,00

Pedido: 8802-0/2023 **Data:** 10/11/2023

Cd. Produto	Descrição	Unidade	Qtde Solicitada	Qtde Entregue
01.6160-0	Telha Cerâmica Romana	UN	50,00	50,00
01.6163-0	Telha Fibrocimento - 1,10 mt x 3,05 mt. - 6 mm	UN	12,00	12,00
01.6167-0	Tela alambrado fio 12 malha 3"	M2	6,00	6,00
01.6169-0	Cimento 50 kg	SC	20,00	20,00
01.6178-0	Argamassa piso sobre piso	SC	20,00	20,00
01.6184-0	Rejunte 1 kg	UN	15,00	15,00
01.6191-0	Batente 80x2, 14 madeira	JG	3,00	3,00
01.6195-0	Chapa de madeirite 110x2,20 - 14 mm	UN	2,00	2,00
01.6203-0	Porta Almof. Americana - cedrilho - 0,80 x 2,10 m	UN	2,00	2,00
01.6213-0	Guarnição de cedrilho para acabamento	JG	4,00	4,00
01.6218-0	Cadeado 30 mm	UN	8,00	8,00
01.6227-0	Fechadura interna	UN	8,00	8,00
01.6237-0	Pia sintética de 1,20m	UN	2,00	2,00
01.6260-0	Água Raz 5 litros	UN	3,00	3,00
01.6263-0	Esmalte sintético para uso interno e externo de acabamento brilhante - Galão de 3,6L com certificado do Programa Setorial de Qualidade -PSQ do PBQP-H (Com amostra).	GL	6,00	6,00
01.6265-0	Massa corrida - Galão de 3,6L PVA (Com amostra)	GL	4,00	4,00
01.6266-0	Massa corrida branca para uso interno - Lata de 25kg	LTA	2,00	2,00
01.6275-0	Pincel de 4"	UN	8,00	8,00
01.6277-0	Pistola tubo silicone	UN	5,00	5,00
01.6281-0	Rolo espuma de 23 cm	UN	6,00	6,00
01.6285-0	Selador acrílico para uso interno e externo - Lata de 18 l	LTA	1,00	1,00
01.6288-0	Suporte para rolo de 23 cm	UN	9,00	9,00
01.6289-0	Thinner - Galão de 5L	UN	2,00	2,00
01.6290-0	Trincha regular	UN	6,00	6,00
01.6299-0	Tinta látex Acrílica, cores variáveis, 18 litros, externa (Com amostra)	LTA	4,00	4,00
01.6300-0	Tinta látex Acrílica, cores variáveis, 18 litros, interna (Com amostra)	LTA	2,00	2,00
01.6302-0	Tinta látex PVA em cores variáveis - Lata de 18 litros	LTA	1,00	1,00
01.6308-0	Tijolo cerâmico - 8 furos (11 x 19 x 19 cm)	UN	48,00	48,00
01.6313-0	Areia Fina Lavada	M3	2,00	2,00
01.6317-0	Pedrisco	M3	2,00	2,00
01.6346-0	Disco de corte fino, metal/inox 9"x2,00mmx7/8" - (Amostra)	UN	4,00	4,00
01.6361-0	Meia cana pvc branca barra 6 metros - (Amostra)	UN	5,00	5,00

Pedido: 8846-0/2023 **Data:** 10/11/2023

Cd. Produto	Descrição	Unidade	Qtde Solicitada	Qtde Entregue
01.6294-0	Tinta à base de resina acrílica e/ou vinílica para sinalização horizontal - cores variáveis - padrão DER- Lata de 18 litros	LTA	17,00	17,00
01.6295-0	Tinta à base de resina acrílica e/ou vinílica para sinalização horizontal - Branca - padrão DER - Lata de 18 litros	LTA	16,00	16,00
01.6299-0	Tinta látex Acrílica, cores variáveis, 18 litros, externa (Com amostra)	LTA	10,00	10,00
01.6305-0	Tinta para piso, cores variadas, 18 litros	LTA	13,00	13,00

Pedido: 8961-0/2023 **Data:** 16/11/2023



v4.0 - Dautin Blockchain certifica em 27/05/2026 13:23:47 que o documento de hash (SHA-256)
 3b05b88d5c985cd252c0110dfc3c5d8898bb41ae4ab262af0fad7c2a97c6254 foi validado em 27/05/2026 13:15:33 através da transação blockchain
 0x5aef0546b461364ca72e1200504747492fd80376d04ec8946cc7bbb70f51a536 e pode ser verificado em <https://www.dautin.com/FileCheck> (NID: 319236)





JL SOFT

PREFEITURA DO MUNICÍPIO DE CAPAO BONITO
SECRETARIA DE ADMINISTRAÇÃO
COMPRAS E LICITAÇÕES - (15) 3543-9908
ATESTADO E CAPACIDADE TÉCNICA

ID: ana.pereira
 31/10/24 15:14
 Exercício: 2023
 Página: 13/37

Atestamos para os devidos fins, que a Empresa **ELETRO CENTRAL COMERCIAL LTDA-ME.**, inscrita sob o CNPJ: **60122306000142**, com sede à **Rua General Carneiro, 659 - CAPAO BONITO - SP**, forneceu os itens abaixo relacionados no período de **01/01/2023 a 31/12/2023**, sendo cumprida todas as exigências legais, não havendo nada que a desabone até a presente data.

Pedido: 8961-0/2023 **Data:** 16/11/2023

Cd. Produto	Descrição	Unidade	Qtde Solicitada	Qtde Entregue
01.6167-0	Tela alambrado fio 12 malha 3"	M2	220,00	220,00

Pedido: 9060-0/2023 **Data:** 22/11/2023

Cd. Produto	Descrição	Unidade	Qtde Solicitada	Qtde Entregue
01.6286-0	Silicone incolor - 300 grs	UN	5,00	5,00
01.6357-0	Disco contínuo diamantado alta qualidade 115x22,23x13300RPM - (Amostra)	UN	3,00	3,00
01.6358-0	Disco segmentado diamantado alta qualid 115x22,3x13300RPM - (Amostra)	UN	3,00	3,00
01.6359-0	Disco segmentado diamantado alta qualid 180x25,4x8500RPM - (Amostra)	UN	3,00	3,00

Pedido: 9101-0/2023 **Data:** 23/11/2023

Cd. Produto	Descrição	Unidade	Qtde Solicitada	Qtde Entregue
01.6313-0	Areia Fina Lavada	M3	11,00	11,00
01.6314-0	Areia Grossa Lavada	M3	24,00	24,00
01.6315-0	Areia Média Lavada	M3	25,00	25,00
01.6316-0	Pedra 1	M3	33,00	33,00
01.6317-0	Pedrisco	M3	25,00	25,00

Pedido: 9267-0/2023 **Data:** 27/11/2023

Cd. Produto	Descrição	Unidade	Qtde Solicitada	Qtde Entregue
01.6161-0	Telha Cerâmica Cumeeira	UN	74,00	74,00
01.6169-0	Cimento 50 kg	SC	25,00	25,00
01.6211-0	Canto de PVC para acabamento de forro branco	UN	4,00	4,00
01.6214-0	Meia cana em PVC branco com 6 m	UN	5,00	5,00
01.6215-0	Bicos para torneira	UN	1,00	1,00
01.6249-0	Janela de alumínio simples de correr 1,00 x 1,20 m c/ grade	UN	4,00	4,00
01.6265-0	Massa corrida - Galão de 3,6L PVA (Com amostra)	GL	1,00	1,00
01.6296-0	Tinta acrílica para piso - diversas cores - Lata de 18 litros (Com amostra).	LTA	1,00	1,00
01.6299-0	Tinta látex Acrílica, cores variáveis, 18 litros, externa (Com amostra)	LTA	1,00	1,00
01.6308-0	Tijolo cerâmico - 8 furos (11 x 19 x 19 cm)	UN	118,00	118,00
01.6315-0	Areia Média Lavada	M3	2,43	2,43
01.6316-0	Pedra 1	M3	1,54	1,54
01.6319-0	Forro em PVC branco 200x8m - antichama (Amostra barra)	M2	78,38	78,38

Pedido: 9416-0/2023 **Data:** 27/11/2023

Cd. Produto	Descrição	Unidade	Qtde Solicitada	Qtde Entregue
01.6299-0	Tinta látex Acrílica, cores variáveis, 18 litros, externa (Com amostra)	LTA	14,00	14,00
01.6301-0	Tinta látex Premium com acabamento fosco, cores variáveis - 18 litros	LTA	13,00	13,00
01.6305-0	Tinta para piso, cores variadas, 18 litros	LTA	65,00	65,00

Pedido: 9417-0/2023 **Data:** 27/11/2023

Cd. Produto	Descrição	Unidade	Qtde Solicitada	Qtde Entregue
01.6299-0	Tinta látex Acrílica, cores variáveis, 18 litros, externa (Com amostra)	LTA	14,00	14,00
01.6301-0	Tinta látex Premium com acabamento fosco, cores variáveis - 18 litros	LTA	13,00	13,00
01.6305-0	Tinta para piso, cores variadas, 18 litros	LTA	65,00	65,00

Pedido: 9418-0/2023 **Data:** 27/11/2023

Cd. Produto	Descrição	Unidade	Qtde Solicitada	Qtde Entregue
01.6296-0	Tinta acrílica para piso - diversas cores - Lata de 18 litros (Com amostra).	LTA	21,00	21,00

Pedido: 9419-0/2023 **Data:** 27/11/2023

Cd. Produto	Descrição	Unidade	Qtde Solicitada	Qtde Entregue
01.6295-0	Tinta à base de resina acrílica e/ou vinílica para sinalização horizontal - Branca - padrão DER - Lata de 18 litros	LTA	46,00	46,00



v4.0 - Dautin Blockchain certifica em 27/05/2026 13:23:47 que o documento de hash (SHA-256)
 3b05b88d5c985cd252c0110dfc3c5d8898bb41ae4ab262af0f7c2a97c6254 foi validado em 27/05/2026 13:15:33 através da transação blockchain
 0x5aef0546b461364ca72e1200504747492fd80376d04ec8946cc7bbb70f51a536 e pode ser verificado em <https://www.dautin.com/FileCheck> (NID: 319236)





JL SOFT

PREFEITURA DO MUNICÍPIO DE CAPAO BONITO
SECRETARIA DE ADMINISTRAÇÃO
COMPRAS E LICITAÇÕES - (15) 3543-9908
ATESTADO E CAPACIDADE TÉCNICA

ID: ana.pereira
 31/10/24 15:14
 Exercício: 2023
 Página: 14/37

Atestamos para os devidos fins, que a Empresa **ELETRO CENTRAL COMERCIAL LTDA-ME.**, inscrita sob o CNPJ: **60122306000142**, com sede à **Rua General Carneiro, 659 - CAPAO BONITO - SP**, forneceu os itens abaixo relacionados no período de **01/01/2023 a 31/12/2023**, sendo cumprida todas as exigências legais, não havendo nada que a desabone até a presente data.

Modalidade: 12 - Pregão Eletrônico**Sequência:** 48/2022**Processo:** 11941/2022**Data Licitação:** 21/11/2022**Pedido:** 120-0/2023**Data:** 10/01/2023

Cd. Produto	Descrição	Unidade	Qtde Solicitada	Qtde Entregue
01.6547-0	Adaptador - 1" sold. - LxR	UN	8,00	8,00
01.6554-0	Assento para vaso sanitário infantil	UN	5,00	5,00
01.6556-0	Bacia sanitária com caixa acoplada branca completa	UN	4,00	4,00
01.6576-0	Cano PVC para esgoto 150 mm barra com 6m	UN	3,00	3,00
01.6581-0	Cola Adesiva de contato Sem Toluol 3,3 - 2,8kg - tipo cascola	UN	2,00	2,00
01.6604-0	Lavatório com coluna branca individual suspensa	UN	2,00	2,00
01.6620-0	kit Mictório completo com todos acessórios caixa fechada	UN	2,00	2,00
01.6639-0	Reparo para válvula hidra	UN	3,00	3,00
01.6659-0	Torneira para bebedouro	UN	3,00	3,00
01.6661-0	Torneira para Pia de Cozinha - 3/4" x 1/2"	UN	3,00	3,00
01.6664-0	Tubo de PVC - 150 mm - esgoto (6 mts.) com certificado do Programa Setorial de Qualidade -PSQ do PBQP-H	UN	1,00	1,00
01.6665-0	Válvula hydra completa (Amostra)	UN	4,00	4,00
01.6673-0	"Reparo para Caixa Acoplada - Reparo para Caixa Acoplada Kit Completo p/ Caixas Acopladas Entrada Master Flux e Saída Dual Flush; c/ Válvula Antirretorno, Pressão de Rede Entre 1 m.c.a. a 100 m.c.a., Rosca de Entrada: 1/2", Rosca de Saída: 2.1/2", Ajuste Nível de Água Através de Parafuso Regulador. - (Amostra)"	UN	2,00	2,00
01.6674-0	Torneira bica móvel - Torneira bica móvel (cozinha) Torneira Bica Móvel Mesa; Material Metal Acabamento Cromado; Acionamento Tradicional 1/2, altura 31 cm. (Com amostra)	UN	2,00	2,00
01.6675-0	Torneira bica móvel - Torneira bica móvel (cozinha) Torneira Bica Móvel Mesa; Material Metal Acabamento Cromado; Acionamento Tradicional 3/4, altura 31 cm. (Com amostra)	UN	2,00	2,00

Pedido: 393-0/2023**Data:** 18/01/2023

Cd. Produto	Descrição	Unidade	Qtde Solicitada	Qtde Entregue
01.6549-0	Adaptador de saída de caixa d'água - 3/4"	UN	5,00	5,00
01.6553-0	Assento almofadado p/ vaso sanitário	UN	5,00	5,00
01.6555-0	Assento para vaso sanitário simples - rígido	UN	10,00	10,00
01.6567-0	Boia para caixa d'água 3/4"	UN	10,00	10,00
01.6595-0	Joelho em PVC - 40 mm x 45° - esgoto	UN	10,00	10,00
01.6596-0	Joelho em PVC - 50 mm x 45° - esgoto	UN	10,00	10,00
01.6605-0	Luva de redução - 3/4" x 1/2" - sold	UN	10,00	10,00
01.6610-0	Luva PVC - 1" - sold	UN	10,00	10,00
01.6612-0	Luva soldável com rosca e cola azul 3/4	UN	10,00	10,00
01.6638-0	Reparo completo caixa acoplada	UN	1,00	1,00
01.6640-0	Reparo para registro 3/4"	UN	2,00	2,00
01.6641-0	Sifão sanfonado flexível universal completo	UN	20,00	20,00
01.6658-0	Torneira de cozinha inox	UN	5,00	5,00
01.6660-0	Torneira para Lavatório metal - 1/2"	UN	5,00	5,00
01.6661-0	Torneira para Pia de Cozinha - 3/4" x 1/2"	UN	5,00	5,00
01.6676-0	Torneira bica movel - Torneira bica móvel (cozinha) Torneira Bica Móvel de Parede; Material Metal Acabamento Cromado; Acionamento Tradicional 1/2, altura 31 cm. (Com amostra)	UN	10,00	10,00
01.6678-0	Torneira de 20 cm - Torneira Curta 20cm c/ Acionamento 1/4 de Volta; Acabamento Cromado. (Com amostra)	UN	5,00	5,00
01.6679-0	Torneira de jardim 1/2 - Torneira para Jardim de 20 cm e p/ Consumo de Água c/ Bico 1/2"; Material Metálico, Acabamento Jateado, Cor Cromado Fosco; Acionamento Convencional, com rosca de 1/2. (Com amostra)	UN	5,00	5,00
01.6680-0	Torneira de jardim 3/4 - "Torneira para Jardim de 20 cm e p/ consumo de Água c/ Bico 3/4"; Material Metálico, Acabamento Jateado, Cor Cromado Fosco; Acionamento Convencional, com rosca de 3/4. (Com amostra)	UN	2,00	2,00
01.6681-0	Torneira de lavatório - Torneira Convencional para Banheiro, Mesa Bica Fixa Baixa, Material Metal, Acabamento Cromado, Bitola 1/2" Acionamento 1 Volta. (Com amostra)	UN	5,00	5,00

Pedido: 886-0/2023**Data:** 07/02/2023

Cd. Produto	Descrição	Unidade	Qtde Solicitada	Qtde Entregue
01.6574-0	Cano PVC marrom 60 mm (barra com 6m)	UN	8,00	8,00



v4.0 - Dautin Blockchain certifica em 27/05/2026 13:23:47 que o documento de hash (SHA-256)
 3b05b88d5c985cd252c0110dfc3c5d8898bb41ae4ab262af0fad7c2a97c6254 foi validado em 27/05/2026 13:15:33 através da transação blockchain
 0x5aef0546b461364ca72e1200504747492fd80376d04ec8946cc7bbb70f51a536 e pode ser verificado em <https://www.dautin.com/FileCheck> (NID: 319236)



Prova de Autenticidade válida até 25/08/2026



JL SOFT

PREFEITURA DO MUNICÍPIO DE CAPO BONITO
SECRETARIA DE ADMINISTRAÇÃO
COMPRAS E LICITAÇÕES - (15) 3543-9908
ATESTADO E CAPACIDADE TÉCNICA

ID: ana.pereira
 31/10/24 15:14
 Exercício: 2023
 Página: 15/37

Atestamos para os devidos fins, que a Empresa **ELETRO CENTRAL COMERCIAL LTDA-ME.**, inscrita sob o CNPJ: **60122306000142**, com sede à **Rua General Carneiro, 659 - CAPO BONITO - SP**, forneceu os itens abaixo relacionados no período de **01/01/2023 a 31/12/2023**, sendo cumprida todas as exigências legais, não havendo nada que a desabone até a presente data.

Cd. Produto	Descrição	Unidade	Qtde Solicitada	Qtde Entregue
01.6576-0	Cano PVC para esgoto 150 mm barra com 6m	UN	13,00	13,00
01.6581-0	Cola Adesiva de contato Sem Toluol 3,3 - 2,8kg - tipo cascola	UN	8,00	8,00
01.6637-0	Registros Gaveta - 1 1/2" x 50 - com canopla	UN	9,00	9,00
01.6640-0	Reparo para registro 3/4"	UN	8,00	8,00
01.6664-0	Tubo de PVC - 150 mm - esgoto (6 mts.) com certificado do Programa Setorial de Qualidade -PSQ do PBQP-H	UN	17,00	17,00

Pedido: 900-0/2023 **Data:** 07/02/2023

Cd. Produto	Descrição	Unidade	Qtde Solicitada	Qtde Entregue
01.6640-0	Reparo para registro 3/4"	UN	8,00	8,00

Pedido: 1347-0/2023 **Data:** 28/02/2023

Cd. Produto	Descrição	Unidade	Qtde Solicitada	Qtde Entregue
01.6555-0	Assento para vaso sanitário simples - rígido	UN	8,00	8,00
01.6576-0	Cano PVC para esgoto 150 mm barra com 6m	UN	3,00	3,00
01.6593-0	Engate flexível - 30 cm - inox	UN	11,00	11,00
01.6641-0	Sifão sanfonado flexível universal completo	UN	17,00	17,00
01.6660-0	Torneira para Lavatório metal - 1/2"	UN	5,00	5,00
01.6664-0	Tubo de PVC - 150 mm - esgoto (6 mts.) com certificado do Programa Setorial de Qualidade -PSQ do PBQP-H	UN	1,00	1,00
01.6665-0	Válvula hydra completa (Amostra)	UN	14,00	14,00
01.6666-0	kit Bacia sanitária 1ª linha com caixa acoplada, uso adulto, cor branca, com sistema que reduz risco de entupimento, 10 anos de garantia, formato quadrado, acabamento esmaltado. Altura. 39 cm- Larg. 36 cm - Comp. 47,50cm - Peso 21 kg. Completo caixa fechada	UN	2,00	2,00
01.6674-0	Torneira bica móvel - Torneira bica móvel (cozinha) Torneira Bica Móvel Mesa; Material Metal Acabamento Cromado; Acionamento Tradicional 1/2, altura 31 cm. (Com amostra)	UN	10,00	10,00

Pedido: 1461-0/2023 **Data:** 03/03/2023

Cd. Produto	Descrição	Unidade	Qtde Solicitada	Qtde Entregue
01.6549-0	Adaptador de saída de caixa d'água - 3/4"	UN	10,00	10,00
01.6555-0	Assento para vaso sanitário simples - rígido	UN	10,00	10,00
01.6567-0	Boia para caixa d'água 3/4"	UN	15,00	15,00
01.6571-0	Caixa sifonada 150 x 150 x 50	UN	10,00	10,00
01.6582-0	Cola para PVC - pote c/ pincel - 175grs	UN	10,00	10,00
01.6583-0	Cotovelo 25 mm PVC soldável rosca azul	UN	10,00	10,00
01.6594-0	Engate flexível - 30 cm - PVC	UN	20,00	20,00
01.6609-0	Luva PVC - 3/4" - sold	UN	10,00	10,00
01.6618-0	Luvas soldáveis 3/4	UN	10,00	10,00
01.6619-0	Mecanismo para Caixa Acoplada completo	UN	10,00	10,00
01.6622-0	Registro de esfera - 3/4" - alavanca	UN	5,00	5,00
01.6626-0	Registro de Esfera - PVC - LxL - 3/4"	UN	5,00	5,00
01.6629-0	Registro de pressão com canopla 3/4	UN	5,00	5,00
01.6637-0	Registros Gaveta - 1 1/2" x 50 - com canopla	UN	2,00	2,00
01.6638-0	Reparo completo caixa acoplada	UN	5,00	5,00
01.6639-0	Reparo para válvula hydra	UN	5,00	5,00
01.6641-0	Sifão sanfonado flexível universal completo	UN	30,00	30,00
01.6650-0	T 3/4 marrom soldável	UN	10,00	10,00
01.6658-0	Torneira de cozinha inox	UN	10,00	10,00
01.6661-0	Torneira para Pia de Cozinha - 3/4" x 1/2"	UN	10,00	10,00
01.6669-0	Reparo Docol - Kit Completo de Reparos para Válvulas de Descarga (Marca Docol) - Alta Pressão - Tampa Frontal Completa em Latão, Trava e Mola, Contra Sede de Poliacetal, Bitola 1 1/4". - (Amostra)	UN	2,00	2,00
01.6670-0	Reparo Docol - Kit Completo de Reparos para Válvulas de Descarga (Marca Docol) - Baixa Pressão - Tampa Frontal Completa em Latão, Trava e Mola, Bitola 1 1/2", Parafusos de Fixação. - (Amostra)	UN	2,00	2,00
01.6671-0	"Reparo Hydra Master - Reparo Hydra Master Embolo 1 1/4"" ou 1 1/2"" Embolo Completo p/ Válvulas de Descarga (Hydra Luxo/Master), Guarnição do Embolo Produzido em Poliuretano (TPU), c/ Sachê de Silicone p/ Lubrificação, Bitola de 1 1/4"" ou 1 1/2""", Parafusos de Fixação - (Amostra)"	UN	2,00	2,00



v4.0 - Dautin Blockchain certifica em 27/05/2026 13:23:47 que o documento de hash (SHA-256)
 3b05b88d5c985cd252c0110dfc3c5d8898bb41ae4ab262af0f7c2a97c6254 foi validado em 27/05/2026 13:15:33 através da transação blockchain
 0x5ae0546b461364ca72e1200504747492fd80376d04ec8946cc7bbb70f51a536 e pode ser verificado em <https://www.dautin.com/FileCheck> (NID: 319236)



Prova de Autenticidade válida até 25/08/2026



JL SOFT

PREFEITURA DO MUNICÍPIO DE CAPO BONITO
SECRETARIA DE ADMINISTRAÇÃO
COMPRAS E LICITAÇÕES - (15) 3543-9908
ATESTADO E CAPACIDADE TÉCNICA

ID: ana.pereira
 31/10/24 15:14
 Exercício: 2023
 Página: 16/37

Atestamos para os devidos fins, que a Empresa **ELETRO CENTRAL COMERCIAL LTDA-ME.**, inscrita sob o CNPJ: **60122306000142**, com sede à **Rua General Carneiro, 659 - CAPO BONITO - SP**, forneceu os itens abaixo relacionados no período de **01/01/2023 a 31/12/2023**, sendo cumprida todas as exigências legais, não havendo nada que a desabone até a presente data.

Cd. Produto	Descrição	Unidade	Qtde Solicitada	Qtde Entregue
01.6674-0	Torneira bica móvel - Torneira bica móvel (cozinha) Torneira Bica Móvel Mesa; Material Metal Acabamento Cromado; Acionamento Tradicional 1/2, altura 31 cm. (Com amostra)	UN	5,00	5,00
01.6676-0	Torneira bica movel - Torneira bica móvel (cozinha) Torneira Bica Móvel de Parede; Material Metal Acabamento Cromado; Acionamento Tradicional 1/2, altura 31 cm. (Com amostra)	UN	5,00	5,00
01.6678-0	Torneira de 20 cm - Torneira Curta 20cm c/ Acionamento 1/4 de Volta; Acabamento Cromado. (Com amostra)	UN	5,00	5,00
01.6679-0	Torneira de jardim 1/2 - Torneira para Jardim de 20 cm e p/ Consumo de Água c/ Bico 1/2"; Material Metálico, Acabamento Jateado, Cor Cromado Fosco; Acionamento Convencional, com rosca de 1/2. (Com amostra)	UN	10,00	10,00
01.6680-0	Torneira de jardim 3/4 - . "Torneira para Jardim de 20 cm e p/ consumo de Água c/ Bico 3/4"; Material Metálico, Acabamento Jateado, Cor Cromado Fosco; Acionamento Convencional, com rosca de 3/4. (Com amostra)	UN	10,00	10,00
01.6681-0	Torneira de lavatório - Torneira Convencional para Banheiro, Mesa Bica Fixa Baixa, Material Metal, Acabamento Cromado, Bitola 1/2" Acionamento 1 Volta. (Com amostra)	UN	10,00	10,00

Pedido: 1905-0/2023

Data: 15/03/2023

Cd. Produto	Descrição	Unidade	Qtde Solicitada	Qtde Entregue
01.6593-0	Engate flexível - 30 cm - inox	UN	1,00	
01.6634-0	Registro tipo gaveta - 3/4" - Latão	UN	1,00	
01.6678-0	Torneira de 20 cm - Torneira Curta 20cm c/ Acionamento 1/4 de Volta; Acabamento Cromado. (Com amostra)	UN	2,00	
01.6681-0	Torneira de lavatório - Torneira Convencional para Banheiro, Mesa Bica Fixa Baixa, Material Metal, Acabamento Cromado, Bitola 1/2" Acionamento 1 Volta. (Com amostra)	UN	1,00	

Pedido: 3389-0/2023

Data: 27/04/2023

Cd. Produto	Descrição	Unidade	Qtde Solicitada	Qtde Entregue
01.6549-0	Adaptador de saída de caixa d'água - 3/4"	UN	2,00	2,00
01.6582-0	Cola para PVC - pote c/ pincel - 175grs	UN	1,00	1,00
01.6583-0	Cotovelo 25 mm PVC soldável rosca azul	UN	2,00	2,00
01.6594-0	Engate flexível - 30 cm - PVC	UN	2,00	2,00
01.6609-0	Luva PVC - 3/4" - sold	UN	13,00	13,00
01.6618-0	Luvas soldáveis 3/4	UN	10,00	10,00
01.6641-0	Sifão sanfonado flexível universal completo	UN	5,00	5,00
01.6650-0	T 3/4 marrom soldável	UN	2,00	2,00

Pedido: 3555-0/2023

Data: 08/05/2023

Cd. Produto	Descrição	Unidade	Qtde Solicitada	Qtde Entregue
01.6675-0	Torneira bica móvel - Torneira bica móvel (cozinha) Torneira Bica Móvel Mesa; Material Metal Acabamento Cromado; Acionamento Tradicional 3/4, altura 31 cm. (Com amostra)	UN	1,00	1,00

Pedido: 4315-0/2023

Data: 30/05/2023

Cd. Produto	Descrição	Unidade	Qtde Solicitada	Qtde Entregue
01.6672-0	"Reparo para Caixa Acoplada Kit completo caixas Acopladas entrada Master Flux e saída Air Touch; Instalação Universal (lateral, frontal e superior) do Acionador, Válvula Antirretorno, ideal para Pressão de Rede entre 1m.c.a. e 100 m.c.a., rosca entrada de 1/2", rosca de saída 2 1/2". Ajustado nível de água através do parafuso regulador, altura ajustável através do tubo extravasador (ladrão), verdante de silicone (Q) e conjunto de fixação para caixa acoplada, para filtro para manutenção de limpeza, acionador de ABS cromado. - (Amostra)"	UN	20,00	20,00
01.6673-0	"Reparo para Caixa Acoplada - Reparo para Caixa Acoplada Kit Completo p/ Caixas Acopladas Entrada Master Flux e Saída Dual Flush; c/ Válvula Antirretorno, Pressão de Rede Entre 1 m.c.a. a 100 m.c.a., Rosca de Entrada: 1/2", Rosca de Saída: 2.1/2", Ajuste Nível de Água Através de Parafuso Regulador. - (Amostra)"	UN	20,00	20,00

Pedido: 4363-0/2023

Data: 31/05/2023

Cd. Produto	Descrição	Unidade	Qtde Solicitada	Qtde Entregue
01.6554-0	Assento para vaso sanitário infantil	UN	20,00	20,00
01.6563-0	Caixa d' água polietileno tanque 500 litros c/tampa de rosca	UN	2,00	2,00
01.6574-0	Cano PVC marrom 60 mm (barra com 6m)	UN	3,00	3,00



v4.0 - Dautin Blockchain certifica em 27/05/2026 13:23:47 que o documento de hash (SHA-256)
 3b05b88d5c985cd252c0110dfc3c5d8898bb41ae4ab262af0fafd7c2a97c6254 foi validado em 27/05/2026 13:15:33 através da transação blockchain
 0x5ae0546b461364ca72e1200504747492fd80376d04ec8946cc7bbb70f51a536 e pode ser verificado em <https://www.dautin.com/FileCheck> (NID: 319236)





JL SOFT

PREFEITURA DO MUNICIPIO DE CAPO BONITO
SECRETARIA DE ADMINISTRAÇÃO
COMPRAS E LICITAÇÕES - (15) 3543-9908
ATESTADO E CAPACIDADE TÉCNICA

ID: ana.pereira
 31/10/24 15:14
 Exercício: 2023
 Página: 17/37

Atestamos para os devidos fins, que a Empresa **ELETRO CENTRAL COMERCIAL LTDA-ME.**, inscrita sob o CNPJ: **60122306000142**, com sede à **Rua General Carneiro, 659 - CAPO BONITO - SP**, forneceu os itens abaixo relacionados no período de **01/01/2023 a 31/12/2023**, sendo cumprida todas as exigências legais, não havendo nada que a desabone até a presente data.

Cd. Produto	Descrição	Unidade	Qtde Solicitada	Qtde Entregue
01.6600-0	Joelho em PVC - 75 mm x 90° - esgoto -	UN	1,00	1,00
01.6602-0	Joelho em PVC - 150 mm x 90° - esgoto	UN	8,00	8,00
01.6618-0	Luvas soldáveis 3/4	UN	2,00	2,00
01.6619-0	Mecanismo para Caixa Acoplada completo	UN	3,00	3,00
01.6622-0	Registro de esfera - 3/4" - alavanca	UN	3,00	3,00
01.6635-0	Registro tipo Pressão - 1" - Latão	UN	2,00	2,00
01.6639-0	Reparo para válvula hidra	UN	5,00	5,00
01.6640-0	Reparo para registro 3/4"	UN	6,00	6,00
01.6641-0	Sifão sanfonado flexível universal completo	UN	10,00	10,00
01.6660-0	Torneira para Lavatório metal - 1/2"	UN	4,00	4,00
01.6662-0	Tubo de ligação p/ vaso - 25 cm	UN	4,00	4,00
01.6663-0	Tubo de PVC -75 mm - esgoto (6 mts) com certificado do Programa Setorial de Qualidade -PSQ do PBQP-H	UN	5,00	5,00
01.6664-0	Tubo de PVC - 150 mm - esgoto (6 mts.) com certificado do Programa Setorial de Qualidade -PSQ do PBQP-H	UN	3,00	3,00
01.6665-0	Válvula hydra completa (Amostra)	UN	4,00	4,00
01.6668-0	Vaso Sanitário Infantil	UN	4,00	4,00
01.6670-0	Reparo Docol - Kit Completo de Reparos para Válvulas de Descarga (Marca Docol) - Baixa Pressão - Tampa Frontal Completa em Latão, Trava e Mola, Bitola 1 1/2", Parafusos de Fixação. - (Amostra)	UN	3,00	3,00
01.6671-0	"Reparo Hydra Master - Reparo Hydra Master Embolo 1 1/4"" ou 1 1/2"" Êmbolo Completo p/ Válvulas de Descarga (Hydra Luxo/Master), Guarnição do Êmbolo Produzido em Poliuretano (TPU), c/ Sachê de Silicone p/ Lubrificação, Bitola de 1 1/4"" ou 1 1/2"" , Parafusos de Fixação - (Amostra)"	UN	2,00	2,00
01.6672-0	"Reparo para Caixa Acoplada Kit completo caixas Acopladas entrada Master Flux e saída Air Touch; Instalação Universal (lateral, frontal e superior) do Acionador, Válvula Antirretorno, ideal para Pressão de Rede entre 1m.c.a. e 100 m.c.a., rosca entrada de 1/2"" , rosca de saída 2 1/2"" . Ajustado nível de água através do parafuso regulador, altura ajustavel através do tubo extravasador (ladrão), verdante de silicone (Q) e conjunto de fixação para caixa acoplada, para filtro para manutenção de limpeza, acionador de ABS cromado. - (Amostra)"	UN	2,00	2,00

Pedido: 5256-0/2023

Data: 07/07/2023

Cd. Produto	Descrição	Unidade	Qtde Solicitada	Qtde Entregue
01.6581-0	Cola Adesiva de contato Sem Toluol 3,3 - 2,8kg - tipo cascola	UN	10,00	10,00
01.6582-0	Cola para PVC - pote c/ pincel - 175grs	UN	10,00	10,00
01.6583-0	Cotovelo 25 mm PVC soldável rosca azul	UN	50,00	50,00
01.6587-0	Cotovelo PVC esgoto 60 mm marrom	UN	50,00	50,00
01.6589-0	Curva 90° de pvc rígido - 40mm	UN	50,00	50,00
01.6590-0	Curva 90° de pvc rígido 1"	UN	50,00	50,00
01.6591-0	Curva PVC curta 100 mm JE esgoto	UN	50,00	50,00
01.6592-0	Curva PVC esgoto ESG 50 mm	UN	50,00	50,00
01.6593-0	Engate flexível - 30 cm - inox	UN	50,00	50,00
01.6594-0	Engate flexível - 30 cm - PVC	UN	50,00	50,00
01.6595-0	Joelho em PVC - 40 mm x 45° - esgoto	UN	50,00	50,00
01.6596-0	Joelho em PVC - 50 mm x 45° - esgoto	UN	50,00	50,00
01.6597-0	Joelho em PVC - 75 mm x 45° - esgoto	UN	50,00	50,00
01.6598-0	Joelho em PVC - 40 mm x 90° - esgoto -	UN	50,00	50,00
01.6599-0	Joelho em PVC - 50 mm x 90° - esgoto -	UN	50,00	50,00
01.6600-0	Joelho em PVC - 75 mm x 90° - esgoto -	UN	50,00	50,00
01.6601-0	Joelho em PVC - 100 mm x 45° - esgoto	UN	50,00	50,00
01.6602-0	Joelho em PVC - 150 mm x 90° - esgoto	UN	50,00	50,00
01.6603-0	Joelho em PVC - 150 MM x 45° - esgoto	UN	50,00	50,00
01.6642-0	Cap rosca 1/2" branca	UN	50,00	50,00
01.6643-0	Cap rosca 3/4" branca	UN	50,00	50,00
01.6644-0	Cap PVC 3/4" soldável	UN	50,00	50,00
01.6645-0	Cap PVC 100 mm	UN	50,00	50,00
01.6646-0	Cap PVC 50 mm	UN	50,00	50,00
01.6647-0	Tampão em PVC - 1/2" - LxL	UN	50,00	50,00
01.6648-0	Tampão em PVC - 3/4" - LxL	UN	50,00	50,00
01.6649-0	Tampão em PVC - 1.1/2" - LxL	UN	50,00	50,00
01.6650-0	T 3/4 marrom soldável	UN	50,00	50,00



v4.0 - Dautin Blockchain certifica em 27/05/2026 13:23:47 que o documento de hash (SHA-256)
 3b05b88d5c985cd252c0110dfc3c5d8898bb41ae4ab262af0fafd7c2a97c6254 foi validado em 27/05/2026 13:15:33 através da transação blockchain
 0x5aef0546b461364ca72e1200504747492fd80376d04ec8946cc7bbb70f51a536 e pode ser verificado em <https://www.dautin.com/FileCheck> (NID: 319236)





JL SOFT

PREFEITURA DO MUNICÍPIO DE CAPO BONITO
SECRETARIA DE ADMINISTRAÇÃO
COMPRAS E LICITAÇÕES - (15) 3543-9908
ATESTADO E CAPACIDADE TÉCNICA

ID: ana.pereira
 31/10/24 15:14
 Exercício: 2023
 Página: 18/37

Atestamos para os devidos fins, que a Empresa **ELETRO CENTRAL COMERCIAL LTDA-ME.**, inscrita sob o CNPJ: **60122306000142**, com sede à **Rua General Carneiro, 659 - CAPO BONITO - SP**, forneceu os itens abaixo relacionados no período de **01/01/2023 a 31/12/2023**, sendo cumprida todas as exigências legais, não havendo nada que a desabone até a presente data.

Cd. Produto	Descrição	Unidade	Qtde Solicitada	Qtde Entregue
01.6651-0	Tê - 40 mm - esgoto	UN	50,00	50,00
01.6652-0	Tê - 50 mm - esgoto	UN	50,00	50,00
01.6653-0	Tê - 75 mm - esgoto	UN	50,00	50,00
01.6654-0	Tê - 100 mm - esgoto	UN	50,00	50,00
01.6655-0	Tê - 150 mm - esgoto	UN	50,00	50,00
01.6656-0	Tê em PVC - 1/2" - sold	UN	50,00	50,00
01.6657-0	Tê em PVC - 3/4" - sold	UN	50,00	50,00

Pedido: 5281-0/2023

Data: 10/07/2023

Cd. Produto	Descrição	Unidade	Qtde Solicitada	Qtde Entregue
01.6548-0	Adaptador - 1.1/2" sold. - LxR	UN	10,00	10,00
01.6549-0	Adaptador de saída de caixa d'água - 3/4"	UN	2,00	2,00
01.6552-0	Adaptador para tomada padrão	UN	10,00	10,00
01.6553-0	Assento almofadado p/ vaso sanitário	UN	10,00	10,00
01.6572-0	Cano PVC marrom 1/2 barra com 6m	UN	10,00	10,00
01.6573-0	Cano PVC marrom 3/4 barra com 6m	UN	5,00	5,00
01.6582-0	Cola para PVC - pote c/ pincel - 175grs	UN	1,00	1,00
01.6583-0	Cotovelo 25 mm PVC soldável rosca azul	UN	2,00	2,00
01.6594-0	Engate flexível - 30 cm - PVC	UN	2,00	2,00
01.6609-0	Luva PVC - 3/4" - sold	UN	13,00	13,00
01.6618-0	Luvas soldáveis 3/4	UN	10,00	10,00
01.6638-0	Reparo completo caixa acoplada	UN	10,00	10,00
01.6639-0	Reparo para válvula hidra	UN	5,00	5,00
01.6640-0	Reparo para registro 3/4"	UN	1,00	1,00
01.6641-0	Sifão sanfonado flexível universal completo	UN	5,00	5,00
01.6650-0	T 3/4 marrom soldável	UN	2,00	2,00

Pedido: 5717-0/2023

Data: 18/07/2023

Cd. Produto	Descrição	Unidade	Qtde Solicitada	Qtde Entregue
01.6555-0	Assento para vaso sanitário simples - rígido	UN	50,00	50,00
01.6567-0	Boia para caixa d'água 3/4"	UN	5,00	5,00
01.6579-0	Cola instantânea isoacrilato (Bond) - 5 grs.	UN	5,00	5,00
01.6582-0	Cola para PVC - pote c/ pincel - 175grs	UN	5,00	5,00
01.6619-0	Mecanismo para Caixa Acoplada completo	UN	10,00	10,00
01.6636-0	Registro tipo Pressão - 3/4" - Latão	UN	3,00	3,00
01.6638-0	Reparo completo caixa acoplada	UN	10,00	10,00
01.6641-0	Sifão sanfonado flexível universal completo	UN	10,00	10,00
01.6658-0	Torneira de cozinha inox	UN	5,00	5,00
01.6660-0	Torneira para Lavatório metal - 1/2"	UN	5,00	5,00
01.6661-0	Torneira para Pia de Cozinha - 3/4" x 1/2"	UN	5,00	5,00
01.6674-0	Torneira bica móvel - Torneira bica móvel (cozinha) Torneira Bica Móvel Mesa; Material Metal Acabamento Cromado; Acionamento Tradicional 1/2, altura 31 cm. (Com amostra)	UN	10,00	10,00
01.6676-0	Torneira bica movel - Torneira bica móvel (cozinha) Torneira Bica Móvel de Parede; Material Metal Acabamento Cromado; Acionamento Tradicional 1/2, altura 31 cm. (Com amostra)	UN	10,00	10,00
01.6679-0	Torneira de jardim 1/2 - Torneira para Jardim de 20 cm e p/ Consumo de Água c/ Bico 1/2"; Material Metálico, Acabamento Jateado, Cor Cromado Fosco; Acionamento Convencional, com rosca de 1/2. (Com amostra)	UN	10,00	10,00

Pedido: 5803-0/2023

Data: 21/07/2023

Cd. Produto	Descrição	Unidade	Qtde Solicitada	Qtde Entregue
01.6553-0	Assento almofadado p/ vaso sanitário	UN	1,00	1,00

Pedido: 6251-0/2023

Data: 08/08/2023

Cd. Produto	Descrição	Unidade	Qtde Solicitada	Qtde Entregue
01.6558-0	Caixa descarga plástica 9 Litros	UN	1,00	1,00
01.6594-0	Engate flexível - 30 cm - PVC	UN	2,00	2,00
01.6662-0	Tubo de ligação p/ vaso - 25 cm	UN	1,00	1,00





PREFEITURA DO MUNICÍPIO DE CAPO BONITO
SECRETARIA DE ADMINISTRAÇÃO
COMPRAS E LICITAÇÕES - (15) 3543-9908
ATESTADO E CAPACIDADE TÉCNICA

ID: ana.pereira
 31/10/24 15:14
 Exercício: 2023
 Página: 19/37

Atestamos para os devidos fins, que a Empresa **ELETRO CENTRAL COMERCIAL LTDA-ME.**, inscrita sob o CNPJ: **60122306000142**, com sede à **Rua General Carneiro, 659 - CAPO BONITO - SP**, forneceu os itens abaixo relacionados no período de **01/01/2023 a 31/12/2023**, sendo cumprida todas as exigências legais, não havendo nada que a desabone até a presente data.

Cd. Produto	Descrição	Unidade	Qtde Solicitada	Qtde Entregue
01.6669-0	Reparo Docol - Kit Completo de Reparos para Válvulas de Descarga (Marca Docol) - Alta Pressão - Tampa Frontal Completa em Latão, Trava e Mola, Contra Sede de Poliacetal, Bitola 1 1/4". - (Amostra)	UN	1,00	1,00
01.6675-0	Torneira bica móvel - Torneira bica móvel (cozinha) Torneira Bica Móvel Mesa; Material Metal Acabamento Cromado; Acionamento Tradicional 3/4, altura 31 cm. (Com amostra)	UN	1,00	1,00

Pedido: 6468-0/2023

Data: 16/08/2023

Cd. Produto	Descrição	Unidade	Qtde Solicitada	Qtde Entregue
01.6554-0	Assento para vaso sanitário infantil	UN	5,00	5,00
01.6567-0	Boia para caixa d'água 3/4"	UN	20,00	20,00
01.6580-0	Cola para cano 75 gramas	UN	13,00	13,00
01.6587-0	Cotovelo PVC esgoto 60 mm marrom	UN	5,00	5,00
01.6592-0	Curva PVC esgoto ESG 50 mm	UN	5,00	5,00
01.6593-0	Engate flexível - 30 cm - inox	UN	8,00	8,00
01.6597-0	Joelho em PVC - 75 mm x 45° - esgoto	UN	10,00	10,00
01.6600-0	Joelho em PVC - 75 mm x 90° - esgoto -	UN	9,00	9,00
01.6607-0	Luva de redução - 1.1/2" x 1" -sold	UN	2,00	2,00
01.6611-0	Luva PVC - 1.1/2" - sold	UN	9,00	9,00
01.6612-0	Luva soldável com rosca e cola azul 3/4	UN	8,00	8,00
01.6624-0	Registro de Esfera - PVC - LxL - 1.1/2"	UN	5,00	5,00
01.6638-0	Reparo completo caixa acoplada	UN	8,00	8,00
01.6639-0	Reparo para válvula hidra	UN	12,00	12,00
01.6640-0	Reparo para registro 3/4"	UN	2,00	2,00
01.6641-0	Sifão sanfonado flexível universal completo	UN	25,00	25,00
01.6654-0	Tê - 100 mm - esgoto	UN	12,00	12,00
01.6658-0	Torneira de cozinha inox	UN	3,00	3,00
01.6660-0	Torneira para Lavatório metal - 1/2"	UN	5,00	5,00
01.6661-0	Torneira para Pia de Cozinha - 3/4" x 1/2"	UN	3,00	3,00
01.6662-0	Tubo de ligação p/ vaso - 25 cm	UN	5,00	5,00
01.6665-0	Válvula hydra completa (Amostra)	UN	4,00	4,00
01.6671-0	"Reparo Hydra Master - Reparo Hydra Master Embolo 1 1/4"" ou 1 1/2"" Embolo Completo p/ Valvulas de Descarga (Hydra Luxo/Master), Guarnição do Embolo Produzido em Poliuretano (TPU), c/ Sachê de Silicone p/ Lubrificação, Bitola de 1 1/4"" ou 1 1/2"", Parafusos de Fixação - (Amostra)"	UN	13,00	13,00
01.6674-0	Torneira bica móvel - Torneira bica móvel (cozinha) Torneira Bica Móvel Mesa; Material Metal Acabamento Cromado; Acionamento Tradicional 1/2, altura 31 cm. (Com amostra)	UN	3,00	3,00
01.6675-0	Torneira bica móvel - Torneira bica móvel (cozinha) Torneira Bica Móvel Mesa; Material Metal Acabamento Cromado; Acionamento Tradicional 3/4, altura 31 cm. (Com amostra)	UN	2,00	2,00
01.6679-0	Torneira de jardim 1/2 - Torneira para Jardim de 20 cm e p/ Consumo de Água c/ Bico 1/2"; Material Metálico, Acabamento Jateado, Cor Cromado Fosco; Acionamento Convencional, com rosca de 1/2. (Com amostra)	UN	5,00	5,00
01.6680-0	Torneira de jardim 3/4 - . "Torneira para Jardim de 20 cm e p/ consumo de Água c/ Bico 3/4"; Material Metálico, Acabamento Jateado, Cor Cromado Fosco; Acionamento Convencional, com rosca de 3/4. (Com amostra)	UN	4,00	4,00

Pedido: 7165-0/2023

Data: 14/09/2023

Cd. Produto	Descrição	Unidade	Qtde Solicitada	Qtde Entregue
01.6545-0	Adaptador - 1/2" sold. - LxR	UN	1,00	1,00
01.6546-0	Adaptador - 3/4"sold. - LxR	UN	1,00	1,00
01.6549-0	Adaptador de saída de caixa d'água - 3/4"	UN	6,00	6,00
01.6555-0	Assento para vaso sanitário simples - rígido	UN	6,00	6,00
01.6577-0	Cano PVC para esgoto 50 mm barra com 6 m	UN	4,00	4,00
01.6579-0	Cola instantânea isoacrilolato (Bond) - 5 grs.	UN	2,00	2,00
01.6639-0	Reparo para válvula hidra	UN	3,00	3,00
01.6665-0	Válvula hydra completa (Amostra)	UN	2,00	2,00

Pedido: 8143-0/2023

Data: 20/10/2023

Cd. Produto	Descrição	Unidade	Qtde Solicitada	Qtde Entregue
01.6545-0	Adaptador - 1/2" sold. - LxR	UN	12,00	12,00
01.6549-0	Adaptador de saída de caixa d'água - 3/4"	UN	10,00	10,00



v4.0 - Dautin Blockchain certifica em 27/05/2026 13:23:47 que o documento de hash (SHA-256)
 3b05b88d5c985cd252c0110dfc3c5d8898bb41ae4ab262af0f7c2a97c6254 foi validado em 27/05/2026 13:15:33 através da transação blockchain
 0x5aef0546b461364ca72e1200504747492fd80376d04ec8946cc7bbb70f51a536 e pode ser verificado em <https://www.dautin.com/FileCheck> (NID: 319236)





JL SOFT

PREFEITURA DO MUNICÍPIO DE CAPAO BONITO
SECRETARIA DE ADMINISTRAÇÃO
COMPRAS E LICITAÇÕES - (15) 3543-9908
ATESTADO E CAPACIDADE TÉCNICA

ID: ana.pereira
 31/10/24 15:14
 Exercício: 2023
 Página: 20/37

Atestamos para os devidos fins, que a Empresa **ELETRO CENTRAL COMERCIAL LTDA-ME.**, inscrita sob o CNPJ: **60122306000142**, com sede à **Rua General Carneiro, 659 - CAPAO BONITO - SP**, forneceu os itens abaixo relacionados no período de **01/01/2023 a 31/12/2023**, sendo cumprida todas as exigências legais, não havendo nada que a desabone até a presente data.

Cd. Produto	Descrição	Unidade	Qtde Solicitada	Qtde Entregue
01.6552-0	Adaptador para tomada padrão	UN	12,00	12,00
01.6554-0	Assento para vaso sanitário infantil	UN	13,00	13,00
01.6555-0	Assento para vaso sanitário simples - rígido	UN	28,00	28,00
01.6558-0	Caixa descarga plástica 9 Litros	UN	4,00	4,00
01.6567-0	Boia para caixa d'água 3/4"	UN	16,00	16,00
01.6572-0	Cano PVC marrom 1/2 barra com 6m	UN	6,00	6,00
01.6575-0	Cano PVC para esgoto 100 mm barra com 6m	UN	3,00	3,00
01.6578-0	Cola de Contato - lata 195 gm.	LTA	4,00	4,00
01.6583-0	Cotovelo 25 mm PVC soldável rosca azul	UN	12,00	12,00
01.6587-0	Cotovelo PVC esgoto 60 mm marrom	UN	4,00	4,00
01.6593-0	Engate flexível - 30 cm - inox	UN	5,00	5,00
01.6597-0	Joelho em PVC - 75 mm x 45° - esgoto	UN	5,00	5,00
01.6603-0	Joelho em PVC - 150 MM x 45° - esgoto	UN	8,00	8,00
01.6606-0	Luva de redução - 1" x 3/4" -sold	UN	12,00	12,00
01.6615-0	Luvas - 75 mm - esgoto -	UN	3,00	3,00
01.6619-0	Mecanismo para Caixa Acoplada completo	UN	2,00	2,00
01.6621-0	Redução para torneira de rosca 3/4 para 1/2	UN	8,00	8,00
01.6628-0	Registro de gaveta com canopla 3/4	UN	6,00	6,00
01.6638-0	Reparo completo caixa acoplada	UN	6,00	6,00
01.6639-0	Reparo para válvula hidra	UN	4,00	4,00
01.6641-0	Sifão sanfonado flexível universal completo	UN	26,00	26,00
01.6650-0	T 3/4 marrom soldável	UN	8,00	8,00
01.6658-0	Torneira de cozinha inox	UN	2,00	2,00
01.6660-0	Torneira para Lavatório metal - 1/2"	UN	4,00	4,00
01.6662-0	Tubo de ligação p/ vaso - 25 cm	UN	5,00	5,00
01.6665-0	Válvula hydra completa (Amostra)	UN	3,00	3,00
01.6668-0	Vaso Sanitário Infantil	UN	4,00	4,00
01.6671-0	"Reparo Hydra Master - Reparo Hydra Master Embolo 1 1/4"" ou 1 1/2"" Embolo Completo p/ Válvulas de Descarga (Hydra Luxo/Master), Guarnição do Embolo Produzido em Poliuretano (TPU), c/ Sachê de Silicone p/ Lubrificação, Bitola de 1 1/4"" ou 1 1/2"" , Parafusos de Fixação - (Amostra)"	UN	6,00	6,00
01.6674-0	Torneira bica móvel - Torneira bica móvel (cozinha) Torneira Bica Móvel Mesa; Material Metal Acabamento Cromado; Acionamento Tradicional 1/2, altura 31 cm. (Com amostra)	UN	2,00	2,00
01.6675-0	Torneira bica móvel - Torneira bica móvel (cozinha) Torneira Bica Móvel Mesa; Material Metal Acabamento Cromado; Acionamento Tradicional 3/4, altura 31 cm. (Com amostra)	UN	1,00	1,00
01.6679-0	Torneira de jardim 1/2 - Torneira para Jardim de 20 cm e p/ Consumo de Água c/ Bico 1/2"; Material Metálico, Acabamento Jateado, Cor Cromado Fosco; Acionamento Convencional, com rosca de 1/2. (Com amostra)	UN	2,00	2,00

Pedido: 8252-0/2023**Data:** 24/10/2023

Cd. Produto	Descrição	Unidade	Qtde Solicitada	Qtde Entregue
01.6661-0	Torneira para Pia de Cozinha - 3/4" x 1/2"	UN	1,00	1,00

Pedido: 8297-0/2023**Data:** 26/10/2023

Cd. Produto	Descrição	Unidade	Qtde Solicitada	Qtde Entregue
01.6555-0	Assento para vaso sanitário simples - rígido	UN	10,00	10,00
01.6567-0	Boia para caixa d'água 3/4"	UN	4,00	4,00
01.6571-0	Caixa sifonada 150 x 150 x 50	UN	2,00	2,00
01.6650-0	T 3/4 marrom soldável	UN	10,00	10,00
01.6658-0	Torneira de cozinha inox	UN	1,00	1,00

Pedido: 8512-0/2023**Data:** 31/10/2023

Cd. Produto	Descrição	Unidade	Qtde Solicitada	Qtde Entregue
01.6553-0	Assento almofadado p/ vaso sanitário	UN	2,00	2,00
01.6557-0	Bacia Sanitária comum	UN	1,00	1,00
01.6662-0	Tubo de ligação p/ vaso - 25 cm	UN	2,00	2,00

Pedido: 8740-0/2023**Data:** 08/11/2023

Cd. Produto	Descrição	Unidade	Qtde Solicitada	Qtde Entregue
-------------	-----------	---------	-----------------	---------------



v4.0 - Dautin Blockchain certifica em 27/05/2026 13:23:47 que o documento de hash (SHA-256)
 3b05b88d5c985cd252c0110dfc3c5d8898bb41ae4ab262af0fad7c2a97c6254 foi validado em 27/05/2026 13:15:33 através da transação blockchain
 0x5aef0546b461364ca72e1200504747492fd80376d04ec8946cc7bbb70f51a536 e pode ser verificado em <https://www.dautin.com/FileCheck> (NID: 319236)



Prova de Autenticidade válida até 25/08/2026



JL SOFT

PREFEITURA DO MUNICÍPIO DE CAPAO BONITO
SECRETARIA DE ADMINISTRAÇÃO
COMPRAS E LICITAÇÕES - (15) 3543-9908
ATESTADO E CAPACIDADE TÉCNICA

ID: ana.pereira
 31/10/24 15:14
 Exercício: 2023
 Página: 21/37

Atestamos para os devidos fins, que a Empresa **ELETRO CENTRAL COMERCIAL LTDA-ME.**, inscrita sob o CNPJ: **60122306000142**, com sede à **Rua General Carneiro, 659 - CAPAO BONITO - SP**, forneceu os itens abaixo relacionados no período de **01/01/2023 a 31/12/2023**, sendo cumprida todas as exigências legais, não havendo nada que a desabone até a presente data.

Pedido: 8740-0/2023**Data:** 08/11/2023

Cd. Produto	Descrição	Unidade	Qtde Solicitada	Qtde Entregue
01.6553-0	Assento almofadado p/ vaso sanitário	UN	1,00	1,00

Pedido: 9059-0/2023**Data:** 22/11/2023

Cd. Produto	Descrição	Unidade	Qtde Solicitada	Qtde Entregue
01.6546-0	Adaptador - 3/4" sold. - LxR	UN	5,00	5,00
01.6548-0	Adaptador - 1.1/2" sold. - LxR	UN	5,00	5,00
01.6552-0	Adaptador para tomada padrão	UN	5,00	5,00
01.6558-0	Caixa descarga plástica 9 Litros	UN	5,00	5,00
01.6568-0	Caixa de embutir - 2" x 4" - PVC amarela reforçada	UN	10,00	10,00
01.6571-0	Caixa sifonada 150 x 150 x 50	UN	5,00	5,00
01.6573-0	Cano PVC marrom 3/4 barra com 6m	UN	5,00	5,00
01.6582-0	Cola para PVC - pote c/ pincel - 175grs	UN	5,00	5,00
01.6583-0	Cotovelo 25 mm PVC soldável rosca azul	UN	10,00	10,00
01.6612-0	Luva soldável com rosca e cola azul 3/4	UN	10,00	10,00
01.6622-0	Registro de esfera - 3/4" - alavanca	UN	5,00	5,00
01.6639-0	Reparo para válvula hidra	UN	5,00	5,00
01.6648-0	Tampão em PVC - 3/4" - LxL	UN	5,00	5,00
01.6650-0	T 3/4 marrom soldável	UN	10,00	10,00
01.6665-0	Válvula hydra completa (Amostra)	UN	5,00	5,00

Pedido: 9272-0/2023**Data:** 27/11/2023

Cd. Produto	Descrição	Unidade	Qtde Solicitada	Qtde Entregue
01.6555-0	Assento para vaso sanitário simples - rígido	UN	12,00	12,00
01.6556-0	Bacia sanitária com caixa acoplada branca completa	UN	2,00	2,00
01.6557-0	Bacia Sanitária comum	UN	4,00	4,00
01.6567-0	Boia para caixa d'água 3/4"	UN	10,00	10,00
01.6573-0	Cano PVC marrom 3/4 barra com 6m	UN	5,00	5,00
01.6575-0	Cano PVC para esgoto 100 mm barra com 6m	UN	2,00	2,00
01.6577-0	Cano PVC para esgoto 50 mm barra com 6 m	UN	3,00	3,00
01.6592-0	Curva PVC esgoto ESG 50 mm	UN	4,00	4,00
01.6593-0	Engate flexível - 30 cm - inox	UN	3,00	3,00
01.6597-0	Joelho em PVC - 75 mm x 45° - esgoto	UN	10,00	10,00
01.6619-0	Mecanismo para Caixa Acoplada completo	UN	2,00	2,00
01.6620-0	kit Mictório completo com todos acessórios caixa fechada	UN	2,00	2,00
01.6623-0	Registro de Esfera - PVC - LxL - 1"	UN	3,00	3,00
01.6641-0	Sifão sanfonado flexível universal completo	UN	14,00	14,00
01.6653-0	Tê - 75 mm - esgoto	UN	9,00	9,00
01.6665-0	Válvula hydra completa (Amostra)	UN	4,00	4,00
01.6671-0	"Reparo Hydra Master - Reparo Hydra Master Embolo 1 1/4"" ou 1 1/2"" Completo p/ Válvulas de Descarga (Hydra Luxo/Master), Guarnição do Embolo Produzido em Poliuretano (TPU), c/ Sachê de Silicose p/ Lubrificação, Bitola de 1 1/4"" ou 1 1/2""; Parafusos de Fixação - (Amostra)"	UN	4,00	4,00
01.6674-0	Torneira bica móvel - Torneira bica móvel (cozinha) Torneira Bica Móvel Mesa; Material Metal Acabamento Cromado; Acionamento Tradicional 1/2, altura 31 cm. (Com amostra)	UN	3,00	3,00
01.6675-0	Torneira bica móvel - Torneira bica móvel (cozinha) Torneira Bica Móvel Mesa; Material Metal Acabamento Cromado; Acionamento Tradicional 3/4, altura 31 cm. (Com amostra)	UN	2,00	2,00
01.6680-0	Torneira de jardim 3/4 - . "Torneira para Jardim de 20 cm e p/ consumo de Água c/ Bico 3/4"; Material Metálico, Acabamento Jateado, Cor Cromado Fosco; Acionamento Convencional, com rosca de 3/4. (Com amostra)	UN	3,00	3,00

Prova de Autenticidade válida até 25/08/2026



v4.0 - Dautin Blockchain certifica em 27/05/2026 13:23:47 que o documento de hash (SHA-256)
 3b05b88d5c985cd252c0110dfc3c5d8898bb41ae4ab262af0fafd7c2a97c6254 foi validado em 27/05/2026 13:15:33 através da transação blockchain
 0x5aef0546b461364ca72e1200504747492fd80376d04ec8946cc7bbb70f51a536 e pode ser verificado em <https://www.dautin.com/FileCheck> (NID: 319236)





PREFEITURA DO MUNICÍPIO DE CAPAO BONITO
SECRETARIA DE ADMINISTRAÇÃO
COMPRAS E LICITAÇÕES - (15) 3543-9908
ATESTADO E CAPACIDADE TÉCNICA

ID: ana.pereira
 31/10/24 15:14
 Exercício: 2023
 Página: 22/37

JL SOFT

Atestamos para os devidos fins, que a Empresa **ELETRO CENTRAL COMERCIAL LTDA-ME.**, inscrita sob o CNPJ: **60122306000142**, com sede à **Rua General Carneiro, 659 - CAPAO BONITO - SP**, forneceu os itens abaixo relacionados no período de **01/01/2023 a 31/12/2023**, sendo cumprida todas as exigências legais, não havendo nada que a desabone até a presente data.

Modalidade: 12 - Pregão Eletrônico **Sequência:** 49/2022
Processo: 11940/2022 **Data Licitação:** 21/11/2022

Pedido: 1156-0/2023 **Data:** 16/02/2023

Cd. Produto	Descrição	Unidade	Qtde Solicitada	Qtde Entregue
05.5888-0	CABO DE COBRE FLEX 16,0MM - 100M - 750V ANTICH - NORMALIZADO (AMOSTRA ROLO)	RL	4,00	4,00

Pedido: 1465-0/2023 **Data:** 03/03/2023

Cd. Produto	Descrição	Unidade	Qtde Solicitada	Qtde Entregue
05.5886-0	CABO DE COBRE FLEX 1,5MM - 100M - 750V ANTICH - NORMALIZADO (AMOSTRA ROLO)	RL	1,00	1,00
05.5889-0	CABO DE COBRE FLEX 2,5MM - 100M - 750V ANTICH - NORMALIZADO (AMOSTRA ROLO)	RL	3,00	3,00
05.5892-0	CABO DE COBRE FLEX 6,0MM - 100M - 750V ANTICH - NORMALIZADO (AMOSTRA ROLO)	RL	2,00	2,00
05.5905-0	FIO FLEXIVEL PARALELO 2X1,5 MM NORMALIZADO - (AMOSTRA ROLO)	RL	1,00	1,00
05.5907-0	FIO FLEXIVEL PARALELO 2X4,0 MM NORMALIZADO - (AMOSTRA ROLO)	RL	1,00	1,00
05.5909-0	CANALETA EXTERNA - 10x20 MM (SISTEMA X)	UN	40,00	40,00
05.5917-0	CAIXA PARA 3 DISJUNTORES PLASTICA - (AMOSTRA)	UN	2,00	2,00
05.5918-0	CAIXA PARA 6 DISJUNTORES PLASTICA - (AMOSTRA)	UN	2,00	2,00
05.5934-0	Eletroduto rígido PVC 3/4" cinza com rosca - 3,00m - (Amostra barra)	UN	20,00	20,00
05.5936-0	Emenda cinza 3/4"	UN	30,00	30,00
05.5939-0	Interruptor 1 tecla paralela - (Amostra)	UN	5,00	5,00
05.5940-0	Interruptor 1 tecla paralela e 1 tomada - (Amostra)	UN	5,00	5,00
05.5951-0	Interruptor Paralelo + Simples - 2 teclas - embutir - (Amostra)	UN	5,00	5,00
05.5959-0	Plafon com soquete completo E27	UN	30,00	30,00
05.5960-0	Plug para tomada femea	UN	10,00	10,00
05.5961-0	Plug para tomada macho	UN	10,00	10,00
05.5974-0	Disjuntor bipolar 30 A - 5 KA - (Amostra)	UN	5,00	5,00
05.5975-0	Disjuntor bipolar 40 A - 5 KA - (Amostra)	UN	5,00	5,00
05.5982-0	Disjuntor Tripolar 40 A - 5 KA - (Amostra)	UN	5,00	5,00
05.5991-0	Disjuntor unipolar 40 A - 5 KA - (Amostra)	UN	5,00	5,00
05.5996-0	Lâmpada de Led 6500k - 12w - bivolt - (Amostra)	UN	50,00	50,00
05.5998-0	Lâmpada de Led 6500k - 20w - bivolt - (Amostra)	UN	15,00	15,00
05.6001-0	Lâmpada de Led 6500k - 50w - bivolt - (Amostra)	UN	10,00	10,00

Pedido: 2026-0/2023 **Data:** 16/03/2023

Cd. Produto	Descrição	Unidade	Qtde Solicitada	Qtde Entregue
05.5888-0	CABO DE COBRE FLEX 16,0MM - 100M - 750V ANTICH - NORMALIZADO (AMOSTRA ROLO)	RL	2,00	2,00
05.5889-0	CABO DE COBRE FLEX 2,5MM - 100M - 750V ANTICH - NORMALIZADO (AMOSTRA ROLO)	RL	9,00	9,00
05.5891-0	CABO DE COBRE FLEX 4,0MM - 100M - 750V ANTICH - NORMALIZADO (AMOSTRA ROLO)	RL	4,00	4,00
05.5895-0	CABO DE COBRE PP - 3x2,05mm - NORMALIZADO C/ 100 METROS - (AMOSTRA ROLO)	RL	1,00	1,00

Pedido: 2452-0/2023 **Data:** 28/03/2023

Cd. Produto	Descrição	Unidade	Qtde Solicitada	Qtde Entregue
05.5906-0	FIO FLEXIVEL PARALELO 2X2,5 MM NORMALIZADO - (AMOSTRA ROLO)	RL	1,00	1,00
05.5909-0	CANALETA EXTERNA - 10x20 MM (SISTEMA X)	UN	20,00	20,00
05.5960-0	Plug para tomada femea	UN	30,00	30,00
05.5961-0	Plug para tomada macho	UN	30,00	30,00
05.5970-0	Tomada simples - 2" x 4" - embutir - 20 A - (Amostra)	UN	2,00	2,00

Pedido: 3173-0/2023 **Data:** 18/04/2023

Cd. Produto	Descrição	Unidade	Qtde Solicitada	Qtde Entregue
05.5906-0	FIO FLEXIVEL PARALELO 2X2,5 MM NORMALIZADO - (AMOSTRA ROLO)	RL	3,00	3,00
05.5986-0	Disjuntor Tripolar 100 A - 5 KA - (Amostra)	UN	9,00	9,00
05.5997-0	Lâmpada de Led 6500k - 15w - bivolt - (Amostra)	UN	12,00	12,00
05.6001-0	Lâmpada de Led 6500k - 50w - bivolt - (Amostra)	UN	9,00	9,00



v4.0 - Dautin Blockchain certifica em 27/05/2026 13:23:47 que o documento de hash (SHA-256)
 3b05b88d5c985cd252c0110dfc3c5d8898bb41ae4ab262af0fad7c2a97c6254 foi validado em 27/05/2026 13:15:33 através da transação blockchain
 0x5aef0546b461364ca72e1200504747492fd80376d04ec8946cc7bbb70f51a536 e pode ser verificado em <https://www.dautin.com/FileCheck> (NID: 319236)





JL SOFT

PREFEITURA DO MUNICIPIO DE CAPO BONITO
SECRETARIA DE ADMINISTRAÇÃO
COMPRAS E LICITAÇÕES - (15) 3543-9908
ATESTADO E CAPACIDADE TÉCNICA

ID: ana.pereira
 31/10/24 15:14
 Exercício: 2023
 Página: 23/37

Atestamos para os devidos fins, que a Empresa **ELETRO CENTRAL COMERCIAL LTDA-ME.**, inscrita sob o CNPJ: **60122306000142**, com sede à **Rua General Carneiro, 659 - CAPO BONITO - SP**, forneceu os itens abaixo relacionados no período de **01/01/2023 a 31/12/2023**, sendo cumprida todas as exigências legais, não havendo nada que a desabone até a presente data.

Pedido: 3964-0/2023 **Data:** 18/05/2023

Cd. Produto	Descrição	Unidade	Qtde Solicitada	Qtde Entregue
05.5888-0	CABO DE COBRE FLEX 16,0MM - 100M - 750V ANTICH - NORMALIZADO (AMOSTRA ROLO)	RL	6,00	6,00
05.5890-0	CABO DE COBRE FLEX 25,0MM - 100M - 750V ANTICH - NORMALIZADO (AMOSTRA ROLO)	RL	7,00	7,00
05.5896-0	CABO DE COBRE PP - 3x4,0mm - NORMALIZADO C/ 100 METROS - (AMOSTRA ROLO)	RL	1,00	1,00

Pedido: 4140-0/2023 **Data:** 24/05/2023

Cd. Produto	Descrição	Unidade	Qtde Solicitada	Qtde Entregue
05.5906-0	FIO FLEXIVEL PARALELO 2X2,5 MM NORMALIZADO - (AMOSTRA ROLO)	RL	2,00	2,00
05.5907-0	FIO FLEXIVEL PARALELO 2X4,0 MM NORMALIZADO - (AMOSTRA ROLO)	RL	1,20	1,20
05.5919-0	Caixa para 12 disjuntores plástica - (Amostra)	UN	1,00	1,00
05.5947-0	Interruptor 2 teclas simples e 1 tomada - (Amostra)	UN	20,00	20,00
05.5974-0	Disjuntor bipolar 30 A - 5 KA - (Amostra)	UN	3,00	3,00

Pedido: 4229-0/2023 **Data:** 26/05/2023

Cd. Produto	Descrição	Unidade	Qtde Solicitada	Qtde Entregue
05.5886-0	CABO DE COBRE FLEX 1,5MM - 100M - 750V ANTICH - NORMALIZADO (AMOSTRA ROLO)	RL	1,00	1,00
05.5889-0	CABO DE COBRE FLEX 2,5MM - 100M - 750V ANTICH - NORMALIZADO (AMOSTRA ROLO)	RL	2,00	2,00
05.5891-0	CABO DE COBRE FLEX 4,0MM - 100M - 750V ANTICH - NORMALIZADO (AMOSTRA ROLO)	RL	2,00	2,00
05.5892-0	CABO DE COBRE FLEX 6,0MM - 100M - 750V ANTICH - NORMALIZADO (AMOSTRA ROLO)	RL	2,00	2,00
05.5895-0	CABO DE COBRE PP - 3x2,05mm - NORMALIZADO C/ 100 METROS - (AMOSTRA ROLO)	RL	2,00	2,00
05.5909-0	CANALETA EXTERNA - 10x20 MM (SISTEMA X)	UN	20,00	20,00
05.5941-0	Interruptor 1 tecla simples - (Amostra)	UN	12,00	12,00
05.5942-0	Interruptor 1 tecla simples e 1 tomada - (Amostra)	UN	6,00	6,00
05.5953-0	Isolador tipo roldana c/ prego 24 x 24 mm	UN	100,00	100,00
05.5959-0	Plafon com soquete completo E27	UN	20,00	20,00
05.5962-0	Tomada 2 polos e terra	UN	10,00	10,00
05.5971-0	Tomada simples - 2" x 4" - externa c/ roseta - (Amostra)	UN	6,00	6,00
05.5975-0	Disjuntor bipolar 40 A - 5 KA - (Amostra)	UN	4,00	4,00
05.5997-0	Lâmpada de Led 6500k - 15w - bivolt - (Amostra)	UN	20,00	20,00
05.6002-0	Lâmpada de Led 6500k - 65w - bivolt - (Amostra)	UN	20,00	20,00

Pedido: 4351-0/2023 **Data:** 31/05/2023

Cd. Produto	Descrição	Unidade	Qtde Solicitada	Qtde Entregue
05.5887-0	CABO DE COBRE FLEX 10,0MM - 100M - 750V ANTICH - NORMALIZADO (AMOSTRA ROLO)	RL	5,00	5,00
05.5891-0	CABO DE COBRE FLEX 4,0MM - 100M - 750V ANTICH - NORMALIZADO (AMOSTRA ROLO)	RL	5,00	5,00
05.5892-0	CABO DE COBRE FLEX 6,0MM - 100M - 750V ANTICH - NORMALIZADO (AMOSTRA ROLO)	RL	10,00	10,00
05.5895-0	CABO DE COBRE PP - 3x2,05mm - NORMALIZADO C/ 100 METROS - (AMOSTRA ROLO)	RL	10,00	10,00
05.5896-0	CABO DE COBRE PP - 3x4,0mm - NORMALIZADO C/ 100 METROS - (AMOSTRA ROLO)	RL	5,00	5,00
05.5899-0	CABO DE COBRE PP - 3x10,0mm - NORMALIZADO C/ 100 METROS - (AMOSTRA ROLO)	RL	10,00	10,00
05.5904-0	FIO FLEXIVEL PARALELO 2X1,0 MM NORMALIZADO - (AMOSTRA ROLO)	RL	10,00	10,00
05.5906-0	FIO FLEXIVEL PARALELO 2X2,5 MM NORMALIZADO - (AMOSTRA ROLO)	RL	10,00	10,00
05.5907-0	FIO FLEXIVEL PARALELO 2X4,0 MM NORMALIZADO - (AMOSTRA ROLO)	RL	10,00	10,00
05.5908-0	FIO FLEXIVEL PARALELO 2X6,0 MM NORMALIZADO - (AMOSTRA ROLO)	RL	5,00	5,00

Pedido: 5071-0/2023 **Data:** 30/06/2023

Cd. Produto	Descrição	Unidade	Qtde Solicitada	Qtde Entregue
05.5904-0	FIO FLEXIVEL PARALELO 2X1,0 MM NORMALIZADO - (AMOSTRA ROLO)	RL	2,00	2,00
05.5905-0	FIO FLEXIVEL PARALELO 2X1,5 MM NORMALIZADO - (AMOSTRA ROLO)	RL	2,00	2,00
05.5906-0	FIO FLEXIVEL PARALELO 2X2,5 MM NORMALIZADO - (AMOSTRA ROLO)	RL	1,00	1,00



v4.0 - Dautin Blockchain certifica em 27/05/2026 13:23:47 que o documento de hash (SHA-256)
 3b05b88d5c985cd252c0110dfc3c5d8898bb41ae4ab262af0fafd7c2a97c6254 foi validado em 27/05/2026 13:15:33 através da transação blockchain
 0x5ae0546b461364ca72e1200504747492fd80376d04ec8946cc7bbb70f51a536 e pode ser verificado em <https://www.dautin.com/FileCheck> (NID: 319236)



Prova de Autenticidade válida até 25/08/2026



PREFEITURA DO MUNICIPIO DE CAPO BONITO
SECRETARIA DE ADMINISTRAÇÃO
COMPRAS E LICITAÇÕES - (15) 3543-9908
ATESTADO E CAPACIDADE TÉCNICA

ID: ana.pereira
 31/10/24 15:14
 Exercício: 2023
 Página: 24/37

Atestamos para os devidos fins, que a Empresa **ELETRO CENTRAL COMERCIAL LTDA-ME.**, inscrita sob o CNPJ: **60122306000142**, com sede à **Rua General Carneiro, 659 - CAPO BONITO - SP**, forneceu os itens abaixo relacionados no período de **01/01/2023 a 31/12/2023**, sendo cumprida todas as exigências legais, não havendo nada que a desabone até a presente data.

Cd. Produto	Descrição	Unidade	Qtde Solicitada	Qtde Entregue
05.5907-0	FIO FLEXIVEL PARALELO 2X4,0 MM NORMALIZADO - (AMOSTRA ROLO)	RL	1,00	1,00
05.5908-0	FIO FLEXIVEL PARALELO 2X6,0 MM NORMALIZADO - (AMOSTRA ROLO)	RL	1,00	1,00
05.5909-0	CANALETA EXTERNA - 10x20 MM (SISTEMA X)	UN	1,00	1,00

Pedido: 5459-0/2023 **Data:** 13/07/2023

Cd. Produto	Descrição	Unidade	Qtde Solicitada	Qtde Entregue
05.5906-0	FIO FLEXIVEL PARALELO 2X2,5 MM NORMALIZADO - (AMOSTRA ROLO)	RL	1,00	1,00
05.6024-0	Refletor de Led 6500k - 40w - branco fria - (Amostra)	UN	4,00	4,00

Pedido: 5719-0/2023 **Data:** 18/07/2023

Cd. Produto	Descrição	Unidade	Qtde Solicitada	Qtde Entregue
05.5886-0	CABO DE COBRE FLEX 1,5MM - 100M - 750V ANTICH - NORMALIZADO (AMOSTRA ROLO)	RL	1,00	1,00
05.5889-0	CABO DE COBRE FLEX 2,5MM - 100M - 750V ANTICH - NORMALIZADO (AMOSTRA ROLO)	RL	3,00	3,00
05.5891-0	CABO DE COBRE FLEX 4,0MM - 100M - 750V ANTICH - NORMALIZADO (AMOSTRA ROLO)	RL	1,00	1,00
05.5892-0	CABO DE COBRE FLEX 6,0MM - 100M - 750V ANTICH - NORMALIZADO (AMOSTRA ROLO)	RL	1,00	1,00
05.5905-0	FIO FLEXIVEL PARALELO 2X1,5 MM NORMALIZADO - (AMOSTRA ROLO)	RL	1,00	1,00
05.5906-0	FIO FLEXIVEL PARALELO 2X2,5 MM NORMALIZADO - (AMOSTRA ROLO)	RL	1,00	1,00
05.5918-0	CAIXA PARA 6 DISJUNTORES PLASTICA - (AMOSTRA)	UN	2,00	2,00
05.5963-0	Resistencia para chuveiro 220v	UN	5,00	5,00
05.5964-0	Resistencia para chuveiro 110v	UN	5,00	5,00

Pedido: 6250-0/2023 **Data:** 08/08/2023

Cd. Produto	Descrição	Unidade	Qtde Solicitada	Qtde Entregue
05.5910-0	CANALETA EXTERNA - 10x40 MM (SISTEMA X)	UN	6,00	6,00
05.5969-0	Tomada simples - 2" x 4" - embutir - 10 A - (Amostra)	UN	10,00	10,00
05.5970-0	Tomada simples - 2" x 4" - embutir - 20 A - (Amostra)	UN	10,00	10,00
05.6026-0	Interruptor Simples - 1 tecla - embutir - (Amostra)	UN	5,00	5,00

Pedido: 6253-0/2023 **Data:** 08/08/2023

Cd. Produto	Descrição	Unidade	Qtde Solicitada	Qtde Entregue
05.5915-0	DUCHA 3 TEMPERATURAS 5.000W - 120V - (AMOSTRA)	UN	2,00	2,00
05.5995-0	Lâmpada de Led 6500k - 9w - bivolt - (Amostra)	UN	12,00	12,00
05.6026-0	Interruptor Simples - 1 tecla - embutir - (Amostra)	UN	3,00	3,00

Pedido: 6464-0/2023 **Data:** 16/08/2023

Cd. Produto	Descrição	Unidade	Qtde Solicitada	Qtde Entregue
05.5888-0	CABO DE COBRE FLEX 16,0MM - 100M - 750V ANTICH - NORMALIZADO (AMOSTRA ROLO)	RL	1,00	1,00
05.5906-0	FIO FLEXIVEL PARALELO 2X2,5 MM NORMALIZADO - (AMOSTRA ROLO)	RL	1,00	1,00
05.5937-0	Conector para haste terra	UN	1,00	1,00
05.5943-0	Interruptor 1 tecla simples e 2 Tomada - (Amostra)	UN	5,00	5,00
05.5958-0	Placa cega 4x2	UN	4,00	4,00
05.5961-0	Plug para tomada macho	UN	7,00	7,00
05.5968-0	Tomada para telefone - (Amostra)	UN	8,00	8,00
05.5969-0	Tomada simples - 2" x 4" - embutir - 10 A - (Amostra)	UN	4,00	4,00
05.5984-0	Disjuntor Tripolar 60 A - 5 KA - (Amostra)	UN	2,00	2,00

Pedido: 6479-0/2023 **Data:** 17/08/2023

Cd. Produto	Descrição	Unidade	Qtde Solicitada	Qtde Entregue
05.5889-0	CABO DE COBRE FLEX 2,5MM - 100M - 750V ANTICH - NORMALIZADO (AMOSTRA ROLO)	RL	10,00	10,00
05.5959-0	Plafon com soquete completo E27	UN	2,00	2,00
05.5996-0	Lâmpada de Led 6500k - 12w - bivolt - (Amostra)	UN	2,00	2,00
05.5998-0	Lâmpada de Led 6500k - 20w - bivolt - (Amostra)	UN	24,00	24,00
05.6013-0	Plafon led Luminaria 25w - branco - (Amostra)	UN	4,00	4,00

Pedido: 6611-0/2023 **Data:** 23/08/2023



v4.0 - Dautin Blockchain certifica em 27/05/2026 13:23:47 que o documento de hash (SHA-256)
 3b05b88d5c985cd252c0110dfc3c5d8898bb41ae4ab262af0afd7c2a97c6254 foi validado em 27/05/2026 13:15:33 através da transação blockchain
 0x5ae0546b46136472e1200504747492fd80376d04ec8946cc7bbb70f51a536 e pode ser verificado em <https://www.dautin.com/FileCheck> (NID: 319236)



Prova de Autenticidade válida até 25/08/2026



JL SOFT

PREFEITURA DO MUNICÍPIO DE CAPO BONITO
SECRETARIA DE ADMINISTRAÇÃO
COMPRAS E LICITAÇÕES - (15) 3543-9908
ATESTADO E CAPACIDADE TÉCNICA

ID: ana.pereira
 31/10/24 15:14
 Exercício: 2023
 Página: 25/37

Atestamos para os devidos fins, que a Empresa **ELETRO CENTRAL COMERCIAL LTDA-ME.**, inscrita sob o CNPJ: **60122306000142**, com sede à **Rua General Carneiro, 659 - CAPO BONITO - SP**, forneceu os itens abaixo relacionados no período de **01/01/2023 a 31/12/2023**, sendo cumprida todas as exigências legais, não havendo nada que a desabone até a presente data.

Pedido: 6611-0/2023 **Data:** 23/08/2023

Cd. Produto	Descrição	Unidade	Qtde Solicitada	Qtde Entregue
05.5887-0	CABO DE COBRE FLEX 10,0MM - 100M - 750V ANTICH - NORMALIZADO (AMOSTRA ROLO)	RL	3,00	3,00
05.5888-0	CABO DE COBRE FLEX 16,0MM - 100M - 750V ANTICH - NORMALIZADO (AMOSTRA ROLO)	RL	4,00	4,00
05.5889-0	CABO DE COBRE FLEX 2,5MM - 100M - 750V ANTICH - NORMALIZADO (AMOSTRA ROLO)	RL	8,00	8,00
05.5929-0	Tubo polietileno mangueira preta 1.1/2" - 3mm espessura - (Amostra rolo)	M	200,00	200,00
05.5936-0	Emenda cinza 3/4"	UN	100,00	100,00
05.5948-0	Interruptor 3 teclas paralelas - (Amostra)	UN	10,00	10,00
05.5976-0	Disjuntor bipolar 50 A - 5 KA - (Amostra)	UN	6,00	6,00
05.5977-0	Disjuntor bipolar 60 A - 5 KA - (Amostra)	UN	6,00	6,00
05.5985-0	Disjuntor Tripolar 70 A - 5 KA - (Amostra)	UN	7,00	7,00
05.5986-0	Disjuntor Tripolar 100 A - 5 KA - (Amostra)	UN	1,00	1,00
05.6001-0	Lâmpada de Led 6500k - 50w - bivolt - (Amostra)	UN	20,00	20,00
05.6002-0	Lâmpada de Led 6500k - 65w - bivolt - (Amostra)	UN	20,00	20,00
05.6013-0	Plafon led Luminaria 25w - branco - (Amostra)	UN	10,00	10,00
05.6024-0	Refletor de Led 6500k - 40w - branco fria - (Amostra)	UN	10,00	10,00

Pedido: 6820-0/2023 **Data:** 01/09/2023

Cd. Produto	Descrição	Unidade	Qtde Solicitada	Qtde Entregue
05.5959-0	Plafon com soquete completo E27	UN	40,00	40,00
05.5996-0	Lâmpada de Led 6500k - 12w - bivolt - (Amostra)	UN	50,00	50,00
05.6024-0	Refletor de Led 6500k - 40w - branco fria - (Amostra)	UN	8,00	8,00

Pedido: 6934-0/2023 **Data:** 05/09/2023

Cd. Produto	Descrição	Unidade	Qtde Solicitada	Qtde Entregue
05.5889-0	CABO DE COBRE FLEX 2,5MM - 100M - 750V ANTICH - NORMALIZADO (AMOSTRA ROLO)	RL	3,00	3,00

Pedido: 7075-0/2023 **Data:** 12/09/2023

Cd. Produto	Descrição	Unidade	Qtde Solicitada	Qtde Entregue
05.5910-0	CANALETA EXTERNA - 10x40 MM (SISTEMA X)	UN	23,00	23,00
05.5912-0	CANALETA 20 CM CONCRETO	UN	10,00	10,00
05.5927-0	Conduite corrugado 3/4" laranja reforçado - (Amostra rolo)	M	19,00	19,00
05.5933-0	Eletroduto rígido PVC 1" cinza com rosca - 3,00m - (Amostra barra)	UN	77,00	77,00
05.5936-0	Emenda cinza 3/4"	UN	41,00	41,00

Pedido: 7164-0/2023 **Data:** 14/09/2023

Cd. Produto	Descrição	Unidade	Qtde Solicitada	Qtde Entregue
05.5905-0	FIO FLEXIVEL PARALELO 2X1,5 MM NORMALIZADO - (AMOSTRA ROLO)	RL	2,00	2,00
05.5910-0	CANALETA EXTERNA - 10x40 MM (SISTEMA X)	UN	8,00	8,00
05.5921-0	Caixa para 18 disjuntores plástica - (Amostra)	UN	3,00	3,00
05.5951-0	Interruptor Paralelo + Simples - 2 teclas - embutir - (Amostra)	UN	8,00	8,00
05.5977-0	Disjuntor bipolar 60 A - 5 KA - (Amostra)	UN	1,00	1,00
05.6001-0	Lâmpada de Led 6500k - 50w - bivolt - (Amostra)	UN	5,00	5,00

Pedido: 8042-0/2023 **Data:** 17/10/2023

Cd. Produto	Descrição	Unidade	Qtde Solicitada	Qtde Entregue
05.5889-0	CABO DE COBRE FLEX 2,5MM - 100M - 750V ANTICH - NORMALIZADO (AMOSTRA ROLO)	RL	6,00	6,00
05.5934-0	Eletroduto rígido PVC 3/4" cinza com rosca - 3,00m - (Amostra barra)	UN	37,00	37,00
05.5946-0	Interruptor 2 teclas paralelo 1 tomada - (Amostra)	UN	15,00	15,00
05.5958-0	Placa cega 4x2	UN	24,00	24,00
05.5959-0	Plafon com soquete completo E27	UN	37,00	37,00
05.5966-0	Tomada dupla - 2" x 4" - embutir - 10 A - (Amostra)	UN	30,00	30,00
05.5995-0	Lâmpada de Led 6500k - 9w - bivolt - (Amostra)	UN	27,00	27,00
05.5998-0	Lâmpada de Led 6500k - 20w - bivolt - (Amostra)	UN	6,00	6,00
05.6001-0	Lâmpada de Led 6500k - 50w - bivolt - (Amostra)	UN	10,00	10,00
05.6002-0	Lâmpada de Led 6500k - 65w - bivolt - (Amostra)	UN	10,00	10,00
05.6024-0	Refletor de Led 6500k - 40w - branco fria - (Amostra)	UN	20,00	20,00



v4.0 - Dautin Blockchain certifica em 27/05/2026 13:23:47 que o documento de hash (SHA-256)
 3b05b88d5c985cd252c0110dfc3c5d8898bb41ae4ab262af0fad7c2a97c6254 foi validado em 27/05/2026 13:15:33 através da transação blockchain
 0x5aef0546b461364ca72e1200504747492fd80376d04ec8946cc7bbb70f51a536 e pode ser verificado em <https://www.dautin.com/FileCheck> (NID: 319236)



Prova de Autenticidade válida até 25/08/2026



JL SOFT

PREFEITURA DO MUNICÍPIO DE CAPAO BONITO
SECRETARIA DE ADMINISTRAÇÃO
 COMPRAS E LICITAÇÕES - (15) 3543-9908
 ATESTADO E CAPACIDADE TÉCNICA

ID: ana.pereira
 31/10/24 15:14
 Exercício: 2023
 Página: 26/37

Atestamos para os devidos fins, que a Empresa **ELETRO CENTRAL COMERCIAL LTDA-ME.**, inscrita sob o CNPJ: **60122306000142**, com sede à **Rua General Carneiro, 659 - CAPAO BONITO - SP**, forneceu os itens abaixo relacionados no período de **01/01/2023 a 31/12/2023**, sendo cumprida todas as exigências legais, não havendo nada que a desabone até a presente data.

Pedido: 8182-0/2023 **Data:** 23/10/2023

Cd. Produto	Descrição	Unidade	Qtde Solicitada	Qtde Entregue
05.5889-0	CABO DE COBRE FLEX 2,5MM - 100M - 750V ANTICH - NORMALIZADO (AMOSTRA ROLO)	RL	1,00	1,00
05.5909-0	CANALETA EXTERNA - 10x20 MM (SISTEMA X)	UN	12,00	12,00
05.5971-0	Tomada simples - 2" x 4" - externa c/ roseta - (Amostra)	UN	10,00	10,00

Pedido: 8838-0/2023 **Data:** 10/11/2023

Cd. Produto	Descrição	Unidade	Qtde Solicitada	Qtde Entregue
05.5888-0	CABO DE COBRE FLEX 16,0MM - 100M - 750V ANTICH - NORMALIZADO (AMOSTRA ROLO)	RL	4,00	4,00
05.5890-0	CABO DE COBRE FLEX 25,0MM - 100M - 750V ANTICH - NORMALIZADO (AMOSTRA ROLO)	RL	4,00	4,00
05.5896-0	CABO DE COBRE PP - 3x4,0mm - NORMALIZADO C/ 100 METROS - (AMOSTRA ROLO)	RL	3,00	3,00

Pedido: 9061-0/2023 **Data:** 22/11/2023

Cd. Produto	Descrição	Unidade	Qtde Solicitada	Qtde Entregue
05.5887-0	CABO DE COBRE FLEX 10,0MM - 100M - 750V ANTICH - NORMALIZADO (AMOSTRA ROLO)	RL	1,00	1,00
05.5892-0	CABO DE COBRE FLEX 6,0MM - 100M - 750V ANTICH - NORMALIZADO (AMOSTRA ROLO)	RL	1,00	1,00
05.5917-0	CAIXA PARA 3 DISJUNTORES PLASTICA - (AMOSTRA)	UN	3,00	3,00
05.5920-0	Caixa para 16 disjuntores plástica - (Amostra)	UN	2,00	2,00
05.5944-0	Interruptor 2 tecla simples - (Amostra)	UN	5,00	5,00
05.5945-0	Interruptor 2 tecla simples e 1 tomada - (Amostra)	UN	2,00	2,00
05.5952-0	Interruptor Triplo - 3 teclas - embutir - (Amostra)	UN	3,00	3,00
05.5953-0	Isolador tipo roldana c/ prego 24 x 24 mm	UN	50,00	50,00
05.5959-0	Plafon com soquete completo E27	UN	40,00	40,00
05.5963-0	Resistencia para chuveiro 220v	UN	2,00	2,00
05.5964-0	Resistencia para chuveiro 110v	UN	2,00	2,00
05.5973-0	Disjuntor bipolar 20 A - 5 KA - (Amostra)	UN	5,00	5,00
05.5975-0	Disjuntor bipolar 40 A - 5 KA - (Amostra)	UN	5,00	5,00
05.5980-0	Disjuntor Tripolar 20 A - 5 KA - (Amostra)	UN	5,00	5,00
05.5982-0	Disjuntor Tripolar 40 A - 5 KA - (Amostra)	UN	5,00	5,00
05.5996-0	Lâmpada de Led 6500k - 12w - bivolt - (Amostra)	UN	50,00	50,00
05.6024-0	Refletor de Led 6500k - 40w - branco fria - (Amostra)	UN	8,00	8,00

Pedido: 9095-0/2023 **Data:** 23/11/2023

Cd. Produto	Descrição	Unidade	Qtde Solicitada	Qtde Entregue
05.5947-0	Interruptor 2 teclas simples e 1 tomada - (Amostra)	UN	8,00	8,00
05.5974-0	Disjuntor bipolar 30 A - 5 KA - (Amostra)	UN	2,00	2,00

Pedido: 9102-0/2023 **Data:** 23/11/2023

Cd. Produto	Descrição	Unidade	Qtde Solicitada	Qtde Entregue
05.5886-0	CABO DE COBRE FLEX 1,5MM - 100M - 750V ANTICH - NORMALIZADO (AMOSTRA ROLO)	RL	1,00	1,00
05.5887-0	CABO DE COBRE FLEX 10,0MM - 100M - 750V ANTICH - NORMALIZADO (AMOSTRA ROLO)	RL	1,00	1,00
05.5888-0	CABO DE COBRE FLEX 16,0MM - 100M - 750V ANTICH - NORMALIZADO (AMOSTRA ROLO)	RL	1,00	1,00
05.5889-0	CABO DE COBRE FLEX 2,5MM - 100M - 750V ANTICH - NORMALIZADO (AMOSTRA ROLO)	RL	1,00	1,00
05.5890-0	CABO DE COBRE FLEX 25,0MM - 100M - 750V ANTICH - NORMALIZADO (AMOSTRA ROLO)	RL	1,00	1,00
05.5891-0	CABO DE COBRE FLEX 4,0MM - 100M - 750V ANTICH - NORMALIZADO (AMOSTRA ROLO)	RL	1,00	1,00
05.5892-0	CABO DE COBRE FLEX 6,0MM - 100M - 750V ANTICH - NORMALIZADO (AMOSTRA ROLO)	RL	1,00	1,00
05.5893-0	CABO DE COBRE PP - 3X1,0MM - NORMALIZADO - C/100 METROS (AMOSTRA ROLO)	RL	1,00	1,00
05.5894-0	CABO DE COBRE PP - 3x1,5mm - NORMALIZADO C/ 100 METROS - (AMOSTRA ROLO)	RL	1,00	1,00



v4.0 - Dautin Blockchain certifica em 27/05/2026 13:23:47 que o documento de hash (SHA-256)
 3b05b88d5c985cd252c0110dfc3c5d8898bb41ae4ab262af0afd7c2a97c6254 foi validado em 27/05/2026 13:15:33 através da transação blockchain
 0x5aef0546b461364ca72e1200504747492fd80376d04ec8946cc7bbb70f51a536 e pode ser verificado em <https://www.dautin.com/FileCheck> (NID: 319236)



Prova de Autenticidade válida até 25/08/2026



JL SOFT

PREFEITURA DO MUNICÍPIO DE CAPAO BONITO
SECRETARIA DE ADMINISTRAÇÃO
COMPRAS E LICITAÇÕES - (15) 3543-9908
ATESTADO E CAPACIDADE TÉCNICA

ID: ana.pereira
 31/10/24 15:14
 Exercício: 2023
 Página: 27/37

Atestamos para os devidos fins, que a Empresa **ELETRON CENTRAL COMERCIAL LTDA-ME.**, inscrita sob o CNPJ: **60122306000142**, com sede à **Rua General Carneiro, 659 - CAPAO BONITO - SP**, forneceu os itens abaixo relacionados no período de **01/01/2023** a **31/12/2023**, sendo cumprida todas as exigências legais, não havendo nada que a desabone até a presente data.

Cd. Produto	Descrição	Unidade	Qtde Solicitada	Qtde Entregue
05.5895-0	CABO DE COBRE PP - 3x2,05mm - NORMALIZADO C/ 100 METROS - (AMOSTRA ROLO)	RL	1,00	1,00
05.5896-0	CABO DE COBRE PP - 3x4,0mm - NORMALIZADO C/ 100 METROS - (AMOSTRA ROLO)	RL	1,00	1,00
05.5897-0	CABO DE COBRE PP - 3x6,0mm - NORMALIZADO C/ 100 METROS - (AMOSTRA ROLO)	RL	1,00	1,00
05.5978-0	Disjuntor bipolar 70 A - 5 KA - (Amostra)	UN	1,00	1,00

Pedido: 9159-0/2023

Data: 24/11/2023

Cd. Produto	Descrição	Unidade	Qtde Solicitada	Qtde Entregue
05.5888-0	CABO DE COBRE FLEX 16,0MM - 100M - 750V ANTICH - NORMALIZADO (AMOSTRA ROLO)	RL	1,00	1,00
05.5890-0	CABO DE COBRE FLEX 25,0MM - 100M - 750V ANTICH - NORMALIZADO (AMOSTRA ROLO)	RL	9,00	9,00

Pedido: 9217-0/2023

Data: 24/11/2023

Cd. Produto	Descrição	Unidade	Qtde Solicitada	Qtde Entregue
05.5906-0	FIO FLEXIVEL PARALELO 2X2,5 MM NORMALIZADO - (AMOSTRA ROLO)	RL	3,00	3,00
05.5907-0	FIO FLEXIVEL PARALELO 2X4,0 MM NORMALIZADO - (AMOSTRA ROLO)	RL	3,00	3,00
05.5934-0	Eletroduto rígido PVC 3/4" cinza com rosca - 3,00m - (Amostra barra)	UN	3,00	3,00
05.5948-0	Interruptor 3 teclas paralelas - (Amostra)	UN	2,00	2,00
05.5966-0	Tomada dupla - 2" x 4" - embutir - 10 A - (Amostra)	UN	2,00	2,00
05.5969-0	Tomada simples - 2" x 4" - embutir - 10 A - (Amostra)	UN	17,00	17,00
05.5973-0	Disjuntor bipolar 20 A - 5 KA - (Amostra)	UN	5,00	5,00
05.5976-0	Disjuntor bipolar 50 A - 5 KA - (Amostra)	UN	2,00	2,00
05.5979-0	Disjuntor Nema 10 a 70 amperes - (Amostra)	UN	2,00	2,00
05.6013-0	Plafon led Luminaria 25w - branco - (Amostra)	UN	15,00	15,00

Pedido: 9420-0/2023

Data: 27/11/2023

Cd. Produto	Descrição	Unidade	Qtde Solicitada	Qtde Entregue
05.5888-0	CABO DE COBRE FLEX 16,0MM - 100M - 750V ANTICH - NORMALIZADO (AMOSTRA ROLO)	RL	1,00	1,00
05.5890-0	CABO DE COBRE FLEX 25,0MM - 100M - 750V ANTICH - NORMALIZADO (AMOSTRA ROLO)	RL	8,00	8,00

Pedido: 9439-0/2023

Data: 29/11/2023

Cd. Produto	Descrição	Unidade	Qtde Solicitada	Qtde Entregue
05.5888-0	CABO DE COBRE FLEX 16,0MM - 100M - 750V ANTICH - NORMALIZADO (AMOSTRA ROLO)	RL	10,00	10,00

Pedido: 9945-0/2023

Data: 20/12/2023

Cd. Produto	Descrição	Unidade	Qtde Solicitada	Qtde Entregue
05.5887-0	CABO DE COBRE FLEX 10,0MM - 100M - 750V ANTICH - NORMALIZADO (AMOSTRA ROLO)	RL	6,00	
05.5888-0	CABO DE COBRE FLEX 16,0MM - 100M - 750V ANTICH - NORMALIZADO (AMOSTRA ROLO)	RL	7,00	
05.5890-0	CABO DE COBRE FLEX 25,0MM - 100M - 750V ANTICH - NORMALIZADO (AMOSTRA ROLO)	RL	7,00	



v4.0 - Dautin Blockchain certifica em 27/05/2026 13:23:47 que o documento de hash (SHA-256)
 3b05b88d5c985cd252c0110dfc3c5d8898bb41ae4ab262af0fafd7c2a97c6254 foi validado em 27/05/2026 13:15:33 através da transação blockchain
 0x5aef0546b461364ca72e1200504747492fd80376d04ec8946cc7bbb70f51a536 e pode ser verificado em <https://www.dautin.com/FileCheck> (NID: 319236)





JL SOFT

PREFEITURA DO MUNICÍPIO DE CAPO BONITO
SECRETARIA DE ADMINISTRAÇÃO
 COMPRAS E LICITAÇÕES - (15) 3543-9908
 ATESTADO E CAPACIDADE TÉCNICA

ID: ana.pereira
 31/10/24 15:14
 Exercício: 2023
 Página: 28/37

Atestamos para os devidos fins, que a Empresa **ELETRO CENTRAL COMERCIAL LTDA-ME.**, inscrita sob o CNPJ: **60122306000142**, com sede à **Rua General Carneiro, 659 - CAPO BONITO - SP**, forneceu os itens abaixo relacionados no período de **01/01/2023 a 31/12/2023**, sendo cumprida todas as exigências legais, não havendo nada que a desabone até a presente data.

Modalidade: 13 - Pregão Presencial

Sequência: 14/2022

Processo: 1859/2022

Data Licitação: 31/03/2022

Pedido: 1481-0/2023

Data: 03/03/2023

Cd. Produto	Descrição	Unidade	Qtde Solicitada	Qtde Entregue
74.4172-1	PRANCHA DE MADEIRA (Eucalipto) - PRANCHA DE MADEIRA 5,00 X 0,05 X 0,25 - = 62,5M ³	UN	1.900,00	1.900,00

Pedido: 3390-0/2023

Data: 27/04/2023

Cd. Produto	Descrição	Unidade	Qtde Solicitada	Qtde Entregue
74.4172-1	PRANCHA DE MADEIRA (Eucalipto) - PRANCHA DE MADEIRA 5,00 X 0,05 X 0,25 - = 62,5M ³	UN	969,00	969,00

Prova de Autenticidade válida até 25/08/2026



v4.0 - Dautin Blockchain certifica em 27/05/2026 13:23:47 que o documento de hash (SHA-256)
 3b05b88d5c985cd252c0110dfc3c5d8898bb41ae4ab262af0fafd7c2a97c6254 foi validado em 27/05/2026 13:15:33 através da transação blockchain
 0x5aef0546b461364ca72e1200504747492fd80376d04ec8946cc7bbb70f51a536 e pode ser verificado em <https://www.dautin.com/FileCheck> (NID: 319236)





JL SOFT

PREFEITURA DO MUNICÍPIO DE CAPO BONITO
SECRETARIA DE ADMINISTRAÇÃO
COMPRAS E LICITAÇÕES - (15) 3543-9908
ATESTADO E CAPACIDADE TÉCNICA

ID: ana.pereira
 31/10/24 15:14
 Exercício: 2023
 Página: 29/37

Atestamos para os devidos fins, que a Empresa **ELETRO CENTRAL COMERCIAL LTDA-ME.**, inscrita sob o CNPJ: **60122306000142**, com sede à **Rua General Carneiro, 659 - CAPO BONITO - SP**, forneceu os itens abaixo relacionados no período de **01/01/2023 a 31/12/2023**, sendo cumprida todas as exigências legais, não havendo nada que a desabone até a presente data.

Modalidade: 13 - Pregão Presencial**Sequência:** 51/2022**Processo:** 12716/2022**Data Licitação:** 10/11/2022**Pedido:** 575-0/2023**Data:** 24/01/2023

Cd. Produto	Descrição	Unidade	Qtde Solicitada	Qtde Entregue
01.6363-0	Pedra nº 2 – para manutenção das estradas rurais	TON	200,00	200,00
01.6365-0	Pedra bica corrida – pedra britada, pedrisco e pó de pedra, sem graduação definida, também chamada de 4º, considerada primária, sem processo de rebitagem, usada como base de pavimentação de ruas e pistas de concreto.	TON	200,00	200,00

Pedido: 607-0/2023**Data:** 25/01/2023

Cd. Produto	Descrição	Unidade	Qtde Solicitada	Qtde Entregue
01.6365-0	Pedra bica corrida – pedra britada, pedrisco e pó de pedra, sem graduação definida, também chamada de 4º, considerada primária, sem processo de rebitagem, usada como base de pavimentação de ruas e pistas de concreto.	TON	810,81	810,81

Pedido: 608-0/2023**Data:** 25/01/2023

Cd. Produto	Descrição	Unidade	Qtde Solicitada	Qtde Entregue
01.6365-0	Pedra bica corrida – pedra britada, pedrisco e pó de pedra, sem graduação definida, também chamada de 4º, considerada primária, sem processo de rebitagem, usada como base de pavimentação de ruas e pistas de concreto.	TON	1.081,08	1.081,08

Pedido: 805-0/2023**Data:** 06/02/2023

Cd. Produto	Descrição	Unidade	Qtde Solicitada	Qtde Entregue
01.6362-0	Rachão – pedra bruta com britagem primária com dimensões adequadas para o manuseio, com aproximadamente 0,064m a 0,70m	TON	100,00	100,00
01.6363-0	Pedra nº 2 – para manutenção das estradas rurais	TON	100,00	100,00
01.6365-0	Pedra bica corrida – pedra britada, pedrisco e pó de pedra, sem graduação definida, também chamada de 4º, considerada primária, sem processo de rebitagem, usada como base de pavimentação de ruas e pistas de concreto.	TON	71,00	71,00

Pedido: 891-0/2023**Data:** 07/02/2023

Cd. Produto	Descrição	Unidade	Qtde Solicitada	Qtde Entregue
01.6362-0	Rachão – pedra bruta com britagem primária com dimensões adequadas para o manuseio, com aproximadamente 0,064m a 0,70m	TON	60,00	60,00

Pedido: 3606-0/2023**Data:** 09/05/2023

Cd. Produto	Descrição	Unidade	Qtde Solicitada	Qtde Entregue
01.6362-0	Rachão – pedra bruta com britagem primária com dimensões adequadas para o manuseio, com aproximadamente 0,064m a 0,70m	TON	75,00	75,00

Pedido: 4046-0/2023**Data:** 19/05/2023

Cd. Produto	Descrição	Unidade	Qtde Solicitada	Qtde Entregue
01.6362-0	Rachão – pedra bruta com britagem primária com dimensões adequadas para o manuseio, com aproximadamente 0,064m a 0,70m	TON	200,00	200,00
01.6363-0	Pedra nº 2 – para manutenção das estradas rurais	TON	300,00	300,00
01.6364-0	Cascalho Bruto	TON	200,00	200,00
01.6365-0	Pedra bica corrida – pedra britada, pedrisco e pó de pedra, sem graduação definida, também chamada de 4º, considerada primária, sem processo de rebitagem, usada como base de pavimentação de ruas e pistas de concreto.	TON	500,00	500,00

Pedido: 5228-0/2023**Data:** 07/07/2023

Cd. Produto	Descrição	Unidade	Qtde Solicitada	Qtde Entregue
01.6365-0	Pedra bica corrida – pedra britada, pedrisco e pó de pedra, sem graduação definida, também chamada de 4º, considerada primária, sem processo de rebitagem, usada como base de pavimentação de ruas e pistas de concreto.	TON	800,00	800,00

Pedido: 5626-0/2023**Data:** 17/07/2023

Cd. Produto	Descrição	Unidade	Qtde Solicitada	Qtde Entregue
01.6362-0	Rachão – pedra bruta com britagem primária com dimensões adequadas para o manuseio, com aproximadamente 0,064m a 0,70m	TON	300,00	300,00

Pedido: 5840-0/2023**Data:** 25/07/2023

Cd. Produto	Descrição	Unidade	Qtde Solicitada	Qtde Entregue
-------------	-----------	---------	-----------------	---------------



v4.0 - Dautin Blockchain certifica em 27/05/2026 13:23:47 que o documento de hash (SHA-256)
 3b05b88d5c985cd252c0110dfc3c5d8898bb41ae4ab262af0afd7c2a97c6254 foi validado em 27/05/2026 13:15:33 através da transação blockchain
 0x5ae0f546b461364ca72e1200504747492fd80376d04ec8946cc7bbb70f51a536 e pode ser verificado em <https://www.dautin.com/FileCheck> (NID: 319236)





JL SOFT

PREFEITURA DO MUNICÍPIO DE CAPAO BONITO
SECRETARIA DE ADMINISTRAÇÃO
COMPRAS E LICITAÇÕES - (15) 3543-9908
ATESTADO E CAPACIDADE TÉCNICA

ID: ana.pereira
 31/10/24 15:14
 Exercício: 2023
 Página: 30/37

Atestamos para os devidos fins, que a Empresa **ELETRO CENTRAL COMERCIAL LTDA-ME.**, inscrita sob o CNPJ: **60122306000142**, com sede à **Rua General Carneiro, 659 - CAPAO BONITO - SP**, forneceu os itens abaixo relacionados no período de **01/01/2023 a 31/12/2023**, sendo cumprida todas as exigências legais, não havendo nada que a desabone até a presente data.

Pedido: 5840-0/2023 **Data:** 25/07/2023

Cd. Produto	Descrição	Unidade	Qtde Solicitada	Qtde Entregue
01.6362-0	Rachão – pedra bruta com britagem primária com dimensões adequadas para o manuseio, com aproximadamente 0,064m a 0,70m	TON	325,00	325,00
01.6363-0	Pedra nº 2 – para manutenção das estradas rurais	TON	325,00	325,00
01.6365-0	Pedra bica corrida – pedra britada, pedrisco e pó de pedra, sem graduação definida, também chamada de 4º, considerada primária, sem processo de rebitagem, usada como base de pavimentação de ruas e pistas de concreto.	TON	325,00	325,00

Pedido: 6710-0/2023 **Data:** 29/08/2023

Cd. Produto	Descrição	Unidade	Qtde Solicitada	Qtde Entregue
01.6362-0	Rachão – pedra bruta com britagem primária com dimensões adequadas para o manuseio, com aproximadamente 0,064m a 0,70m	TON	970,00	970,00

Pedido: 6711-0/2023 **Data:** 29/08/2023

Cd. Produto	Descrição	Unidade	Qtde Solicitada	Qtde Entregue
01.6362-0	Rachão – pedra bruta com britagem primária com dimensões adequadas para o manuseio, com aproximadamente 0,064m a 0,70m	TON	970,00	970,00

Pedido: 6836-0/2023 **Data:** 01/09/2023

Cd. Produto	Descrição	Unidade	Qtde Solicitada	Qtde Entregue
01.6365-0	Pedra bica corrida – pedra britada, pedrisco e pó de pedra, sem graduação definida, também chamada de 4º, considerada primária, sem processo de rebitagem, usada como base de pavimentação de ruas e pistas de concreto.	TON	600,00	600,00

Pedido: 7666-0/2023 **Data:** 02/10/2023

Cd. Produto	Descrição	Unidade	Qtde Solicitada	Qtde Entregue
01.6365-0	Pedra bica corrida – pedra britada, pedrisco e pó de pedra, sem graduação definida, também chamada de 4º, considerada primária, sem processo de rebitagem, usada como base de pavimentação de ruas e pistas de concreto.	TON	138,25	138,25

Pedido: 8032-0/2023 **Data:** 17/10/2023

Cd. Produto	Descrição	Unidade	Qtde Solicitada	Qtde Entregue
01.6363-0	Pedra nº 2 – para manutenção das estradas rurais	TON	280,00	280,00
01.6365-0	Pedra bica corrida – pedra britada, pedrisco e pó de pedra, sem graduação definida, também chamada de 4º, considerada primária, sem processo de rebitagem, usada como base de pavimentação de ruas e pistas de concreto.	TON	530,00	530,00

Pedido: 9094-0/2023 **Data:** 23/11/2023

Cd. Produto	Descrição	Unidade	Qtde Solicitada	Qtde Entregue
01.6365-0	Pedra bica corrida – pedra britada, pedrisco e pó de pedra, sem graduação definida, também chamada de 4º, considerada primária, sem processo de rebitagem, usada como base de pavimentação de ruas e pistas de concreto.	TON	75,00	75,00

Pedido: 9100-0/2023 **Data:** 23/11/2023

Cd. Produto	Descrição	Unidade	Qtde Solicitada	Qtde Entregue
01.6363-0	Pedra nº 2 – para manutenção das estradas rurais	TON	200,00	200,00
01.6365-0	Pedra bica corrida – pedra britada, pedrisco e pó de pedra, sem graduação definida, também chamada de 4º, considerada primária, sem processo de rebitagem, usada como base de pavimentação de ruas e pistas de concreto.	TON	260,00	260,00

Prova de Autenticidade válida até 25/08/2026



v4.0 - Dautin Blockchain certifica em 27/05/2026 13:23:47 que o documento de hash (SHA-256)
 3b05b88d5c985cd252c0110dfc3c5d8898bb41ae4ab262af0fafd7c2a97c6254 foi validado em 27/05/2026 13:15:33 através da transação blockchain
 0x5aef0546b461364ca72e1200504747492fd80376d04ec8946cc7bbb70f51a536 e pode ser verificado em <https://www.dautin.com/FileCheck> (NID: 319236)





JL SOFT

PREFEITURA DO MUNICÍPIO DE CAPO BONITO
SECRETARIA DE ADMINISTRAÇÃO
COMPRAS E LICITAÇÕES - (15) 3543-9908
ATESTADO E CAPACIDADE TÉCNICA

ID: ana.pereira
 31/10/24 15:14
 Exercício: 2023
 Página: 31/37

Atestamos para os devidos fins, que a Empresa **ELETRO CENTRAL COMERCIAL LTDA-ME.**, inscrita sob o CNPJ: **60122306000142**, com sede à **Rua General Carneiro, 659 - CAPO BONITO - SP**, forneceu os itens abaixo relacionados no período de **01/01/2023 a 31/12/2023**, sendo cumprida todas as exigências legais, não havendo nada que a desabone até a presente data.

Modalidade: 12 - Pregão Eletrônico
Processo: 11939/2022

Sequência: 1/2023
Data Licitação: 05/01/2023

Pedido: 1923-0/2023

Data: 15/03/2023

Cd. Produto	Descrição	Unidade	Qtde Solicitada	Qtde Entregue
01.6366-0	Ferro CA 50 - 1/4" - barra 12m	BR	300,00	300,00
01.6367-0	Ferro CA 50 - 1/2" - barra 12m	BR	300,00	300,00
01.6368-0	Ferro CA 50 - 3/8" - barra 12m	BR	300,00	300,00
01.6369-0	Ferro CA 50 - 5/16" - barra 12m	BR	200,00	200,00
01.6376-0	Arame Ovalado Galvanizado 1000m	RL	40,00	40,00
01.6381-0	Arame Recozido torcido nº18 - rolo de 1kg	KG	200,00	200,00
01.6390-0	Malha pop 15x15cm (3x2)	UN	200,00	200,00
01.6391-0	Malha pop 20x20cm (3x2)	UN	200,00	200,00
01.6392-0	Malha pop 10x10cm (3x2)	UN	200,00	200,00
01.6448-0	Broca de aço rápido 06 mm - (Amostra)	UN	40,00	40,00
01.6451-0	Broca de Aço Rápido - 08 mm - (Amostra)	UN	40,00	40,00
01.6452-0	Broca de Aço Rápido - 10 mm - (Amostra)	UN	40,00	40,00
01.6453-0	Broca de Aço Rápido - 12 mm - (Amostra)	UN	40,00	40,00
01.6454-0	Broca de Aço Rápido - 13 mm - (Amostra)	UN	40,00	40,00
01.6478-0	Prego 17 X 21	KG	60,00	60,00
01.6480-0	Prego 18X24	KG	60,00	60,00
01.6481-0	Prego 18 X 30	KG	60,00	60,00
01.6485-0	Prego 22X48	KG	60,00	60,00
01.6488-0	Prego 26X72	KG	600,00	600,00
01.6500-0	Ferro chato 1"x1/4" - barra 6 metros	BR	60,00	60,00
01.6502-0	Ferro chato 1"x3/16" - barra 6 metros	BR	40,00	40,00
01.6504-0	Ferro chato 3/4"x1/4" - barra 6 metros	BR	100,00	100,00
01.6519-0	Metalon 30X30 - 0,90mm - barra 6 metros	BR	120,00	120,00
01.6520-0	Metalon 30X30 - 1,20mm - barra 6 metros	BR	50,00	50,00
01.6522-0	Metalon 40X40 - 1,20mm - barra 6 metros	BR	100,00	100,00
01.6525-0	Redondo mecânico 1/2" - barra 6 metros	BR	100,00	100,00
01.6527-0	Redondo mecânico 3/8" - barra 6 metros	BR	100,00	100,00
01.6537-0	Viga U 3"X2,65mm - barra 6 metros	BR	40,00	40,00

Pedido: 2359-0/2023

Data: 24/03/2023

Cd. Produto	Descrição	Unidade	Qtde Solicitada	Qtde Entregue
01.6390-0	Malha pop 15x15cm (3x2)	UN	40,00	

Pedido: 2983-0/2023

Data: 12/04/2023

Cd. Produto	Descrição	Unidade	Qtde Solicitada	Qtde Entregue
01.6368-0	Ferro CA 50 - 3/8" - barra 12m	BR	70,00	70,00
01.6369-0	Ferro CA 50 - 5/16" - barra 12m	BR	98,00	98,00
01.6370-0	Ferro CA 60 - 3/16" - barra 12m	BR	232,00	232,00
01.6375-0	Arame Galvanizado nº 18 - rolo de 1kg	KG	4,00	4,00
01.6381-0	Arame Recozido torcido nº18 - rolo de 1kg	KG	30,00	30,00
01.6383-0	Arame Farpado 250 mts	RL	1,00	1,00
01.6384-0	Arame Farpado 100 mts	RL	1,00	1,00

Pedido: 3178-0/2023

Data: 18/04/2023

Cd. Produto	Descrição	Unidade	Qtde Solicitada	Qtde Entregue
01.6525-0	Redondo mecânico 1/2" - barra 6 metros	BR	7,00	7,00
01.6527-0	Redondo mecânico 3/8" - barra 6 metros	BR	20,00	20,00

Pedido: 4325-0/2023

Data: 30/05/2023

Cd. Produto	Descrição	Unidade	Qtde Solicitada	Qtde Entregue
01.6367-0	Ferro CA 50 - 1/2" - barra 12m	BR	50,00	50,00
01.6368-0	Ferro CA 50 - 3/8" - barra 12m	BR	50,00	50,00
01.6392-0	Malha pop 10x10cm (3x2)	UN	40,00	40,00
01.6394-0	Treliça H12 com 6 metros	UN	25,00	25,00
01.6489-0	Cantoneira de aço 1"x1/8" - barra 6 metros	BR	20,00	20,00
01.6490-0	Cantoneira de aço 2"x1/8" - barra 6 metros	BR	20,00	20,00



v4.0 - Dautin Blockchain certifica em 27/05/2026 13:23:47 que o documento de hash (SHA-256)
 3b05b88d5c985cd252c0110dfc3c5d8898bb41ae4ab262af0fad7c2a97c6254 foi validado em 27/05/2026 13:15:33 através da transação blockchain
 0x5aef0546b461364ca72e1200504747492fd80376d04ec8946cc7bbb70f51a536 e pode ser verificado em <https://www.dautin.com/FileCheck> (NID: 319236)



Prova de Autenticidade válida até 25/08/2026



JL SOFT

PREFEITURA DO MUNICÍPIO DE CAPO BONITO
SECRETARIA DE ADMINISTRAÇÃO
COMPRAS E LICITAÇÕES - (15) 3543-9908
ATESTADO E CAPACIDADE TÉCNICA

ID: ana.pereira
 31/10/24 15:14
 Exercício: 2023
 Página: 32/37

Atestamos para os devidos fins, que a Empresa **ELETRO CENTRAL COMERCIAL LTDA-ME.**, inscrita sob o CNPJ: **60122306000142**, com sede à **Rua General Carneiro, 659 - CAPO BONITO - SP**, forneceu os itens abaixo relacionados no período de **01/01/2023 a 31/12/2023**, sendo cumprida todas as exigências legais, não havendo nada que a desabone até a presente data.

Cd. Produto	Descrição	Unidade	Qtde Solicitada	Qtde Entregue
01.6497-0	Ferro chato 1.1/4"x1/4" - barra 6 metros	BR	100,00	100,00
01.6499-0	Ferro chato 1.1/4"x3/16" - barra 6 metros	BR	100,00	100,00
01.6500-0	Ferro chato 1"x1/4" - barra 6 metros	BR	100,00	100,00
01.6502-0	Ferro chato 1"x3/16" - barra 6 metros	BR	60,00	60,00
01.6504-0	Ferro chato 3/4"x1/4" - barra 6 metros	BR	50,00	50,00
01.6510-0	Ferro chato 7/8"x1/4" - barra 6 metros	BR	80,00	80,00
01.6517-0	Metalon 25X25 - 1,20mm - barra 6 metros	BR	30,00	30,00
01.6518-0	Metalon 30X20 - 1,20mm - barra 6 metros	BR	30,00	30,00
01.6520-0	Metalon 30X30 - 1,20mm - barra 6 metros	BR	40,00	40,00
01.6521-0	Metalon 40X20 - 1,20mm - barra 6 metros	BR	50,00	50,00
01.6522-0	Metalon 40X40 - 1,20mm - barra 6 metros	BR	30,00	30,00
01.6523-0	Metalon 50X30 - 1,20mm - barra 6 metros	BR	60,00	60,00
01.6524-0	Metalon 50X50 - 1,20mm - barra 6 metros	BR	50,00	50,00
01.6529-0	Tubo redondo 1" - barra 6 metros	BR	20,00	20,00
01.6532-0	Tubo redondo 2" - barra 6 metros	BR	30,00	30,00
01.6537-0	Viga U 3"X2,65mm - barra 6 metros	BR	10,00	10,00
01.6539-0	Viga U 4"X2,65mm - barra 6 metros	BR	10,00	10,00
01.6540-0	Viga U 4"X2,65mm - barra 6 metros enrijecida	BR	20,00	20,00

Pedido: 6460-0/2023

Data: 16/08/2023

Cd. Produto	Descrição	Unidade	Qtde Solicitada	Qtde Entregue
01.6368-0	Ferro CA 50 - 3/8" - barra 12m	BR	30,00	30,00
01.6370-0	Ferro CA 60 - 3/16" - barra 12m	BR	30,00	30,00
01.6380-0	Arame Recozido nº 12 - rolo de 1kg	KG	4,00	4,00
01.6480-0	Prego 18X24	KG	4,00	4,00

Pedido: 6833-0/2023

Data: 01/09/2023

Cd. Produto	Descrição	Unidade	Qtde Solicitada	Qtde Entregue
01.6390-0	Malha pop 15x15cm (3x2)	UN	150,00	150,00
01.6391-0	Malha pop 20x20cm (3x2)	UN	150,00	150,00
01.6392-0	Malha pop 10x10cm (3x2)	UN	120,00	120,00
01.6403-0	Arruela de aço galvanizada - 1/2"	UN	500,00	500,00
01.6404-0	Arruela de aço galvanizada - 1/4"	UN	300,00	300,00
01.6405-0	Arruela de aço galvanizada - 3/16"	UN	300,00	300,00
01.6406-0	Arruela de aço galvanizada - 3/8"	UN	400,00	400,00
01.6407-0	Arruela de aço galvanizada - 5/16"	UN	300,00	300,00
01.6408-0	Arruela de aço galvanizada - 5/8"	UN	500,00	500,00
01.6409-0	Arruela de aço galvanizada - 7/16"	UN	400,00	400,00
01.6410-0	Bucha 10 mm com parafuso	UN	400,00	400,00
01.6411-0	Bucha 6 mm com parafuso	UN	300,00	300,00
01.6412-0	Bucha 8 mm com parafuso	UN	500,00	500,00
01.6427-0	Parafuso mad. 2.8x12	UN	1.000,00	1.000,00
01.6428-0	Parafuso mad. 3.8x45	UN	1.000,00	1.000,00
01.6429-0	Parafuso mad. 4.2x65	UN	1.000,00	1.000,00
01.6430-0	Parafuso mad. 4.5x45	UN	1.000,00	1.000,00
01.6431-0	Parafuso mad. 4.8X30	UN	1.000,00	1.000,00
01.6432-0	Parafuso mad. 4.8x50	UN	1.000,00	1.000,00
01.6433-0	Parafuso PANELA 3.9X32	UN	1.000,00	1.000,00
01.6448-0	Broca de aço rápido 06 mm - (Amostra)	UN	50,00	50,00
01.6449-0	Broca de Aço Rápido - 04 mm - (Amostra)	UN	50,00	50,00
01.6450-0	Broca de Aço Rápido - 05 mm - (Amostra)	UN	50,00	50,00
01.6451-0	Broca de Aço Rápido - 08 mm - (Amostra)	UN	50,00	50,00
01.6452-0	Broca de Aço Rápido - 10 mm - (Amostra)	UN	50,00	50,00
01.6453-0	Broca de Aço Rápido - 12 mm - (Amostra)	UN	50,00	50,00
01.6454-0	Broca de Aço Rápido - 13 mm - (Amostra)	UN	50,00	50,00
01.6455-0	Broca de Aço Rápido - 1/8" - (Amostra)	UN	50,00	50,00
01.6456-0	Broca de Aço Rápido - 3/16" - (Amostra)	UN	50,00	50,00
01.6457-0	Broca de Aço Rápido - 1/4" - (Amostra)	UN	50,00	50,00
01.6458-0	Broca de Aço Rápido - 5/16" - (Amostra)	UN	50,00	50,00
01.6459-0	Broca de Aço Rápido - 3/8" - (Amostra)	UN	50,00	50,00



v4.0 - Dautin Blockchain certifica em 27/05/2026 13:23:47 que o documento de hash (SHA-256)

3b05b88d5c985cd252c0110dfc3c5d8898bb41ae4ab262af0fad7c2a97c6254 foi validado em 27/05/2026 13:15:33 através da transação blockchain

0x5ae0546b461364ca72e1200504747492fd80376d04ec8946cc7bbb70f51a536 e pode ser verificado em <https://www.dautin.com/FileCheck> (NID: 319236)



JL SOFT

PREFEITURA DO MUNICÍPIO DE CAPAO BONITO
SECRETARIA DE ADMINISTRAÇÃO
COMPRAS E LICITAÇÕES - (15) 3543-9908
ATESTADO E CAPACIDADE TÉCNICA

ID: ana.pereira
 31/10/24 15:14
 Exercício: 2023
 Página: 33/37

Atestamos para os devidos fins, que a Empresa **ELETRO CENTRAL COMERCIAL LTDA-ME.**, inscrita sob o CNPJ: **60122306000142**, com sede à **Rua General Carneiro, 659 - CAPAO BONITO - SP**, forneceu os itens abaixo relacionados no período de **01/01/2023 a 31/12/2023**, sendo cumprida todas as exigências legais, não havendo nada que a desabone até a presente data.

Cd. Produto	Descrição	Unidade	Qtde Solicitada	Qtde Entregue
01.6460-0	Broca de Aço Rápido - 1/2" - (Amostra)	UN	50,00	50,00
01.6461-0	Broca de Aço Rápido - 5/8" - (Amostra)	UN	50,00	50,00

Pedido: 7076-0/2023

Data: 12/09/2023

Cd. Produto	Descrição	Unidade	Qtde Solicitada	Qtde Entregue
01.6529-0	Tubo redondo 1" - barra 6 metros	BR	4,00	4,00
01.6532-0	Tubo redondo 2" - barra 6 metros	BR	2,00	2,00

Pedido: 7573-0/2023

Data: 27/09/2023

Cd. Produto	Descrição	Unidade	Qtde Solicitada	Qtde Entregue
01.6391-0	Malha pop 20x20cm (3x2)	UN	4,00	4,00
01.6516-0	Metalon 20X20 - 1,20mm - barra 6 metros	BR	20,00	20,00
01.6518-0	Metalon 30X20 - 1,20mm - barra 6 metros	BR	5,00	5,00
01.6521-0	Metalon 40X20 - 1,20mm - barra 6 metros	BR	5,00	5,00

Pedido: 8031-0/2023

Data: 17/10/2023

Cd. Produto	Descrição	Unidade	Qtde Solicitada	Qtde Entregue
01.6368-0	Ferro CA 50 - 3/8" - barra 12m	BR	20,00	20,00
01.6370-0	Ferro CA 60 - 3/16" - barra 12m	BR	18,00	18,00
01.6480-0	Prego 18X24	KG	1,00	1,00
01.6493-0	Cantoneira de aço 7/8"x1/8" - barra 6 metros	BR	1,00	1,00

Pedido: 8129-0/2023

Data: 19/10/2023

Cd. Produto	Descrição	Unidade	Qtde Solicitada	Qtde Entregue
01.6366-0	Ferro CA 50 - 1/4" - barra 12m	BR	50,00	50,00
01.6367-0	Ferro CA 50 - 1/2" - barra 12m	BR	100,00	100,00
01.6369-0	Ferro CA 50 - 5/16" - barra 12m	BR	52,00	52,00
01.6370-0	Ferro CA 60 - 3/16" - barra 12m	BR	88,00	88,00
01.6390-0	Malha pop 15x15cm (3x2)	UN	50,00	50,00
01.6391-0	Malha pop 20x20cm (3x2)	UN	46,00	46,00
01.6392-0	Malha pop 10x10cm (3x2)	UN	40,00	40,00
01.6496-0	Ferro chato 1.1/2"x1/8" - barra 6 metros	BR	100,00	100,00
01.6498-0	Ferro chato 1.1/4"x1/8" - barra 6 metros	BR	100,00	100,00
01.6501-0	Ferro chato 1"x1/8" - barra 6 metros	BR	100,00	100,00
01.6503-0	Ferro chato 2"x1/8" - barra 6 metros	BR	100,00	100,00
01.6507-0	Ferro chato 5/8"x1/4" - barra 6 metros	BR	100,00	100,00
01.6508-0	Ferro chato 5/8"x1/8" - barra 6 metros	BR	100,00	100,00
01.6510-0	Ferro chato 7/8"x1/4" - barra 6 metros	BR	70,00	70,00
01.6529-0	Tubo redondo 1" - barra 6 metros	BR	76,00	76,00
01.6532-0	Tubo redondo 2" - barra 6 metros	BR	68,00	68,00

Pedido: 8184-0/2023

Data: 23/10/2023

Cd. Produto	Descrição	Unidade	Qtde Solicitada	Qtde Entregue
01.6412-0	Bucha 8 mm com parafuso	UN	46,00	46,00

Pedido: 8962-0/2023

Data: 16/11/2023

Cd. Produto	Descrição	Unidade	Qtde Solicitada	Qtde Entregue
01.6532-0	Tubo redondo 2" - barra 6 metros	BR	48,00	48,00

Pedido: 9269-0/2023

Data: 27/11/2023

Cd. Produto	Descrição	Unidade	Qtde Solicitada	Qtde Entregue
01.6480-0	Prego 18X24	KG	2,00	2,00
01.6481-0	Prego 18 X 30	KG	3,00	3,00
01.6482-0	Prego 19 X 36	KG	2,00	2,00
01.6485-0	Prego 22X48	KG	1,00	1,00



v4.0 - Dautin Blockchain certifica em 27/05/2026 13:23:47 que o documento de hash (SHA-256)
 3b05b88d5c985cd252c0110dfc3c5d8898bb41ae4ab262af0fafd7c2a97c6254 foi validado em 27/05/2026 13:15:33 através da transação blockchain
 0x5ae0546b461364ca72e1200504747492fd80376d04ec8946cc7bbb70f51a536 e pode ser verificado em <https://www.dautin.com/FileCheck> (NID: 319236)





JL SOFT

PREFEITURA DO MUNICÍPIO DE CAPO BONITO
SECRETARIA DE ADMINISTRAÇÃO
COMPRAS E LICITAÇÕES - (15) 3543-9908
ATESTADO E CAPACIDADE TÉCNICA

ID: ana.pereira
 31/10/24 15:14
 Exercício: 2023
 Página: 34/37

Atestamos para os devidos fins, que a Empresa **ELETRO CENTRAL COMERCIAL LTDA-ME.**, inscrita sob o CNPJ: **60122306000142**, com sede à **Rua General Carneiro, 659 - CAPO BONITO - SP**, forneceu os itens abaixo relacionados no período de **01/01/2023** a **31/12/2023**, sendo cumprida todas as exigências legais, não havendo nada que a desabone até a presente data.

Modalidade: 12 - Pregão Eletrônico**Sequência:** 2/2023**Processo:** 11942/2022**Data Licitação:** 05/01/2023**Pedido:** 3387-0/2023**Data:** 27/04/2023

Cd. Produto	Descrição	Unidade	Qtde Solicitada	Qtde Entregue
36.0987-0	ESCALADA MEDIA 7 DEGRAUS	UN	2,00	2,00
36.0997-0	MÁQUINA DE SOLDA BIVOLT	UN	1,00	1,00

Pedido: 3410-0/2023**Data:** 28/04/2023

Cd. Produto	Descrição	Unidade	Qtde Solicitada	Qtde Entregue
36.0955-0	FITA ISOLANTE - ANTICHAMA - PRETA - 20 M	UN	20,00	20,00
36.0958-0	FITA VEDA ROSCA 20MT	UN	20,00	20,00
36.0960-0	ALICATE DE PRESSÃO 10" - MORDENTE RETO	UN	2,00	2,00
36.0962-0	ALICATE ELETRICISTA - 8" (ISOLADO)	UN	2,00	2,00
36.0963-0	ALICATE UNIVERSAL - 8"	UN	2,00	2,00
36.0964-0	ARCO DE SERRA COMPLETO (COM SERRA)	UN	2,00	2,00
36.0969-0	CHAVE DE GRIFO - 10" (AMOSTRA)	UN	1,00	1,00
36.0973-0	COLHER DE PEDREIRO Nº 09 (AMOSTRA)	UN	2,00	2,00
36.0976-0	DESEMPENADEIRA PLÁSTICA PARA REBOCO - 15 X 26 CM (AMOSTRA)	UN	4,00	4,00
36.0978-0	DISCO DE SERRA CIRCULAR - 12" - 36 DENTES (AMOSTRA)	UN	1,00	1,00
36.0995-0	LUVA DE RASPA MACIA - GRANDE	PR	10,00	10,00
36.0999-0	MARRETA DE 1,5KG - COM CABO (AMOSTRA)	UN	2,00	2,00
36.1002-0	MARTELO DE CARPINTEIRO (AMOSTRA)	UN	2,00	2,00
36.1013-0	SOLDA ELETRODO 2MM	LTA	1,00	1,00

Pedido: 4484-0/2023**Data:** 02/06/2023

Cd. Produto	Descrição	Unidade	Qtde Solicitada	Qtde Entregue
36.0954-0	FITA CREPE BRANCA - ROLO DE 50 mm x 50 m	UN	6,00	6,00

Pedido: 5705-0/2023**Data:** 18/07/2023

Cd. Produto	Descrição	Unidade	Qtde Solicitada	Qtde Entregue
36.0954-0	FITA CREPE BRANCA - ROLO DE 50 mm x 50 m	UN	1,00	1,00
36.0955-0	FITA ISOLANTE - ANTICHAMA - PRETA - 20 M	UN	10,00	10,00
36.0956-0	FITA ISOLANTE 20 M	UN	5,00	5,00
36.0957-0	FITA ISOLANTE AUTO FUSÃO - 20 MTS	UN	5,00	5,00
36.0958-0	FITA VEDA ROSCA 20MT	UN	10,00	10,00
36.0959-0	FITA VEDA ROSCA - 3/4" - 50MTS	UN	10,00	10,00
36.0961-0	ALICATE PRESSÃO 10" - MORDENTE TRIANGULAR	UN	1,00	1,00
36.0962-0	ALICATE ELETRICISTA - 8" (ISOLADO)	UN	1,00	1,00
36.0966-0	CARRINHO DE MÃO EM AÇO AZUL	UN	1,00	1,00
36.0967-0	CAVADEIRA CORTADEIRA - COM CABO	UN	1,00	1,00
36.0968-0	CAVADEIRA DE MOLA - COM CABO	UN	1,00	1,00
36.0978-0	DISCO DE SERRA CIRCULAR - 12" - 36 DENTES (AMOSTRA)	UN	1,00	1,00
36.0992-0	LIMA CHATA PARA ENXADA	UN	10,00	10,00
36.0994-0	LUVA DE COURO VAQUETA TAM. G	PR	10,00	10,00
36.0999-0	MARRETA DE 1,5KG - COM CABO (AMOSTRA)	UN	2,00	2,00
36.1017-0	TRENA DE FIBRA DE VIDRO FECHADA - 50 METROS	UN	1,00	1,00

Pedido: 5706-0/2023**Data:** 18/07/2023

Cd. Produto	Descrição	Unidade	Qtde Solicitada	Qtde Entregue
36.0975-0	CORTADOR DE PISO PROFISSIONAL - ALTURA 19,50 CM - LAR.: 12,00 CM (CORTADOR MANUAL, P/ PISOS CERÂMICOS E PORCELANATOS, CAPACIDADE DE CORTE DE 65 CM (amostra)	UN	1,00	1,00

Pedido: 5875-0/2023**Data:** 26/07/2023

Cd. Produto	Descrição	Unidade	Qtde Solicitada	Qtde Entregue
36.0987-0	ESCALADA MEDIA 7 DEGRAUS	UN	1,00	1,00

Pedido: 5882-0/2023**Data:** 26/07/2023

Cd. Produto	Descrição	Unidade	Qtde Solicitada	Qtde Entregue
36.0985-0	ESCALADA EXTENSIVA DE ALUMÍNIO - PROFISSIONAL - 11 DEGRAUS	UN	1,00	1,00



v4.0 - Dautin Blockchain certifica em 27/05/2026 13:23:47 que o documento de hash (SHA-256)
 3b05b88d5c985cd252c0110dfc3c5d8898bb41ae4ab262af0fadd7c2a97c6254 foi validado em 27/05/2026 13:15:33 através da transação blockchain
 0x5ae0546b461364ca72e1200504747492fd80376d04ec8946cc7bbb70f51a536 e pode ser verificado em <https://www.dautin.com/FileCheck> (NID: 319236)





JL SOFT

PREFEITURA DO MUNICÍPIO DE CAPAO BONITO
SECRETARIA DE ADMINISTRAÇÃO
 COMPRAS E LICITAÇÕES - (15) 3543-9908
 ATESTADO E CAPACIDADE TÉCNICA

ID: ana.pereira
 31/10/24 15:14
 Exercício: 2023
 Página: 35/37

Atestamos para os devidos fins, que a Empresa **ELETRO CENTRAL COMERCIAL LTDA-ME.**, inscrita sob o CNPJ: **60122306000142**, com sede à **Rua General Carneiro, 659 - CAPAO BONITO - SP**, forneceu os itens abaixo relacionados no período de **01/01/2023** a **31/12/2023**, sendo cumprida todas as exigências legais, não havendo nada que a desabone até a presente data.

Pedido: 6252-0/2023 **Data:** 08/08/2023

Cd. Produto	Descrição	Unidade	Qtde Solicitada	Qtde Entregue
36.0978-0	DISCO DE SERRA CIRCULAR - 12" - 36 DENTES (AMOSTRA)	UN	1,00	1,00
36.0980-0	DISCO DIAMANTADO CONTÍNUO - 105MM X 20 MM (AMOSTRA)	UN	2,00	2,00

Pedido: 7127-0/2023 **Data:** 14/09/2023

Cd. Produto	Descrição	Unidade	Qtde Solicitada	Qtde Entregue
36.1005-0	PÁ QUADRADA COM CABO (AMOSTRA)	UN	10,00	10,00

Pedido: 7829-0/2023 **Data:** 09/10/2023

Cd. Produto	Descrição	Unidade	Qtde Solicitada	Qtde Entregue
36.0995-0	LUVA DE RASPA MACIA - GRANDE	PR	15,00	15,00
36.0996-0	LUVA DE RASPA MACIA - MÉDIA	PR	15,00	15,00

Prova de Autenticidade válida até 25/08/2026



v4.0 - Dautin Blockchain certifica em 27/05/2026 13:23:47 que o documento de hash (SHA-256)
 3b05b88d5c985cd252c0110dfc3c5d8898bb41ae4ab262af0fafd7c2a97c6254 foi validado em 27/05/2026 13:15:33 através da transação blockchain
 0x5aef0546b461364ca72e1200504747492fd80376d04ec8946cc7bbb70f51a536 e pode ser verificado em <https://www.dautin.com/FileCheck> (NID: 319236)





JL SOFT

PREFEITURA DO MUNICÍPIO DE CAPÃO BONITO
SECRETARIA DE ADMINISTRAÇÃO
COMPRAS E LICITAÇÕES - (15) 3543-9908
ATESTADO E CAPACIDADE TÉCNICA

ID: ana.pereira
31/10/24 15:14
Exercício: 2023
Página: 36/37

Atestamos para os devidos fins, que a Empresa **ELETRO CENTRAL COMERCIAL LTDA-ME.**, inscrita sob o CNPJ: **60122306000142**, com sede à **Rua General Carneiro, 659 - CAPÃO BONITO - SP**, forneceu os itens abaixo relacionados no período de **01/01/2023** a **31/12/2023**, sendo cumprida todas as exigências legais, não havendo nada que a desabone até a presente data.

Modalidade: 12 - Pregão Eletrônico

Sequência: 21/2023

Processo: 867/2023

Data Licitação: 11/04/2023

Pedido: 7113-0/2023

Data: 13/09/2023

Cd. Produto	Descrição	Unidade	Qtde Solicitada	Qtde Entregue
31.0339-0	Rolo de lã de carneiro de 09 cm. COM AMOSTRA	UN	250,00	250,00
31.0340-0	Rolo de lã de carneiro de 15 cm. COM AMOSTRA	UN	100,00	100,00
31.0341-0	Fita zebra (preta e amarela) de 70mm x 150m, COM AMOSTRA	UN	200,00	200,00

Prova de Autenticidade válida até 25/08/2026



v4.0 - Dautin Blockchain certifica em 27/05/2026 13:23:47 que o documento de hash (SHA-256)
3b05b88d5c985cd252c0110dfc3c5d8898bb41ae4ab262af0fafd7c2a97c6254 foi validado em 27/05/2026 13:15:33 através da transação blockchain
0x5aef0546b461364ca72e1200504747492fd80376d04ec8946cc7bbb70f51a536 e pode ser verificado em <https://www.dautin.com/FileCheck> (NID: 319236)





JL SOFT

PREFEITURA DO MUNICIPIO DE CAPAO BONITO
SECRETARIA DE ADMINISTRAÇÃO
COMPRAS E LICITAÇÕES - (15) 3543-9908
ATESTADO E CAPACIDADE TÉCNICA

ID: ana.pereira
31/10/24 15:14
Exercício: 2023
Página: 37/37

Atestamos para os devidos fins, que a Empresa **ELETRO CENTRAL COMERCIAL LTDA-ME.**, inscrita sob o CNPJ: **60122306000142**, com sede à **Rua General Carneiro, 659 - CAPAO BONITO - SP**, forneceu os itens abaixo relacionados no período de **01/01/2023 a 31/12/2023**, sendo cumprida todas as exigências legais, não havendo nada que a desabone até a presente data.

Modalidade: 14 - Dispensa
Processo: 13695/2022

Sequência: 8/2023
Data Licitação: 16/01/2023

Pedido: 606-0/2023

Data: 25/01/2023

Cd. Produto	Descrição	Unidade	Qtde Solicitada	Qtde Entregue
01.1865-1	SUORTE - PARA ROLO DE PINTURA	UN	5,00	5,00
01.2506-1	RESINA - 18 LTS - ACRILICA A BASE DE ÁGUA	LTA	16,00	16,00
01.4455-29	TINTA - PISO VERMELHO 18 L	LTA	11,00	11,00
01.4455-30	TINTA - PISO CINZA 18L	LTA	11,00	11,00
01.4455-31	TINTA - PISO AMARELO 18L	LTA	11,00	11,00
01.5964-4	ROLO - DE LÃ DE CARNEIRO 23 CM SEM CABO	UN	20,00	20,00

MUNICIPIO DE
CAPAO
BONITO:46634259
000195

Assinado de forma digital
por MUNICIPIO DE CAPAO
BONITO:46634259000195

Dados: 2024.10.31
15:18:30 -03'00'

CAPAO BONITO, 31 de Outubro de 2024.

____/____/____

ANA PAULA
HONORIA MOREIRA
PEREIRA:442182988
90

Assinado de forma digital
por ANA PAULA HONORIA
MOREIRA
PEREIRA:44218298890
Dados: 2024.10.31 15:17:34
-03'00'

Ana Paula Honoria Moreira Pereira
Pregoeira Municipal
Rg: 43.864.112-7





Consulta Cadastral

Cadastro de Contribuintes de ICMS - Cadesp

Início Consultas Atos de Ofício Configuração Sincronismo Isenções Energia Procurações Eletrônicas Encerramento

Imprimir

Voltar

IE: 251.110.357.119
CNPJ: 60.122.306/0001-42
Nome Empresarial: ELETRO CENTRAL COMERCIAL E SERVICOS LTDA

Situação: Ativo
Data da Inscrição no Estado: 10/10/1994
Regime Estadual: SN
Regime RFB: SN

Empresa - Geral

Nome Empresarial: ELETRO CENTRAL COMERCIAL E SERVICOS LTDA
Natureza Jurídica: Sociedade Empresária Limitada
Data início da Atividade: 10/10/1994
CNPJ da Matriz: 60.122.306/0001-42
Porte: Microempresa
Capital Social: R\$ 30.000,00
Regime Estadual: SIMPLES NACIONAL
Data início do regime: 01/01/2009
Regime Especial de IE Única: Não
Regime Especial de IE Única por Município: Não

Participantes

CPF/CNPJ	Nome	Qualificação	Participação no Cap. Social	Data de Entrada
054.079.888-60	JOSE HUMBERTO ALVARENGA MOTTA	Sócio-Administrador	100,00000 %	29/08/2011
Endereço do Participante				
Logradouro: RUA SETE DE SETEMBRO				
Nº: 550				
CEP: 18.300-240				
Município: CAPAO BONITO				
Complemento:				
Bairro: CENTRO				
UF: SP				
Contato do Participante				
Telefone: (15)3542-3213				
Fax:				
e-mail: ELETROCENTRALCONSTRUTORA@GMAIL.COM				

Estabelecimento - Geral

Nome Fantasia:
CNPJ: 60.122.306/0001-42
IE: 251.110.357.119
NIRE: 35.2.1249057-4
Data da Inscrição no Estado: 10/10/1994
Data Início da IE: 10/11/2008
Situação Cadastral: Ativo
Data Início da Situação: 10/11/2008
Ocorrência Fiscal: Ativa
Tipo de Unidade: Unidade produtiva
Formas de Atuação: Estabelecimento Fixo

Tributário

Substituto Tributário: Não
CPR: 1200
CPR-ST:
Desde: 14/10/2008
Data Início da CPR: 01/03/2009
CNAE Principal: 47.44-0/99 - Comércio varejista de materiais de construção em geral
Data Início do CNAE Prin.: 05/02/2009
CNAE Secundários: 32.99-0/03 - Fabricação de letras, letreiros e placas de qualquer material, exceto luminosos
Data Início do CNAE Sec.: 27/06/2024
33.14-7/11 - Manutenção e reparação de máquinas e equipamentos para agricultura e pecuária
Data Início do CNAE Sec.: 27/06/2024
43.21-5/00 - Instalação e manutenção elétrica
Data Início do CNAE Sec.: 27/06/2024
43.22-3/02 - Instalação e manutenção de sistemas centrais de ar condicionado, de ventilação e refrigeração
Data Início do CNAE Sec.: 27/06/2024
43.30-4/03 - Obras de acabamento em gesso e estuque
Data Início do CNAE Sec.: 27/06/2024
43.30-4/04 - Serviços de pintura de edifícios em geral
Data Início do CNAE Sec.: 27/06/2024
45.30-7/03 - Comércio a varejo de peças e acessórios novos para veículos automotores
Data Início do CNAE Sec.: 27/06/2024
45.30-7/05 - Comércio a varejo de pneumáticos e câmaras-de-ar
Data Início do CNAE Sec.: 27/06/2024
45.41-2/03 - Comércio a varejo de motocicletas e motonetas novas
Data Início do CNAE Sec.: 27/06/2024
45.41-2/04 - Comércio a varejo de motocicletas e motonetas usadas
Data Início do CNAE Sec.: 27/06/2024
46.42-7/02 - Comércio atacadista de roupas e acessórios para uso profissional e de segurança do trabalho
Data Início do CNAE Sec.: 02/10/2015

Fax:

e-mail: ELETROCENTRALCONSTRUTORA@GMAIL.COM

Endereço de Correspondência

Logradouro: RUA JOAO BRASÍLIO DE ANDRADE

Nº: 63

CEP: 18.301-195

Município: CAPAO BONITO

Referência:

Complemento:

Bairro: VILA BELA VISTA

UF: SP

Versão: 4.58.0

Secretaria da Fazenda do Estado de São Paulo



PROCURADORIA GERAL DO ESTADO

Procuradoria da Dívida Ativa

Certidão Negativa de Débitos Inscritos da Dívida Ativa do Estado de São Paulo

CNPJ Base: 60.122.306

Ressalvado o direito de a Fazenda do Estado de São Paulo cobrar ou inscrever quaisquer dívidas de responsabilidade da pessoa jurídica/física acima identificada que vierem a ser apuradas, é certificado que:

não constam débitos inscritos em Dívida Ativa de responsabilidade do Interessado(a).

Tratando-se de CRDA emitida para pessoa jurídica, a pesquisa na base de dados é feita por meio do CNPJ Base, de modo que a certidão negativa abrange todos os estabelecimentos do contribuinte, cuja raiz do CNPJ seja aquela acima informada.

Certidão nº 82115339 Folha 1 de 1
Data e hora da emissão 05/05/2026 10:34:55 (hora de Brasília)
Validade 30 (TRINTA) dias, contados da emissão.

Certidão emitida nos termos da Resolução Conjunta SF-PGE nº 2, de 9 de maio de 2013.

Qualquer rasura ou emenda invalidará este documento.

A aceitação desta certidão está condicionada à verificação de sua autenticidade no sítio

<http://www.dividaativa.pge.sp.gov.br>



Secretaria da Fazenda e Planejamento do Estado de São Paulo

Débitos Tributários Não Inscritos na Dívida Ativa do Estado de São Paulo

CNPJ: 60.122.306/0001-42

Ressalvado o direito da Secretaria da Fazenda e Planejamento do Estado de São Paulo de apurar débitos de responsabilidade da pessoa jurídica acima identificada, é certificado que **não constam débitos** declarados ou apurados pendentes de inscrição na Dívida Ativa de responsabilidade do estabelecimento matriz/filial acima identificado.

Certidão nº 26050208188-96
Data e hora da emissão 05/05/2026 10:31:39
Validade 6 (seis) meses, contados da data de sua expedição.

Qualquer rasura ou emenda invalidará este documento.

A aceitação desta certidão está condicionada à verificação de sua autenticidade no sítio www.pfe.fazenda.sp.gov.br



PREFEITURA DO MUNICÍPIO DE CAPÃO BONITO - SP

**SECRETARIA DE ADMINISTRAÇÃO E FINANÇAS
DIVISÃO DE RENDAS**

Rua Nove de Julho,690 – Centro – Capão Bonito Cep:18300-900

CNPJ: 46.634.259/0001-95

CERTIDÃO NEGATIVA DE DÉBITOS EM DÍVIDA ATIVA

Certificamos, em relação à inscrição abaixo identificada, que não constam débitos até a presente data, no que se refere a tributos mobiliários, para com este município, referente ao exercício de 2026 e anteriores, conforme Lei Complementar Municipal nº 015 de 10 de dezembro de 2.002. Fica ressalvado o direito da Prefeitura Municipal da cobrança de débitos, provenientes de impostos, taxas, multas, juros e despesas de cobrança que venham a ser apurados ou que se verifiquem a qualquer tempo.

Empresa 11623 **Inscrição Municipal** 3.4.000011021
Endereço RUA GENERAL CARNEIRO 659 - ANDAR C/1
Loteamento
Bairro CENTRO
Cidade Capão Bonito / SP **Cep**
Quadra **Lote:**

Razão Social ELETRO CENTRAL COMERCIAL E SERVICOS LTDA

CAPAO BONITO, 5 de Maio de 2026

Certidão Válida por 30 dias

A autenticidade desta Certidão poderá ser verificada no site da Prefeitura no endereço:

<https://portalcidadao.jlsoft.com.br/pmcapaobonito>

VEEKVV-005011/2026
2026-05-05T00:00:00

FICHA CADASTRAL COMPLETA

OS DADOS DESTA PRIMEIRA PAGINA CONSTANTES DOS QUADROS CAPITAL - ENDEREÇO - OBJETO E TITULAR/SOCIO/DIRETORIA REFEREM-SE A SITUAÇÃO DA EMPRESA NO MOMENTO DE SUA CONSTITUIÇÃO OU AO SEU PRIMEIRO REGISTRO CADASTRADO.

A SEGUIR, SÃO INFORMADOS OS EXTRATOS DOS ARQUIVAMENTOS POSTERIORMENTE REALIZADOS, SE HOUVER.

A AUTENTICIDADE DESTA FICHA CADASTRAL COMPLETA PODERÁ SER CONSULTADA NO SITE WWW.JUCESPPONLINE.SP.GOV.BR, MEDIANTE O CÓDIGO DE AUTENTICIDADE INFORMADO AO FINAL DESTES DOCUMENTOS.

PARA EMPRESAS CONSTITUÍDAS ANTES DE 1.992, OS ARQUIVAMENTOS ANTERIORES A ESTA DATA DEVEM SER CONSULTADOS NA FICHA DE BREVE RELATO (FBR).

EM SEGUIDA, SÃO APRESENTADOS TODOS ATOS ARQUIVADOS EM ORDEM CRONOLÓGICA

RECADASTRADA EM 1997, SOB N. 00056929797

EMPRESA		
ELETRO CENTRAL CAPAO BONITO CONSTRUTORA LTDA		
TÍTULO DE ESTABELECIMENTO		TIPO SOCIEDADE LIMITADA
NIRE MATRIZ	DATA DA CONSTITUIÇÃO	EMIÇÃO
35212490574	09/09/1994	05/05/2026 10:26:31
INÍCIO DE ATIVIDADE	CNPJ	INSCRIÇÃO ESTADUAL
13/08/1991	60.122.306/0001-42	

CAPITAL
R\$ 3.600,00 (TRÊS MIL, SEISCENTOS REAIS)

ENDEREÇO		
LOGRADOURO: RUA 24 DE FEVEREIRO	NÚMERO: 882	
BAIRRO: CENTRO	COMPLEMENTO:	
MUNICÍPIO: CAPAO BONITO	CEP: 18300-000	UF: SP

OBJETO SOCIAL
INSTALAÇÕES (ELÉTRICAS, DE SISTEMA DE AR CONDICIONADO, DE VENTILAÇÃO, DE REFRIGERAÇÃO, HIDRÁULICAS, SANITÁRIAS, DE GÁS, DE SISTEMA DE PREVENÇÃO CONTRA INCÊNDIO, DE PÁRA-RAIOS, DE SEGURANÇA, DE ALARME, ETC.) LIMPEZA PÚBLICA, REMOÇÃO E BENEFICIAMENTO DO LIXO COMÉRCIO VAREJISTA DE MATERIAL DE CONSTRUÇÃO (CAL, CIMENTO, AREIA, PEDRAS, ARTIGOS DE CERÂMICA, DE PLÁSTICO, DE BORRACHA, SANITÁRIOS, ETC.) COMÉRCIO VAREJ DE MATERIAL ELÉTRICO E ELETRON (FIOS, FUSÍVEIS, INTERRUP, TOMADAS, PILHAS, CHAVES ELETR, REG DE VOLTAG, BOB, TRANSIS, VALV, TUBOS ELETRON, ACESS P/RÁDIOS E TV, LUSTRES, ETC.) EXCL-P/VEIC (COD.41.82) COMÉRCIO VAREJISTA DE APARELHOS E EQUIPAMENTOS PARA COMUNICAÇÃO, PEÇAS E ACESSÓRIOS

TITULAR / SÓCIOS / DIRETORIA
CELSON LUIZ DA SILVA AFFONSO, RAÇA/COR: NÃO DECLARADA., NACIONALIDADE BRASILEIRA, CPF: 026.985.308-12, RG/RNE: 124556966, RESIDENTE À R 24 DE FEVEREIRO, 308, CENTRO, CAPAO BONITO - SP, OCUPANDO CARGO DE SÓCIO GERENTE, ASSINANDO PELA EMPRESA. COM VALOR DE PARTICIPAÇÃO NA SOCIEDADE DE \$ 3.564,00

MARCIA EIKO KASHIMA AFFONSO, RAÇA/COR: NÃO DECLARADA., NACIONALIDADE BRASILEIRA, CPF: 081.797.828-32, RG/RNE: 14442335, RESIDENTE À R 24 DE FEVEREIRO, 308, CENTRO, CAPAO BONITO - SP, OCUPANDO CARGO DE SÓCIO GERENTE, ASSINANDO PELA EMPRESA. COM VALOR DE PARTICIPAÇÃO NA SOCIEDADE DE \$ 36,00

ARQUIVAMENTOS

SESSÃO: 09/09/1994

DENOMINACAO ANTERIOR: "ELETRO CENTRAL CONSTRUCOES ELETRICAS S/C LTDA". CAPITAL SOCIAL EXPRESSO EM REAIS.

TRANSFORMADA DE SOCIEDADE CIVIL.

SESSÃO: 23/06/2006

INCLUSÃO DE CNPJ 60.122.306/0001-42

NUM.DOC: 802.618/06-6 SESSÃO: 23/06/2006

ENQUADRAMENTO DE EPP - EMPRESA DE PEQUENO PORTE - (EPP).

NUM.DOC: 161.645/06-9 SESSÃO: 25/07/2006

ENDEREÇO DA SEDE ALTERADO PARA RUA JOAO BASILIO ANDRADE, 63, VILA BELA VISTA, CAPAO BONITO - SP, CEP 18302-060.

RETIRA-SE DA SOCIEDADE MARCIA EIKO KASHIMA AFFONSO, NACIONALIDADE BRASILEIRA, RAÇA/COR: NÃO DECLARADA., CPF: 081.797.828-32, RG/RNE: 14442335 - SP, RESIDENTE À RUA GENERAL CARNEIRO, 659, CENTRO, CAPAO BONITO - SP, CEP 18300-260, NA SITUAÇÃO DE SÓCIO E ADMINISTRADOR.

RETIRA-SE DA SOCIEDADE CELSO LUIZ DA SILVA AFFONSO, NACIONALIDADE BRASILEIRA, RAÇA/COR: NÃO DECLARADA., CPF: 026.985.308-12, RG/RNE: 12455696-6 - SP, RESIDENTE À RUA GENERAL CARNEIRO, 659, CENTRO, CAPAO BONITO - SP, CEP 18300-260, NA SITUAÇÃO DE SÓCIO E ADMINISTRADOR.

ADMITIDO ALISON SANTINO BRISOLA, NACIONALIDADE BRASILEIRA, RAÇA/COR: NÃO DECLARADA., CPF: 368.001.798-76, RG/RNE: 42368587-9 - SP, RESIDENTE À RUA JOAO BASILIO ANDRADE, 63, VILA BELA VISTA, CAPAO BONITO - SP, CEP 18302-060, NA SITUAÇÃO DE SÓCIO, COM VALOR DE PARTICIPAÇÃO NA SOCIEDADE DE \$ 36,00.

ADMITIDO SANTINO OLIMPIO BRISOLA, NACIONALIDADE BRASILEIRA, RAÇA/COR: NÃO DECLARADA., CPF: 072.971.048-33, RG/RNE: 17793536 - SP, RESIDENTE À RUA JOAO BASILIO ANDRADE, 63, VILA BELA VISTA, CAPAO BONITO - SP, CEP 18302-060, NA SITUAÇÃO DE SÓCIO E ADMINISTRADOR, ASSINANDO PELA EMPRESA, COM VALOR DE PARTICIPAÇÃO NA SOCIEDADE DE \$ 3.564,00.

CONSOLIDAÇÃO CONTRATUAL DA MATRIZ.

NUM.DOC: 161.922/06-5 SESSÃO: 03/08/2006

ENDEREÇO DA SEDE ALTERADO PARA RUA JOAO BRASILIO DE ANDRADE, 63, VILA BELA VISTA, CAPAO BONITO - SP, CEP 18301-195.

NUM.DOC: 281.333/08-7 SESSÃO: 14/10/2008

CAPITAL DA SEDE ALTERADO PARA \$ 10.000,00 (DEZ MIL REAIS).

REDISTRIBUICAO DO CAPITAL DE ALISON SANTINO BRISOLA, NACIONALIDADE BRASILEIRA, RAÇA/COR: NÃO DECLARADA., CPF: 368.001.798-76, RESIDENTE À RUA JOAO BASILIO ANDRADE, 63, VILA BELA VISTA, CAPAO BONITO - SP, CEP 18302-060, NA SITUAÇÃO DE SÓCIO, COM VALOR DE PARTICIPAÇÃO NA SOCIEDADE DE \$ 100,00.

REDISTRIBUICAO DO CAPITAL DE SANTINO OLIMPIO BRISOLA, NACIONALIDADE BRASILEIRA, RAÇA/COR: NÃO DECLARADA., CPF: 072.971.048-33, RESIDENTE À RUA JOAO BASILIO ANDRADE, 63, VILA BELA VISTA, CAPAO BONITO - SP, CEP 18302-060, NA SITUAÇÃO DE SÓCIO E ADMINISTRADOR, ASSINANDO PELA EMPRESA, COM VALOR DE PARTICIPAÇÃO NA SOCIEDADE DE \$ 9.900,00.

ALTERAÇÃO DA ATIVIDADE ECONÔMICA / OBJETO SOCIAL DA SEDE PARA TRANSPORTE RODOVIÁRIO DE CARGA, EXCETO PRODUTOS PERIGOSOS E MUDANÇAS, INTERMUNICIPAL, INTERESTADUAL E INTERNACIONAL.

NUM.DOC: 030.150/09-7 SESSÃO: 05/02/2009

CAPITAL DA SEDE ALTERADO PARA \$ 30.000,00 (TRINTA MIL REAIS).

ALTERAÇÃO DO NOME EMPRESARIAL PARA ELETRO CENTRAL CONSTRUTORA E TRANSPORTADORA LTDA.

REDISTRIBUICAO DO CAPITAL DE ALISON SANTINO BRISOLA, NACIONALIDADE BRASILEIRA, RAÇA/COR: NÃO DECLARADA., CPF: 368.001.798-76, RESIDENTE À RUA JOAO BASILIO ANDRADE, 63, VILA BELA VISTA, CAPAO BONITO - SP, CEP 18302-060,

NA SITUAÇÃO DE SÓCIO, COM VALOR DE PARTICIPAÇÃO NA SOCIEDADE DE \$ 300,00.

REDISTRIBUICAO DO CAPITAL DE SANTINO OLIMPIO BRISOLA, NACIONALIDADE BRASILEIRA, RAÇA/COR: NÃO DECLARADA., CPF: 072.971.048-33, RESIDENTE À RUA JOAO BASILIO ANDRADE, 63, VILA BELA VISTA, CAPAO BONITO - SP, CEP 18302-060, NA SITUAÇÃO DE SÓCIO E ADMINISTRADOR, ASSINANDO PELA EMPRESA, COM VALOR DE PARTICIPAÇÃO NA SOCIEDADE DE \$ 29.700,00.

ALTERAÇÃO DA ATIVIDADE ECONÔMICA / OBJETO SOCIAL DA SEDE PARA COMÉRCIO VAREJISTA DE MATERIAL ELÉTRICO, COMÉRCIO VAREJISTA DE MATERIAIS DE CONSTRUÇÃO EM GERAL, TRANSPORTE RODOVIÁRIO DE CARGA, EXCETO PRODUTOS PERIGOSOS E MUDANÇAS, INTERMUNICIPAL, INTERESTADUAL E INTERNACIONAL.

ENDEREÇO DA SEDE ALTERADO PARA RUA GENERAL CARNEIRO, 659, C/1, CENTRO, CAPAO BONITO - SP, CEP 18300-260.

NUM.DOC: 313.092/11-4 SESSÃO: 29/08/2011

ALTERAÇÃO DO NOME EMPRESARIAL PARA ELETRO CENTRAL CONSTRUTORA LTDA.

RETIRA-SE DA SOCIEDADE ALISON SANTINO BRISOLA, NACIONALIDADE BRASILEIRA, RAÇA/COR: NÃO DECLARADA., CPF: 368.001.798-76, RESIDENTE À RUA JOAO BASILIO ANDRADE, 63, VILA BELA VISTA, CAPAO BONITO - SP, CEP 18302-060, NA SITUAÇÃO DE SÓCIO, COM VALOR DE PARTICIPAÇÃO NA SOCIEDADE DE \$ 300,00.

RETIRA-SE DA SOCIEDADE SANTINO OLIMPIO BRISOLA, NACIONALIDADE BRASILEIRA, RAÇA/COR: NÃO DECLARADA., CPF: 072.971.048-33, RESIDENTE À RUA JOAO BASILIO ANDRADE, 63, VILA BELA VISTA, CAPAO BONITO - SP, CEP 18302-060, NA SITUAÇÃO DE SÓCIO E ADMINISTRADOR, ASSINANDO PELA EMPRESA, COM VALOR DE PARTICIPAÇÃO NA SOCIEDADE DE \$ 29.700,00.

ADMITIDO JOSE HUMBERTO ALVARENGA MOTTA, NACIONALIDADE BRASILEIRA, RAÇA/COR: NÃO DECLARADA., CPF: 054.079.888-60, RG/RNE: 11.737.809 - SP, RESIDENTE À RUA 7 DE SETEMBRO, 550, CENTRO, CAPAO BONITO - SP, CEP 18300-240, NA SITUAÇÃO DE SÓCIO E ADMINISTRADOR, ASSINANDO PELA EMPRESA, COM VALOR DE PARTICIPAÇÃO NA SOCIEDADE DE \$ 900,00.

ADMITIDO SIDNEY QUIRICCI, NACIONALIDADE BRASILEIRA, RAÇA/COR: NÃO DECLARADA., CPF: 127.474.158-05, RG/RNE: 23.336.845-0 - SP, RESIDENTE À RUA FRANCISCO BARRETO, 1.331, CENTRO, CAPAO BONITO - SP, CEP 18300-432, NA SITUAÇÃO DE SÓCIO, COM VALOR DE PARTICIPAÇÃO NA SOCIEDADE DE \$ 29.100,00.

ALTERAÇÃO DA ATIVIDADE ECONÔMICA / OBJETO SOCIAL DA SEDE PARA COMÉRCIO VAREJISTA DE MATERIAIS DE CONSTRUÇÃO EM GERAL, ATIVIDADES PAISAGÍSTICAS, CONSTRUÇÃO DE EDIFÍCIOS, OBRAS DE URBANIZAÇÃO - RUAS, PRAÇAS E CALÇADAS, INSTALAÇÃO E MANUTENÇÃO ELÉTRICA.

CONSOLIDAÇÃO CONTRATUAL DA MATRIZ.

NUM.DOC: 051.617/14-6 SESSÃO: 04/02/2014

ALTERAÇÃO DA ATIVIDADE ECONÔMICA / OBJETO SOCIAL DA SEDE PARA COMÉRCIO VAREJISTA DE MATERIAIS DE CONSTRUÇÃO EM GERAL, ATIVIDADES PAISAGÍSTICAS, CONSTRUÇÃO DE EDIFÍCIOS, OBRAS DE URBANIZAÇÃO - RUAS, PRAÇAS E CALÇADAS, INSTALAÇÃO E MANUTENÇÃO ELÉTRICA.

CONSOLIDAÇÃO CONTRATUAL DA MATRIZ.

NUM.DOC: 412.133/15-5 SESSÃO: 02/10/2015

ALTERAÇÃO DO NOME EMPRESARIAL PARA ELETRO CENTRAL COMERCIAL LTDA.

ALTERAÇÃO DA ATIVIDADE ECONÔMICA / OBJETO SOCIAL DA SEDE PARA COMÉRCIO VAREJISTA DE MATERIAIS DE CONSTRUÇÃO EM GERAL, COMÉRCIO A VAREJO DE PEÇAS E ACESSÓRIOS NOVOS PARA VEÍCULOS AUTOMOTORES, COMÉRCIO A VAREJO DE PNEUMÁTICOS E CÂMARAS-DE-AR, COMÉRCIO A VAREJO DE MOTOCICLETAS E MOTONETAS NOVAS, COMÉRCIO ATACADISTA DE ROUPAS E ACESSÓRIOS PARA USO PROFISSIONAL E DE SEGURANÇA DO TRABALHO.

CONSOLIDAÇÃO CONTRATUAL DA MATRIZ.

NUM.DOC: 337.924/19-3 SESSÃO: 27/06/2019

REDISTRIBUICAO DO CAPITAL DE JOSE HUMBERTO ALVARENGA MOTTA, NACIONALIDADE BRASILEIRA, RAÇA/COR: NÃO DECLARADA., CPF: 054.079.888-60, RG/RNE: 11.737.809 - SP, RESIDENTE À RUA 7 DE SETEMBRO, 550, CENTRO, CAPAO BONITO - SP, CEP 18300-240, NA SITUAÇÃO DE SÓCIO E ADMINISTRADOR, ASSINANDO PELA EMPRESA, COM VALOR DE PARTICIPAÇÃO NA SOCIEDADE DE \$ 30.000,00.

RETIRA-SE DA SOCIEDADE SIDNEY QUIRICCI, NACIONALIDADE BRASILEIRA, RAÇA/COR: NÃO DECLARADA., CPF: 127.474.158-05, RG/RNE: 23.336.845-0 - SP, RESIDENTE À RUA FRANCISCO BARRETO, 1.331, CENTRO, CAPAO BONITO - SP, CEP 18300-432, NA SITUAÇÃO DE SÓCIO, COM VALOR DE PARTICIPAÇÃO NA SOCIEDADE DE \$ 29.100,00.

ALTERAÇÃO DA ATIVIDADE ECONÔMICA / OBJETO SOCIAL DA SEDE PARA COMÉRCIO VAREJISTA DE MATERIAIS DE CONSTRUÇÃO EM GERAL, COMÉRCIO ATACADISTA DE ROUPAS E ACESSÓRIOS PARA USO PROFISSIONAL E DE SEGURANÇA DO TRABALHO, COMÉRCIO ATACADISTA DE MÁQUINAS, APARELHOS E EQUIPAMENTOS PARA USO

AGROPECUÁRIO; PARTES E PEÇAS, COMÉRCIO VAREJISTA DE FERRAGENS E FERRAMENTAS, COMÉRCIO VAREJISTA DE MATERIAL ELÉTRICO., DATADA DE: 10/06/2019.

ALTERAÇÃO DE OUTRAS CLAÚSULAS CONTRATUAIS/ESTATUTÁRIAS: ALTERA-SE A CLAUSULA DO PRO-LABORE PASSANDO DE: PELO EXERCICIO DA ADMINISTRACAO, O ADMINISTRADOR TERA DIREITO A UMA RETIRADA MENSAL A TITULO DE PRO-LABORE, CUJO VALOR SERA LIVREMENTE CONVENCIONADO ENTE ELES, DE COMUM ACORDO. PARA: O ADMINISTRADOR SE ABSTEM DO DIREITO DE UMA RETIRADA MENSAL, A TITULO PRO-LABORE, OPTANDO PELA DISTRIBUICAO DE LUCROS, INDEPENDENTE DO EXERCICIO DA ADMINISTRACAO DA SOCIEDADE

CONSOLIDAÇÃO CONTRATUAL DA MATRIZ.

NUM.DOC: 240.267/24-2 SESSÃO: 27/06/2024

ALTERAÇÃO DO NOME EMPRESARIAL PARA ELETRO CENTRAL COMERCIAL E SERVICOS LTDA., DATADA DE: 17/06/2024.

ALTERAÇÃO DA ATIVIDADE ECONÔMICA / OBJETO SOCIAL DA SEDE PARA COMÉRCIO VAREJISTA DE MATERIAIS DE CONSTRUÇÃO EM GERAL, MANUTENÇÃO E REPARAÇÃO DE MÁQUINAS E EQUIPAMENTOS PARA AGRICULTURA E PECUÁRIA, INSTALAÇÃO E MANUTENÇÃO ELÉTRICA, INSTALAÇÃO E MANUTENÇÃO DE SISTEMAS CENTRAIS DE AR CONDICIONADO, DE VENTILAÇÃO E REFRIGERAÇÃO, OBRAS DE ACABAMENTO EM GESSO E ESTUQUE., DATADA DE: 17/06/2024.

CONSOLIDAÇÃO CONTRATUAL DA MATRIZ.

NUM.DOC: 071.307/26-6 SESSÃO: 30/01/2026

ATA DE REUNIAO EXTRAORDINARIA DE SOCIOS PARA DELIBERACAO SOBRE DISTRIBUICAO DE LUCROS, DATADA DE: 29/01/2026.

FIM DAS INFORMAÇÕES PARA NIRE: 35212490574
DATA DA ÚLTIMA ATUALIZAÇÃO DA BASE DE DADOS: 05/05/2026



Ficha Cadastral Completa. Documento certificado por JUNTA COMERCIAL DO ESTADO DE SÃO PAULO. A Junta Comercial do Estado de São Paulo, garante a autenticidade deste documento quando visualizado diretamente no portal www.jucesponline.sp.gov.br sob o número de autenticidade 291139086, terça-feira, 5 de maio de 2026 às 10:26:31.



PODER JUDICIÁRIO
JUSTIÇA DO TRABALHO

CERTIDÃO NEGATIVA DE DÉBITOS TRABALHISTAS

Nome: ELETRO CENTRAL COMERCIAL E SERVICOS LTDA (MATRIZ E FILIAIS)
CNPJ: 60.122.306/0001-42
Certidão n°: 45947909/2026
Expedição: 05/05/2026, às 10:39:13
Validade: 01/11/2026 - 180 (cento e oitenta) dias, contados da data de sua expedição.

Certifica-se que **ELETRO CENTRAL COMERCIAL E SERVICOS LTDA (MATRIZ E FILIAIS)**, inscrito(a) no CNPJ sob o n° **60.122.306/0001-42**, **NÃO CONSTA** como inadimplente no Banco Nacional de Devedores Trabalhistas. Certidão emitida com base nos arts. 642-A e 883-A da Consolidação das Leis do Trabalho, acrescentados pelas Leis ns.º 12.440/2011 e 13.467/2017, e no Ato 01/2022 da CGJT, de 21 de janeiro de 2022. Os dados constantes desta Certidão são de responsabilidade dos Tribunais do Trabalho.

No caso de pessoa jurídica, a Certidão atesta a empresa em relação a todos os seus estabelecimentos, agências ou filiais.

A aceitação desta certidão condiciona-se à verificação de sua autenticidade no portal do Tribunal Superior do Trabalho na Internet (<http://www.tst.jus.br>).

Certidão emitida gratuitamente.

INFORMAÇÃO IMPORTANTE

Do Banco Nacional de Devedores Trabalhistas constam os dados necessários à identificação das pessoas naturais e jurídicas inadimplentes perante a Justiça do Trabalho quanto às obrigações estabelecidas em sentença condenatória transitada em julgado ou em acordos judiciais trabalhistas, inclusive no concernente aos recolhimentos previdenciários, a honorários, a custas, a emolumentos ou a recolhimentos determinados em lei; ou decorrentes de execução de acordos firmados perante o Ministério Público do Trabalho, Comissão de Conciliação Prévia ou demais títulos que, por disposição legal, contiver força executiva.



REPÚBLICA FEDERATIVA DO BRASIL

CADASTRO NACIONAL DA PESSOA JURÍDICA

NÚMERO DE INSCRIÇÃO 60.122.306/0001-42 MATRIZ	COMPROVANTE DE INSCRIÇÃO E DE SITUAÇÃO CADASTRAL	DATA DE ABERTURA 02/09/1991
--	---	---------------------------------------

NOME EMPRESARIAL ELETRO CENTRAL COMERCIAL E SERVICOS LTDA

TÍTULO DO ESTABELECIMENTO (NOME DE FANTASIA) *****	PORTE ME
---	--------------------

CÓDIGO E DESCRIÇÃO DA ATIVIDADE ECONÔMICA PRINCIPAL 47.44-0-99 - Comércio varejista de materiais de construção em geral

CÓDIGO E DESCRIÇÃO DAS ATIVIDADES ECONÔMICAS SECUNDÁRIAS 32.99-0-03 - Fabricação de letras, letreiros e placas de qualquer material, exceto luminosos 33.14-7-11 - Manutenção e reparação de máquinas e equipamentos para agricultura e pecuária 43.21-5-00 - Instalação e manutenção elétrica 43.22-3-02 - Instalação e manutenção de sistemas centrais de ar condicionado, de ventilação e refrigeração 43.30-4-03 - Obras de acabamento em gesso e estuque 43.30-4-04 - Serviços de pintura de edifícios em geral 45.30-7-03 - Comércio a varejo de peças e acessórios novos para veículos automotores 45.30-7-05 - Comércio a varejo de pneumáticos e câmaras-de-ar 45.41-2-03 - Comércio a varejo de motocicletas e motonetas novas 45.41-2-04 - Comércio a varejo de motocicletas e motonetas usadas 46.42-7-02 - Comércio atacadista de roupas e acessórios para uso profissional e de segurança do trabalho 46.45-1-01 - Comércio atacadista de instrumentos e materiais para uso médico, cirúrgico, hospitalar e de laboratórios 46.49-4-99 - Comércio atacadista de outros equipamentos e artigos de uso pessoal e doméstico não especificados anteriormente 46.61-3-00 - Comércio atacadista de máquinas, aparelhos e equipamentos para uso agropecuário; partes e peças 46.64-8-00 - Comércio atacadista de máquinas, aparelhos e equipamentos para uso odonto-médico-hospitalar; partes e peças 46.65-6-00 - Comércio atacadista de máquinas e equipamentos para uso comercial; partes e peças 47.42-3-00 - Comércio varejista de material elétrico 47.44-0-01 - Comércio varejista de ferragens e ferramentas 47.51-2-01 - Comércio varejista especializado de equipamentos e suprimentos de informática 47.52-1-00 - Comércio varejista especializado de equipamentos de telefonia e comunicação

CÓDIGO E DESCRIÇÃO DA NATUREZA JURÍDICA 206-2 - Sociedade Empresária Limitada

LOGRADOURO R GENERAL CARNEIRO	NÚMERO 659	COMPLEMENTO ANDAR C/1
---	----------------------	---------------------------------

CEP 18.300-260	BAIRRO/DISTRITO CENTRO	MUNICÍPIO CAPAO BONITO	UF SP
--------------------------	----------------------------------	----------------------------------	-----------------

ENDEREÇO ELETRÔNICO ELETRONCENTRALCONSTRUTORA@GMAIL.COM	TELEFONE (15) 3542-3213
---	-----------------------------------

ENTE FEDERATIVO RESPONSÁVEL (EFR) *****
--

SITUAÇÃO CADASTRAL ATIVA	DATA DA SITUAÇÃO CADASTRAL 03/11/2005
------------------------------------	---

MOTIVO DE SITUAÇÃO CADASTRAL

SITUAÇÃO ESPECIAL *****	DATA DA SITUAÇÃO ESPECIAL *****
----------------------------	------------------------------------



REPÚBLICA FEDERATIVA DO BRASIL

CADASTRO NACIONAL DA PESSOA JURÍDICA

NÚMERO DE INSCRIÇÃO 60.122.306/0001-42 MATRIZ	COMPROVANTE DE INSCRIÇÃO E DE SITUAÇÃO CADASTRAL	DATA DE ABERTURA 02/09/1991
--	---	---------------------------------------

NOME EMPRESARIAL ELETRO CENTRAL COMERCIAL E SERVICOS LTDA

CÓDIGO E DESCRIÇÃO DAS ATIVIDADES ECONÔMICAS SECUNDÁRIAS 47.53-9-00 - Comércio varejista especializado de eletrodomésticos e equipamentos de áudio e vídeo 47.54-7-01 - Comércio varejista de móveis 47.54-7-02 - Comércio varejista de artigos de colchoaria 47.55-5-03 - Comercio varejista de artigos de cama, mesa e banho 47.56-3-00 - Comércio varejista especializado de instrumentos musicais e acessórios 47.59-8-99 - Comércio varejista de outros artigos de uso pessoal e doméstico não especificados anteriormente 47.61-0-01 - Comércio varejista de livros 47.61-0-03 - Comércio varejista de artigos de papelaria 47.62-8-00 - Comércio varejista de discos, CDs, DVDs e fitas 47.63-6-01 - Comércio varejista de brinquedos e artigos recreativos 47.63-6-02 - Comércio varejista de artigos esportivos 47.81-4-00 - Comércio varejista de artigos do vestuário e acessórios 47.82-2-01 - Comércio varejista de calçados 47.89-0-02 - Comércio varejista de plantas e flores naturais 47.89-0-04 - Comércio varejista de animais vivos e de artigos e alimentos para animais de estimação 47.89-0-05 - Comércio varejista de produtos saneantes domissanitários 47.89-0-07 - Comércio varejista de equipamentos para escritório 47.89-0-08 - Comércio varejista de artigos fotográficos e para filmagem 47.89-0-99 - Comércio varejista de outros produtos não especificados anteriormente 63.11-9-00 - Tratamento de dados, provedores de serviços de aplicação e serviços de hospedagem na internet
--

CÓDIGO E DESCRIÇÃO DA NATUREZA JURÍDICA 206-2 - Sociedade Empresária Limitada

LOGRADOURO R GENERAL CARNEIRO	NÚMERO 659	COMPLEMENTO ANDAR C/1
---	----------------------	---------------------------------

CEP 18.300-260	BAIRRO/DISTRITO CENTRO	MUNICÍPIO CAPAO BONITO	UF SP
--------------------------	----------------------------------	----------------------------------	-----------------

ENDEREÇO ELETRÔNICO ELETROCENTRALCONSTRUTORA@GMAIL.COM	TELEFONE (15) 3542-3213
--	-----------------------------------

ENTE FEDERATIVO RESPONSÁVEL (EFR) *****
--

SITUAÇÃO CADASTRAL ATIVA	DATA DA SITUAÇÃO CADASTRAL 03/11/2005
------------------------------------	---

MOTIVO DE SITUAÇÃO CADASTRAL

SITUAÇÃO ESPECIAL *****	DATA DA SITUAÇÃO ESPECIAL *****
----------------------------	------------------------------------

Aprovado pela Instrução Normativa RFB nº 2.119, de 06 de dezembro de 2022.

Emitido no dia **05/05/2026** às **10:21:11** (data e hora de Brasília).

Página: **2/3**



REPÚBLICA FEDERATIVA DO BRASIL

CADASTRO NACIONAL DA PESSOA JURÍDICA

NÚMERO DE INSCRIÇÃO 60.122.306/0001-42 MATRIZ	COMPROVANTE DE INSCRIÇÃO E DE SITUAÇÃO CADASTRAL	DATA DE ABERTURA 02/09/1991
--	---	---------------------------------------

NOME EMPRESARIAL ELETRO CENTRAL COMERCIAL E SERVICOS LTDA

CÓDIGO E DESCRIÇÃO DAS ATIVIDADES ECONÔMICAS SECUNDÁRIAS 77.32-2-01 - Aluguel de máquinas e equipamentos para construção sem operador, exceto andaimes 77.32-2-02 - Aluguel de andaimes 77.33-1-00 - Aluguel de máquinas e equipamentos para escritórios 80.20-0-01 - Atividades de monitoramento de sistemas de segurança eletrônico 82.11-3-00 - Serviços combinados de escritório e apoio administrativo 82.19-9-99 - Preparação de documentos e serviços especializados de apoio administrativo não especificados anteriormente

CÓDIGO E DESCRIÇÃO DA NATUREZA JURÍDICA 206-2 - Sociedade Empresária Limitada

LOGRADOURO R GENERAL CARNEIRO	NÚMERO 659	COMPLEMENTO ANDAR C/1
---	----------------------	---------------------------------

CEP 18.300-260	BAIRRO/DISTRITO CENTRO	MUNICÍPIO CAPAO BONITO	UF SP
--------------------------	----------------------------------	----------------------------------	-----------------

ENDEREÇO ELETRÔNICO ELETROCENTRALCONSTRUTORA@GMAIL.COM	TELEFONE (15) 3542-3213
--	-----------------------------------

ENTE FEDERATIVO RESPONSÁVEL (EFR) *****
--

SITUAÇÃO CADASTRAL ATIVA	DATA DA SITUAÇÃO CADASTRAL 03/11/2005
------------------------------------	---

MOTIVO DE SITUAÇÃO CADASTRAL

SITUAÇÃO ESPECIAL *****	DATA DA SITUAÇÃO ESPECIAL *****
----------------------------	------------------------------------

Aprovado pela Instrução Normativa RFB nº 2.119, de 06 de dezembro de 2022.

Emitido no dia **05/05/2026** às **10:21:11** (data e hora de Brasília).

Página: **3/3**

10º ALTEPAÇÃO CONTRATUAL E CONSOLIDAÇÃO
DE SOCIEDADE LIMITADA

(CÓDIGO CIVIL LEI N° 10.406-10/01/2002)

ELETRO CENTRAL COMERCIAL LTDA

CNPJ 60.122.306/0001-42

JOSE HUMBERTO ALVARENGA MOTTA, brasileiro, natural de Capão Bonito/SP, casado sob o regime de comunhão parcial de bens, nascido em 12/03/1963, empresário, portador da Cédula de Identidade RG n° 11.737.809 SSP/SP, expedido em 27/06/1980, inscrito no CPF sob o n°. 054.079.888-60; residente e domiciliado na Rua Sete de Setembro n° 550 - Centro, na cidade de Capão Bonito/SP, CEP 18300-240.

Único sócio componente da sociedade empresarial sob tipo jurídico Sociedade Limitada nos termos da Lei 10.406 de 10 de janeiro de 2002 sob a denominação social de **ELETRO CENTRAL COMERCIAL LTDA**, estabelecida nesta cidade de Capão Bonito, Estado de São Paulo, na Rua General Carneiro, n°. 659, bairro Centro, Cep: 18.300-260, e contrato social devidamente arquivado na Junta Comercial do Estado de São Paulo, sob NIRE 35212490574, e inscrição no CNPJ sob n° 60.122.306/0001-42, resolve neste ato alterar o referido contrato social mediante as seguintes cláusulas a seguir:

PRIMEIRA: Altera-se o nome empresarial para "ELETRO CENTRAL COMERCIAL E SERVIÇOS LTDA"

SEGUNDA: Altera-se o objeto social para: Comércio a varejo de peças e acessórios novos para veículos automotores, comércio a varejo de pneumáticos e câmaras-de-ar, comércio a varejo de motocicletas e motonetas novas, comércio atacadista de roupas e acessórios para uso profissional e de segurança do trabalho, comércio atacadista de instrumentos e materiais para uso médico, cirúrgico, hospitalar e de laboratórios, comércio atacadista de máquinas, aparelhos e equipamentos para uso agropecuário; partes e peças, comércio atacadista de máquinas, aparelhos e equipamentos para uso comercial; partes e peças, comércio atacadista de máquinas, aparelhos e equipamentos para uso odonto-médico-hospitalar; partes e peças, comércio varejista de artigos de cama, mesa e banho, comércio varejista de artigos do vestuário e acessórios, comércio varejista de calçados, comércio varejista de artigos fotográficos e para filmagem, comércio varejista especializado de instrumentos musicais e acessórios, comércio varejista de discos, CDs, DVDs e fitas, comércio varejista de móveis, comércio varejista de artigos de colchoaria, comércio varejista de ferragens e ferramentas, comércio varejista de material elétrico, comércio varejista de materiais de construção em geral, comércio varejista de equipamentos para escritório, comércio varejista especializado de equipamentos de telefonia e comunicação, comércio varejista de livros, comércio varejista de artigos de papelaria, comércio varejista de artigos esportivos, comércio varejista de brinquedos e artigos recreativos, comércio varejista de plantas e flores naturais, comércio varejista de animais vivos e de artigos e alimentos para animais de estimação, comércio varejista de produtos saneantes domissanitários, comércio varejista de outros produtos não especificados anteriormente, comércio varejista de outros artigos de uso pessoal e doméstico não especificados anteriormente, serviços combinados de escritório e apoio administrativo, comércio atacadista de outros equipamentos e artigos de uso pessoal e doméstico não especificados, anteriormente, comércio varejista especializado de eletrodomésticos e equipamentos de áudio e vídeo, comércio a varejo de motocicletas e motonetas usadas, atividades de monitoramento de sistemas de segurança eletrônico, comércio varejista especializado de equipamentos e suprimentos de informática, manutenção e Reparação de maquinas e equipamentos para agricultura e pecuário, letra de acrílico, letra de metal, painéis de acrílico e outros materiais transparentes, painéis de propaganda, placas e plaquetas para

JHM

Esse documento foi assinado por JOSE HUMBERTO ALVARENGA MOTTA. Para validar o documento e suas assinaturas acesse <https://app.ideiasigner.com.br/validade/RR2YQ-WKPNM-K976J->

Prova de Autenticidade válida até 03/08/2026



v4.0 - Dautin Blockchain certifica em 05/05/2026 11:05:21 que o documento de hash (SHA-256)

934462ec5fcd2241034869924a53454bdc209c4097471222f9f6f0b1776bc8c foi validado em 05/05/2026 11:03:35 através da transação blockchain

0x75c0d7a01e458f2bd7dcd064579aabd99a79d11e8fc6075edca6f9702347bfd e pode ser verificado em <https://www.dautin.com/FileCheck> (NID: 316495)



veículo automotores, placas indicadoras para fins comerciais e industriais, placas metálicas indicadoras para qualquer fim, placas para indicação de nomes e números de rua, placas para sinalização e orientação rodoviária, placas profissionais, instalação e manutenção elétrica, aluguel de máquinas e equipamentos para escritórios, instalação de sistemas de segurança sem a prestação de serviços de monitoramento, serviços de pintura de edifícios em geral, instalação e manutenção de sistemas centrais de ar condicionado, de ventilação e refrigeração, obras de acabamento em gesso e estuque, tratamento de dados, provedores de serviços de aplicação e serviços de hospedagem na internet, fotocópias, preparação de documentos e outros serviços especializados de apoio administrativo, aluguel de máquinas e equipamentos para construção sem operador, exceto andaimes, aluguel de andaimes.

CONSOLIDAÇÃO DO CONTRATO SOCIAL

ELETRO CENTRAL COMERCIAL E SERVIÇOS LTDA

CNPJ 60.122.306/0001-42

JOSE HUMBERTO ALVARENGA MOTTA, brasileiro, natural de Capão Bonito/SP, casado sob o regime de comunhão parcial de bens, nascido em 12/03/1963, empresário, portador da Cédula de Identidade RG nº 11.737.809 SSP/SP, expedido em 27/06/1980, inscrito no CPF sob o nº. 054.079.888-60; residente e domiciliado na Rua Sete de Setembro nº 550 - Centro, na cidade de Capão Bonito/SP, CEP 18300-240.

NOME EMPRESARIAL / ENDEREÇO DA SEDE / FORO

CLÁUSULA 1ª - A sociedade gira sob o nome empresarial " ELETRO CENTRAL COMERCIAL E SERVIÇOS LTDA " estabelecida na Rua General Carneiro nº 659, Andar C/1, Centro, na cidade de Capão Bonito/SP, CEP 18300-260, com foro contratual nesta cidade de Sorocaba, Estado de São Paulo, para qualquer ação fundada neste contrato, podendo estabelecer filiais ou sucursais em qualquer ponto do território nacional, obedecendo às disposições legais vigentes.

CAPITAL SOCIAL / RESPONSABILIDADE DOS SÓCIOS

CLÁUSULA 2ª - O capital social é no valor de R\$ 30.000,00 (trinta mil reais), dividido em 30.000 (trinta mil) quotas de valor nominal de R\$ 1,00 (um real), integralizado em moeda corrente nacional, assim distribuído entre os sócios:

JOSE HUMBERTO ALVARENGA MOTTA 30.000 quotas no valor de R\$ 30.000,00 (100%)

TOTALIDADE 30.000 quotas no valor de R\$ 30.000,00

PARÁGRAFO ÚNICO - A responsabilidade de cada sócio é restrita ao valor de suas quotas, mas todos respondem solidariamente pela integralização do capital social.

JHM

Esse documento foi assinado por JOSE HUMBERTO ALVARENGA MOTTA. Para validar o documento e suas assinaturas acesse <https://app.ideiasigner.com.br/validate/RR2VQ-WKPNM-K976J->

Prova de Autenticidade válida até 03/08/2026



OBJETO SOCIAL

CLÁUSULA 3ª - O objeto da sociedade gira sob o ramo de Comércio a varejo de peças e acessórios novos para veículos automotores, comércio a varejo de pneumáticos e câmaras-de-ar, comércio a varejo de motocicletas e motonetas novas, comércio atacadista de roupas e acessórios para uso profissional e de segurança do trabalho, comércio atacadista de instrumentos e materiais para uso médico, cirúrgico, hospitalar e de laboratórios, comércio atacadista de máquinas, aparelhos e equipamentos para uso agropecuário; partes e peças, comércio atacadista de máquinas e equipamentos para uso comercial; partes e peças, comércio atacadista de máquinas, aparelhos e equipamentos para uso odonto-médico-hospitalar; partes e peças, comércio varejista de artigos de cama, mesa e banho, comércio varejista de artigos do vestuário e acessórios, comércio varejista de calçados, comércio varejista de artigos fotográficos e para filmagem, comércio varejista especializado de instrumentos musicais e acessórios, comércio varejista de discos, CDs, DVDs e fitas, comércio varejista de móveis, comércio varejista de artigos de colchoaria, comércio varejista de ferragens e ferramentas, comércio varejista de material elétrico, comércio varejista de materiais de construção em geral, comércio varejista de equipamentos para escritório, comércio varejista especializado de equipamentos de telefonia e comunicação, comércio varejista de livros, comércio varejista de artigos de papelaria, comércio varejista de artigos esportivos, comércio varejista de brinquedos e artigos recreativos, comércio varejista de plantas e flores naturais, comércio varejista de animais vivos e de artigos e alimentos para animais de estimação, comércio varejista de produtos saneantes domissanitários, comércio varejista de outros produtos não especificados anteriormente, comércio varejista de outros artigos de uso pessoal e doméstico não especificados anteriormente, serviços combinados de escritório e apoio administrativo, comércio atacadista de outros equipamentos e artigos de uso pessoal e doméstico não especificados, anteriormente, comércio varejista especializado de eletrodomésticos e equipamentos de áudio e vídeo, comércio a varejo de motocicletas e motonetas usadas, atividades de monitoramento de sistemas de segurança eletrônico, comércio varejista especializado de equipamentos e suprimentos de informática, manutenção e Reparação de máquinas e equipamentos para agricultura e pecuário, letra de metal, painéis de acrílico e outros materiais transparentes, painéis de propaganda, placas e plaquetas para veículo automotores, placas indicadoras para fins comerciais e industriais, placas para sinalização e orientação rodoviária, placas para indicação de nomes e números de rua, placas para aluguel de máquinas e equipamentos para escritórios, instalação e manutenção elétrica, sem a prestação de serviços de monitoramento, serviços de pintura de edifícios em geral, instalação e manutenção de sistemas centrais de ar condicionado, de ventilação e refrigeração, obras de acabamento em gesso e estuque, tratamento de dados, provedores de serviços de aplicação e serviços de hospedagem na internet, fotocópias, preparação de documentos e outros serviços especializados de apoio administrativo, aluguel de máquinas e equipamentos para construção sem operador, exceto andaimes, aluguel de andaimes.

PRAZO DE DURAÇÃO

CLÁUSULA 4ª - O prazo de duração da sociedade é por tempo indeterminado.

JHM

Esse documento foi assinado por JOSE HUMBERTO ALVARENGA MOTTA. Para validar o documento e suas assinaturas acesse <https://app.ideiasigner.com.br/validate/RR2VQ-WKPNM-K976J->

Prova de Autenticidade válida até 03/08/2026



CESSÃO E TRANSFERÊNCIAS DE QUOTAS

CLÁUSULA 5ª - As quotas são indivisíveis e não poderão ser cedidas ou transferidas a terceiros sem o consentimento do outro sócio, a quem fica assegurado em igualdade de condições e preço, direito de preferência para a sua aquisição se postas à venda, formalizando, se realizada a cessão delas, a alteração contratual pertinente.

PARÁGRAFO ÚNICO - No caso de um dos sócios desejar retirar-se da sociedade, deverá notificar o outro, por escrito, com antecedência mínima de 60 (sessenta) dias, e seus haveres, apurados em balanço especial, serão reembolsados em 20 (vinte) prestações iguais e sucessivas, vencendo-se a primeira após 60 (sessenta) dias da data do balanço especial, ou em prazo menor de comum acordo entre os sócios.

ADMINISTRAÇÃO

CLÁUSULA 6ª - A administração da sociedade é exercida pelo sócio JOSE HUMBERTO ALVARENGA MOTTA isoladamente, com os poderes e atribuições de realizar todas as operações para a consecução de seu objeto social, representando a sociedade ativa e passiva, judicial e extrajudicialmente.

PARÁGRAFO ÚNICO - O administrador fica autorizado a usar o nome empresarial, vedado, no entanto, em atividades estranhas ao interesse social ao assumir obrigações seja em favor de qualquer dos cotistas ou de terceiros, bem como onerar ou alienar bens imóveis da sociedade, sem autorização da outra sócia.

EXERCÍCIO SOCIAL / ELABORAÇÃO DE INVENTÁRIO / BALANÇO PATRIMONIAL / BALANÇO DE RESULTADO ECONÔMICO

CLÁUSULA 7ª - Ao término de cada exercício social, em 31 de dezembro, o administrador prestará contas justificadas de sua administração, procedendo à elaboração do inventário, do balanço patrimonial e do balanço de resultado econômico, cabendo aos sócios, na proporção de suas quotas, os lucros ou perdas apuradas.

CLÁUSULA 8ª - Nos quatro meses seguintes ao término do exercício social, os sócios deliberarão sobre as contas e designarão administrador (es) quando for o caso.

RETIRADA "PRÓ-LABORE" / PARTICIPAÇÃO NOS LUCROS E PERDAS

CLÁUSULA 9ª - O Administrador se abstém do direito de uma retirada mensal, a título Pró - Labore, optando pela distribuição de lucros, independente do exercício da administração da Sociedade.

FALECIMENTO DE SÓCIO

CLÁUSULA 10ª - Falecendo ou interditado qualquer sócio, a sociedade continuará suas atividades com os herdeiros, sucessores e o incapaz. Não sendo possível ou inexistindo interesse destes ou do (s) sócio (s) remanescente (s), o valor de seus haveres será apurado e com base na situação patrimonial da sociedade, à data da resolução, e seus haveres serão reembolsados conforme parágrafo único da cláusula 5ª.

JHM

Esse documento foi assinado por JOSE HUMBERTO ALVARENGA MOTTA. Para validar o documento e suas assinaturas acesse <https://app.ideiasigner.com.br/validate/RR2VQ-WKPNM-K976J->

Prova de Autenticidade válida até 03/08/2026



PARÁGRAFO ÚNICO - O mesmo procedimento será adotado em outros casos em que a sociedade se resolva em relação a seus sócios

DELIBERAÇÃO DOS SÓCIOS

CLÁUSULA 11ª - As deliberações sociais poderão ser tomadas por reunião de cotistas, podendo ser convocadas por todos os sócios, sendo necessário a maioria dos presentes para a sua instalação.

PARÁGRAFO ÚNICO - A convocação dos sócios para a reunião será mediante carta com aviso de recebimento, sendo que as deliberações sociais deverão atender aos quóruns estabelecidos na lei civil vigente, sendo que, nos casos omissos na lei ou no contrato, o quórum respeitado será o da maioria do capital social.

DO FORO

CLÁUSULA 12ª - Fica eleito o foro na cidade de Capão Bonito/SP, para solucionar qualquer discórdia em relação a esta sociedade.

DECLARAÇÃO DE DESIMPEDIMENTO

CLÁUSULA 13ª - O administrador declara, sob as penas da lei, de que não está impedido de exercer a administração da sociedade, por lei especial, ou em virtude de condenação criminal, ou por se encontrar sob os efeitos dela, a pena que vede, ainda que temporariamente, o acesso a cargos públicos; ou por crime falimentar, de prevaricação, peita ou suborno, concussão, peculato, ou contra a economia popular, contra o sistema financeiro nacional, contra normas de defesa da concorrência, contra as relações de consumo, ré pública, ou a propriedade.

OMISSÕES OU DÚVIDAS

CLÁUSULA 14ª - As omissões ou dúvidas que possam ser suscitadas sobre o presente contrato serão supridas ou resolvidas com a regência supletiva pelas normas das sociedades por ações, e noutras disposições legais que lhes forem aplicáveis. E por se acharem em perfeito acordo, em tudo quanto neste instrumento foi lavrado, obrigam-se a cumprir o presente contrato, assinando-o na presença de 02 (duas) testemunhas, em 03 (três) vias de igual teor, com arquivamento da primeira via na Junta Comercial do Estado de São Paulo.

Capão Bonito, 17 de junho de 2024.

Assinado digitalmente por:
JOSE HUMBERTO ALVARENGA MOTTA
CPF: ***.079.888.**
Certificado emitido por AC SOLUTI Multipla v5
Data: 18/06/2024 09:59:08 -03:00

JOSE HUMBERTO ALVARENGA MOTTA

JHM

Esse documento foi assinado por JOSE HUMBERTO ALVARENGA MOTTA. Para validar o documento e suas assinaturas acesse <https://app.ideiasigner.com.br/validar/RR2VQ-WKPNM-K976J->

Prova de Autenticidade válida até 03/08/2026





MANIFESTO DE ASSINATURAS



Código de validação: RR2VQ-WKPNM-K976J-H6MMM

Esse documento foi assinado pelos seguintes signatários nas datas indicadas (Fuso horário de Brasília):

- ✓ JOSE HUMBERTO ALVARENGA MOTTA (CPF ***.079.888-**) em 18/06/2024 09:59 - Assinado com certificado digital ICP-Brasil

Para verificar as assinaturas, acesse o link direto de validação deste documento:

<https://app.ideiasigner.com.br/validate/RR2VQ-WKPNM-K976J-H6MMM>

Ou acesse a consulta de documentos assinados disponível no link abaixo e informe o código de validação:

<https://app.ideiasigner.com.br/validate>



Dautin Blockchain
Rua Dagoberto Nogueira, 100
Ed. Torre Azul - 11º Andar
Sala 1101, Centro, Itajaí - SC
(47) 3514-7599 | (47) 99748-2223
www.dautin.com | dautin@dautin.com



Prova de Autenticidade válida até 03/08/2026

CERTIFICADO DE PROVA DE AUTENTICIDADE ELETRÔNICA

A **Dautin Blockchain** CERTIFICA para os devidos fins de direito que, o arquivo digital especificado com o tipo documental **Autenticação** e representado pela função hash criptográfica conhecida como SHA-256, de código **934462ec5fcd2241034869924a53454bc209c4097471222f9f6f0b1776bc8c** foi autenticado de acordo com as Legislações e normas vigentes¹ através da rede blockchain Ethereum Classic, sob o identificador único denominado NID **316495** dentro do sistema.

A autenticação eletrônica do documento intitulado "**CONTRATO SOCIAL**", cujo assunto é descrito como "**CONTRATO SOCIAL**", faz prova de que em **05/05/2026 11:03:34**, o responsável **Eletro Central Comercial Ltda (60.122.306/0001-42)** tinha posse do arquivo com as mesmas características que foram reproduzidas na prova de autenticidade, sendo de Eletro Central Comercial Ltda a responsabilidade, única e exclusiva, pela idoneidade do documento apresentado a Dautin Blockchain

Este CERTIFICADO foi emitido em **05/05/2026 11:05:21** através do sistema de autenticação eletrônica da empresa Dautin Blockchain de acordo com o Art. 10, § 2º da MP 2200-2/2001, Art. 107 do Código Civil e Art. 411, em seus §§ 2º e 3º do Código de Processo Civil, estando dessa maneira de acordo para o cumprimento do Decreto 10278/2020.

Para mais informações sobre a operação acesse o site <https://www.dautin.com> e informe o código da transação blockchain **0x75c0d7a01e458f2bd7dcde064579aabd99a79d11e8fc6075edca6f9702347bfd**. Também é possível acessar a consulta através da rede blockchain em <https://blockscout.com/etc/mainnet/>

¹ Legislação Vigente: Medida Provisória nº 2200-2/2001, Código Civil e Código de Processo Civil.



Presidência da República Casa Civil
Subchefia para Assuntos Jurídicos
MEDIDA PROVISÓRIA 2.200-2
DE 24 DE AGOSTO DE 2001.





CERTIDÃO DE INTEIRO TEOR

DOCUMENTO EMITIDO PELA INTERNET

DADOS DA EMPRESA			
NOME EMPRESARIAL ELETRO CENTRAL COMERCIAL LTDA		TIPO JURÍDICO LIMITADA UNIPESSOAL (E.P.P.)	
NIRE 35212490574	CNPJ 60.122.306/0001-42	NÚMERO DO ARQUIVAMENTO 802.618/06-6	DATA DO ARQUIVAMENTO 23/06/2006

DADOS DA CERTIDÃO		
DATA DE EXPEDIÇÃO 08/12/2022	HORA DE EXPEDIÇÃO 09:44:08	CÓDIGO DE CONTROLE 185667844

A AUTENTICIDADE DO PRESENTE DOCUMENTO, BEM COMO O ARQUIVO NA FORMA ELETRÔNICA PODEM SER VERIFICADOS NO ENDEREÇO WWW.JUCESPOLINE.SP.GOV.BR

ESTA CÓPIA FOI AUTENTICADA DIGITALMENTE E ASSINADA EM 08/12/2022 PELA SECRETÁRIA GERAL DA JUCESP – GISELA SIMIEMA CESCHIN, CONFORME ART. 1º DA MP2200-2 DE 24/08/2001, QUE INSTITUI A INFRAESTRUTURA DE CHAVES PÚBLICAS BRASILEIRAS – ICP BRASIL, EM VIGOR CONSOANTE E.C Nº32 DE 11/09/2001 M- ART.2º.

ART 1º. FICA INSTITUÍDA A INFRAESTRUTURA DE CHAVES PÚBLICAS BRASILEIRA – ICP BRASIL, PARA GARANTIR AUTENTICIDADE, INTEGRIDADE E VALIDADE JURÍDICA DE DOCUMENTOS EM FORMA ELETRÔNICA, DAS APLICAÇÕES DE SUPORTE E DAS APLICAÇÕES HABILITADAS QUE UTILIZEM CERTIFICADOS DIGITAIS, BEM COMO A REALIZAÇÃO DE TRANSAÇÕES ELETRÔNICAS SEGURAS.

EXISTE(M) ARQUIVAMENTO(S) POSTERIORE(S).



MINISTÉRIO DO DESENVOLVIMENTO, INDÚSTRIA E COMÉRCIO EXTERIOR



JUCESP PROTOCOLO
459693/06-2

SECRETARIA DA JUSTIÇA E DEFESA
DA CIDADANIA
JUNTA COMERCIAL DO ESTADO
DE SÃO PAULO
EMPRESA DE REGISTRO EM PARTE

CERTIFICADO DE REGISTRO
SOB O NÚMERO 802.618/06-6

CRISTIANE LUIZ DA SILVA
SECRETARIA GERAL

UNIDADE DE PRODUÇÃO
CENTRO DO COMÉRCIO - DNRC
CASA DA CIDADANIA
CENTRO DO DE SÃO PAULO

SEQ.DOC.
1 / 1



DEFERIDO

JUNTA COMERCIAL DO
ESTADO DE SÃO PAULO

25 JUN 2006

RICARDO SOARES AMARAL
Assessor Técnico
R.G. nº 20.048.544-1

JUNTA COMERCIAL DO ESTADO DE SÃO PAULO
DADOS CADASTRAIS

SINGULAR

REGISTRADO
E.R. SOROCABA

REGIME		NÚMERO DE NIRE (SEDE)		NÚMERO DE CNPJ(SEDE)	
<input checked="" type="checkbox"/>	SINGULAR	<input type="checkbox"/>	COLEGIADO	01	35212490574
				02	60.122.306/0001-42
03 ATOS		ALTERAÇÃO		FILIAL	
1	CONSTITUIÇÃO / CONTRATO	6	TRANSFORMAÇÃO	12	SUCCESSÃO
2	TRANSFERÊNCIA DE SEDE	7	INCORPORAÇÃO	13	PROPOSTA DE LIQUIDAÇÃO
<input checked="" type="checkbox"/>	3 ENQUADRAMENTO - ME/EPP	8	FUSÃO	14	ARQUIVAMENTO ATA
4	DESENQUADRAMENTO - ME/EPP	9	CISÃO TOTAL	15	ARQUIVAMENTO JORNAL
5	Baixa (DISTRATO/ENCERRAMENTO)	10	CISÃO PARCIAL	16	ARO. DOCTOS. DE INTERESSE DA EMPRESA/EMPRESÁRIO
		11	CONSOLIDAÇÃO CONTRATUAL	17	ALTERAÇÃO DE OUTRAS CLÁUSULAS CONTRATUAIS
				18	OUTROS
				19	NOME ENTRADA/SAÍDA DE INTEGRANTES
				20	CAPITAL
				21	ATIVIDADE / OBJETO
				22	DOMÍLIO/ ENDEREÇO
				23	DOS DADOS DO INTEGRANTE
				24	
				25	ABERTURA
				26	CONVALIDAÇÃO
				27	ALTERAÇÃO
				28	ENCERRAMENTO
				29	FILIAL OUTRA UF
				30	FILIAL OUTRO PAIS
NOME EMPRESARIAL (DENOMINAÇÃO OU RAZÃO SOCIAL)					
04	ELETRO CENTRAL CAPÃO BONITO CONSTRUTORA LTDA - EPP				
LOGRADOURO					
05	RUA 24 DE FEVEREIRO				
	NÚMERO	COMPLEMENTO	BAIRRO	CEP	UF
	382		CENTRO	18300-510	SP
	MUNICÍPIO			DDD	TELEFONE
	CAPÃO BONITO			015	35421227
	ATIVIDADES	MAIS DE 5 ATIVIDADES?	PRAZO DURAÇÃO	CAPITAL DA EMPRESA	RAMAL
06		<input type="checkbox"/>	<input type="checkbox"/>	1- NACIONAL	
07		<input type="checkbox"/>	<input type="checkbox"/>	2- PARTIC. ESTRANGEIRA	
08		<input type="checkbox"/>	<input type="checkbox"/>	3- ESTRANGEIRO	
09		<input type="checkbox"/>	<input type="checkbox"/>		
10		<input type="checkbox"/>	<input type="checkbox"/>		
		11	14	17	
		S- SIM	VALOR DO CAPITAL	DATA DO TÉRMINO	PAIS DE ORIGEM
		N- NÃO			
		12	15		
		CAPITAL ABERTO (S/A)	VALOR DO CAPITAL		
		S- SIM			
		N- NÃO			
		13	16		
		DATA INÍCIO ATIVIDADE	DEPENDE AUTORIZAÇÃO		
			S- SIM		
			N- NÃO		

OUTRAS INFORMAÇÕES		USO DA JUCESP	
QUANTIDADE DE FILIAIS ABERTAS NESTE DOCUMENTO:	18 0	20	DATA DO REGISTRO
QUANTIDADE DE FILIAIS ENCERRADAS NESTE DOCUMENTO:	19 0	21	ENQUADRAMENTO- ME
		22	DESENQUADRAMENTO- ME

VALORES RECOLHIDOS	IDENTIFICAÇÃO DO REPRESENTANTE DA EMPRESA
23 GARE R\$ 0,00	NOME CELSO LUIZ DA SILVA AFFONSO
DARF R\$ 0,00	ASSINATURA
	DATA 18/08/2006

DECLARO QUE AS INFORMAÇÕES CONSTANTES DO DISQUETE SÃO EXPRESSÃO DA VERDADE, FICANDO O RESPONSÁVEL SUJEITO ÀS PENALIDADES DA LEI NO CASO DE FALSIDADE DAS MESMAS.



Certifico o registro sob o nº 802.618/06-6 em 23/06/2006 da empresa ELETRO CENTRAL COMERCIAL LTDA, NIRE nº 35212490574, protocolado sob o nº 0459693062. Esta cópia foi autenticada digitalmente e assinada em 08/12/2022 por GISELA SIMIEMA CESCHIN - Secretária Geral. Autenticação: 185667844. A JUCESP garante a autenticidade do registro e da Certidão de Inteiro Teor quando visualizado diretamente no portal www.jucesponline.sp.gov.br.



v4.0 - Dautin Blockchain certifica em 05/05/2026 11:20:00 que o documento de hash (SHA-256) 02658a5744907924510cda9bfc5bfea008eb5c712b92c7b89b5482df6bc51dc foi validado em 05/05/2026 11:15:02 através da transação blockchain 0x70ae594adc9cbecbbd4402c86295b093106229121f92ee585f495540bad45134 e pode ser verificado em <https://www.dautin.com/FileCheck> (NID: 316504)



**COMUNICAÇÃO DE ENQUADRAMENTO
EMPRESA DE PEQUENO PORTE - E.P.P
Nº 9.841 DE 05/10/99 - EMPRESA EXISTENTE
JUNTA COMERCIAL DO ESTADO DE SÃO PAULO:**

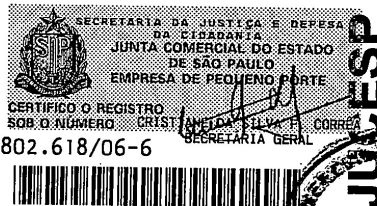

CERTIFICO O REGISTRO
SOB O NÚMERO 802.618/06-6
SECRETARIA GERAL



**E REGISTRO COMO EMPRESA DE PEQUENO PORTE NOS TERMOS DA LEI
9.841 DE 05/10/99, QUE DIZ QUE A EMPRESA NÃO EXCEDEU, NO EXERCÍCIO ANTERIOR, AOS LIMITES FIXADOS NO
ART. 1º DA LEI 9.841/99, E, PORTANTO, NÃO SE ENQUADRA EM QUALQUER DAS HIPÓTESES DE EXCLUSÃO**

01 - IDENTIFICAÇÃO DA EMPRESA

1 MENCIONAR O NOME DA EMPRESA ACESSANDO DA EXPRESSÃO "EMPRESA DE PEQUENO PORTE" OU, ASSEVERADAMENTE, "EPP", (ART. 7º DA LEI 9.841/99)

NOME EMPRESARIAL
ELETRO CENTRAL CAPÃO BONITO CONSTRUTORA LTDA - EPP

02 - QUALIFICAÇÃO DA EMPRESA

2

CÓD. ATIV. ECON. PRINCIPAL
5244208

DESCRIÇÃO DA ATIVIDADE ECONÔMICA PRINCIPAL
COMERCIO VAREJISTA DE MATERIAL DE CONSTRUCAO EM GERAL
COMERCIO VAREJISTA DE MATERIAL ELETRICO PARA CONSTRUCAO
COMERCIO VAREJISTA DE EQUIPAMENTOS PARA COMUNICACAO E PECAS E ACESSORIOS
SERVICOS DE JARDINAGEM

INÍCIO DE ATIVIDADES

TIPO JURIDICO
 EMPRESÁRIO
 SOCIEDADE

NIRE **35212490574**
CNPJ **60.122.306/0001-42**

03 - ENDEREÇO

3

LOGRADOURO (RUA, AVENIDA, ETC)
RUA 24 DE FEVEREIRO

NÚMERO **382**

COMPLEMENTO

BARRIO/DISTRITO **CENTRO**

MUNICÍPIO **CAPAO BONITO**

UF **SP**

CEP **18300-510**

DDD/TELEFONE **015 35421227**

4

DECLARO/DECLARAMOS PARA OS DEVIDOS FINS, SEREM VERDADEIRAS AS INFORMAÇÕES PRESTADAS E QUE A PRESENTE OPÇÃO SE FEZ NOS TERMOS E CONDIÇÕES ESTABELECIDOS NA LEI 9.841 DE 05/10/99.

NOME CELSO LUIZ DA SILVA AFFONSO	ASSINATURA
NOME MARCIA EIKO KASHIMA AFFONSO	ASSINATURA
NOME	ASSINATURA
NOME	ASSINATURA
LOCALIDADE CAPAO BONITO	DATA 19/06/2006

OBS.: ESTA COMUNICAÇÃO TEM VALIDADE DURANTE O EXERCÍCIO DETERMINADO NA LEI Nº 9.841 DE 05/10/99.

CONVENIO ITAPETIMINGA



Certifico o registro sob o nº 802.618/06-6 em 23/06/2006 da empresa ELETRO CENTRAL COMERCIAL LTDA, NIRE nº 35212490574, protocolado sob o nº 0459693062. Esta cópia foi autenticada digitalmente e assinada em 08/12/2022 por GISELA SIMIEMA CESCHIN – Secretária Geral. Autenticação: 185667844. A JUCESP garante a autenticidade do registro e da Certidão de Inteiro Teor quando visualizado diretamente no portal www.jucesponline.sp.gov.br.



v4.0 - Dautin Blockchain certifica em 05/05/2026 11:20:00 que o documento de hash (SHA-256) 02658a5744907924510cda9bfbcb5bfea008eb5c712b92c7b89b5482df6bc51dc foi validado em 05/05/2026 11:15:02 através da transação blockchain 0x70ae594adc9cbeebdb4402c86295b093106229121f92ee585f495540bad45134 e pode ser verificado em <https://www.dautin.com/FileCheck> (NID: 316504)



Prova de Autenticidade válida até 03/08/2026



07/05/2026

0096422292

PODER JUDICIÁRIO
TRIBUNAL DE JUSTIÇA DO ESTADO DE SÃO PAULO
CERTIDÃO ESTADUAL DE DISTRIBUIÇÕES CÍVEIS

CERTIDÃO Nº: 807310**FOLHA: 1/1**

A autenticidade desta certidão poderá ser confirmada pela internet no site do Tribunal de Justiça.

A Diretoria de Serviço Técnico de Informações Cíveis do(a) Comarca de São Paulo - Capital, no uso de suas atribuições legais,

CERTIFICA E DÁ FÉ que, pesquisando os registros de distribuições de **PEDIDOS DE FALÊNCIA, CONCORDATAS, RECUPERAÇÕES JUDICIAIS E EXTRAJUDICIAIS**, anteriores a 06/05/2026, verificou **NADA CONSTAR** como réu/requerido/interessado em nome de: *****

ELETRO CENTRAL COMERCIAL E SERVIÇOS LTDA, CNPJ: 60.122.306/0001-42, conforme indicação constante do pedido de certidão.*****

Esta certidão não aponta ordinariamente os processos em que a pessoa cujo nome foi pesquisado figura como autor (a). São apontados os feitos com situação em tramitação já cadastrados no sistema SAJ referentes a todas as Comarcas/Foros Regionais e Distritais do Estado de São Paulo.

A data de informatização de cada Comarca/Foro pode ser verificada no Comunicado SPI nº 22/2019.

Esta certidão considera os feitos distribuídos na 1ª Instância, mesmo que estejam em Grau de Recurso.

Não existe conexão com qualquer outra base de dados de instituição pública ou com a Receita Federal que verifique a identidade do NOME/RAZÃO SOCIAL com o CPF/CNPJ. A conferência dos dados pessoais fornecidos pelo pesquisado é de responsabilidade exclusiva do destinatário da certidão.

A certidão em nome de pessoa jurídica considera os processos referentes à matriz e às filiais e poderá apontar feitos de homônimos não qualificados com tipos empresariais diferentes do nome indicado na certidão (EIRELI, S/C, S/S, EPP, ME, MEI, LTDA).

Necessário complementar com a certidão Comarcas e Turmas Recursais (Primeiro Grau) Cível.

Esta certidão só tem validade mediante assinatura digital.

Esta certidão é sem custas.

São Paulo, 7 de maio de 2026.

PEDIDO Nº:

0096422292





MINISTÉRIO DA FAZENDA
Secretaria da Receita Federal do Brasil
Procuradoria-Geral da Fazenda Nacional

**CERTIDÃO POSITIVA COM EFEITOS DE NEGATIVA DE DÉBITOS RELATIVOS AOS TRIBUTOS
FEDERAIS E À DÍVIDA ATIVA DA UNIÃO**

Nome: ELETRO CENTRAL COMERCIAL E SERVICOS LTDA
CNPJ: 60.122.306/0001-42

Ressalvado o direito de a Fazenda Nacional cobrar e inscrever quaisquer dívidas de responsabilidade do sujeito passivo acima identificado que vierem a ser apuradas, é certificado que:

1. constam débitos administrados pela Secretaria da Receita Federal do Brasil (RFB) com exigibilidade suspensa nos termos do art. 151 da Lei nº 5.172, de 25 de outubro de 1966 - Código Tributário Nacional (CTN), ou objeto de decisão judicial que determina sua desconsideração para fins de certificação da regularidade fiscal, ou ainda não vencidos; e
2. não constam inscrições em Dívida Ativa da União (DAU) na Procuradoria-Geral da Fazenda Nacional (PGFN).

Conforme disposto nos arts. 205 e 206 do CTN, este documento tem os mesmos efeitos da certidão negativa.

Esta certidão é válida para o estabelecimento matriz e suas filiais e, no caso de ente federativo, para todos os órgãos e fundos públicos da administração direta a ele vinculados. Refere-se à situação do sujeito passivo no âmbito da RFB e da PGFN e abrange inclusive as contribuições sociais previstas nas alíneas 'a' a 'd' do parágrafo único do art. 11 da Lei nº 8.212, de 24 de julho de 1991.

A aceitação desta certidão está condicionada à verificação de sua autenticidade na Internet, nos endereços <<http://rfb.gov.br>> ou <<http://www.pgfn.gov.br>>.

Certidão emitida gratuitamente com base na Portaria Conjunta RFB/PGFN nº 1.751, de 2/10/2014.
Emitida às 21:36:26 do dia 15/12/2025 <hora e data de Brasília>.
Válida até 13/06/2026.

Código de controle da certidão: **1612.B547.A9BA.0149**
Qualquer rasura ou emenda invalidará este documento.

Voltar

Imprimir



Certificado de Regularidade do FGTS - CRF

Inscrição: 60.122.306/0001-42
Razão Social: ELETRO CENTRAL COMERCIAL E SERVICOS LTDA
Endereço: R GENERAL CARNEIRO 659 ANDAR C/1 / CENTRO / CAPAO BONITO / SP / 18300-260

A Caixa Econômica Federal, no uso da atribuição que lhe confere o Art. 7, da Lei 8.036, de 11 de maio de 1990, certifica que, nesta data, a empresa acima identificada encontra-se em situação regular perante o Fundo de Garantia do Tempo de Serviço - FGTS.

O presente Certificado não servirá de prova contra cobrança de quaisquer débitos referentes a contribuições e/ou encargos devidos, decorrentes das obrigações com o FGTS.

Validade: 02/05/2026 a 31/05/2026

Certificação Número: 2026050202320436878557

Informação obtida em 05/05/2026 10:42:41

A utilização deste Certificado para os fins previstos em Lei esta condicionada a verificação de autenticidade no site da Caixa:
www.caixa.gov.br



ELETRO CENTRAL COMERCIAL E SERVIÇOS LTDA

CNPJ: 60.122.306/0001-42

E-mail: eletrocentralcomercialcb@gmail.com

À

PREFEITURA MUNICIPAL DE CAPÃO BONITO/SP.

ATT: PREGOEIRO OFICIAL E EQUIPE DE APOIO.

DISPENSA ELETRÔNICA Nº 083/2026.

PROCESSO ADMINISTRATIVO Nº 3.875/2026.

TERMO DE CREDENCIAMENTO

A Empresa **ELETRO CENTRAL COMERCIAL E SERVIÇOS LTDA**, estabelecida na Rua General Carneiro, nº 659 - Andar C/1 - Centro - Capão Bonito/SP, inscrita no CNPJ nº 60.122.306/0001-42 e Inscrição Estadual nº 251.110.357.119, **DECLARA** que será representada pelo Sr. **CLÁUDIO TAKAMI**, portador da carteira de Identidade RG nº 23.080.473-1 e CPF nº 164.437.158-88, para fins previstos no Edital do Dispensa Eletrônica nº 083/2026, podendo formular propostas, apresentar declarações e lances verbais, bem como interpor ou desistir da interposição de recursos e praticar todos os demais atos pertinentes a este certame licitatório.

Capão Bonito, 27 de Maio de 2026.

Atenciosamente,

ELETRO CENTRAL COMERCIAL E SERVIÇOS LTDA

CNPJ: 60.122.306/0001-42

CLÁUDIO TAKAMI

REPRESENTANTE COMERCIAL
60.122.306/0001-42
ELETRO CENTRAL COMERCIAL
E SERVIÇOS LTDA.
Rua General Carneiro, 659-C/1
Centro - CEP 18300-260
CAPÃO BONITO - SP

RUA GENERAL CARNEIRO, Nº 659. ANDAR C/1 - CENTRO
CAPÃO BONITO/ SP CEP: 18300-260
TELEFONE: (15) 3543-1147





ELETRO CENTRAL COMERCIAL E SERVIÇOS LTDA

CNPJ: 60.122.306/0001-42

E-mail: eletrocentralcomercialcb@gmail.com

À

PREFEITURA MUNICIPAL DE CAPÃO BONITO/SP.

ATT: PREGOEIRO OFICIAL E EQUIPE DE APOIO.

DISPENSA ELETRÔNICA N° 083/2026.

PROCESSO ADMINISTRATIVO N° 3.875/2026.

DECLARAÇÃO DE ATENDIMENTO AS EXIGÊNCIAS DO EDITAL

A Empresa **ELETRO CENTRAL COMERCIAL E SERVIÇOS LTDA**, estabelecida na Rua General Carneiro, n° 659 - Andar C/1 - Centro - Capão Bonito/SP, inscrita no CNPJ n° 60.122.306/0001-42 e Inscrição Estadual n° 251.110.357.119, neste ato representada pelo Sr. **CLÁUDIO TAKAMI**, portador da carteira de Identidade RG n° 23.080.473-1 e CPF n° 164.437.158-88, **DECLARA** para os devidos fins que, sob pena da Lei, estar de acordo com as condições e exigências do Edital referente ao Dispensa Eletrônica n° 083/2026 e aceitam a cumprirem fielmente.

Capão Bonito, 27 de Maio de 2026.

Atenciosamente,

ELETRO CENTRAL COMERCIAL E SERVIÇOS LTDA

CNPJ: 60.122.306/0001-42

CLÁUDIO TAKAMI

REPRESENTANTE COMERCIAL

60.122.306/0001-42
ELETRO CENTRAL COMERCIAL
E SERVIÇOS LTDA.
Rua General Carneiro, 659-C/1
Centro - CEP 18300-260
CAPÃO BONITO - SP

RUA GENERAL CARNEIRO, N° 659. ANDAR C/1 - CENTRO
CAPÃO BONITO/ SP CEP: 18300-260
TELEFONE: (15) 3543-1147





ELETRO CENTRAL COMERCIAL E SERVIÇOS LTDA

CNPJ: 60.122.306/0001-42

E-mail: eletrocentralcomercialcb@gmail.com

À

PREFEITURA MUNICIPAL DE CAPÃO BONITO/SP.

ATT: PREGOEIRO OFICIAL E EQUIPE DE APOIO.

DISPENSA ELETRÔNICA Nº 083/2026.

PROCESSO ADMINISTRATIVO Nº 3.875/2026.

DECLARAÇÃO DE INEXISTÊNCIA DE FATOS IMPEDITIVOS

A Empresa **ELETRO CENTRAL COMERCIAL E SERVIÇOS LTDA**, estabelecida na Rua General Carneiro, nº 659 - Andar C/1 - Centro - Capão Bonito/SP, inscrita no CNPJ nº 60.122.306/0001-42 e Inscrição Estadual nº 251.110.357.119, neste ato representada pelo Sr. **CLÁUDIO TAKAMI**, portador da carteira de Identidade RG nº 23.080.473-1 e CPF nº 164.437.158-88, **DECLARA** para os devidos fins que, sob pena da Lei, que não foi declarada inidônea para licitar ou contratar com a Administração Pública, e que, não está suspensa ou impedida de contratar com a Prefeitura Municipal de Capão Bonito, e que se compromete a comunicar ocorrência de fatos supervenientes.

Capão Bonito, 27 de Maio de 2026.

Atenciosamente,



ELETRO CENTRAL COMERCIAL E SERVIÇOS LTDA

CNPJ: 60.122.306/0001-42

CLÁUDIO TAKAMI

REPRESENTANTE COMERCIAL

60.122.306/0001-42
ELETRO CENTRAL COMERCIAL
E SERVIÇOS LTDA.
Rua General Carneiro, 659-C/1
Centro - CEP 18300-260
CAPÃO BONITO - SP

RUA GENERAL CARNEIRO, Nº 659. ANDAR C/1 - CENTRO
CAPÃO BONITO/ SP CEP: 18300-260
TELEFONE: (15) 3543-1147





ELETRO CENTRAL COMERCIAL E SERVIÇOS LTDA

CNPJ: 60.122.306/0001-42

E-mail: eletrocentralcomercialcb@gmail.com

A

PREFEITURA MUNICIPAL DE CAPÃO BONITO/SP.

ATT: PREGOEIRO OFICIAL E EQUIPE DE APOIO.

DISPENSA ELETRÔNICA Nº 083/2026.

PROCESSO ADMINISTRATIVO Nº 3.875/2026.

DECLARAÇÃO DE MICRO EMPRESA OU EMPRESA DE PEQUENO PORTE

DECLARO, sob as penas da lei, sem prejuízo das sanções e multas previstas neste ato convocatório, que a empresa **ELETRO CENTRAL COMERCIAL E SERVIÇOS LTDA**, estabelecida na Rua General Carneiro, nº 659 - Andar C/1 - Centro - Capão Bonito/SP, inscrita no CNPJ nº 60.122.306/0001-42 e Inscrição Estadual nº 251.110.357.119, neste ato representada pelo Sr. **CLÁUDIO TAKAMI**, portador da carteira de Identidade RG nº 23.080.473-1 e CPF nº 164.437.158-88, é Microempresa ou Empresa de Pequeno Porte, nos termos do enquadramento previsto na Lei Complementar nº 123, de 14 de dezembro de 2006, com as alterações da Lei Complementar nº 147, de 7 de agosto de 2014, cujos termos declaro conhecer na íntegra, e não possuir qualquer dos impedimentos previstos nos §§ 4º e seguintes, todos do artigo 3º da Lei Complementar nº 123, de 14 de dezembro de 2006, com as alterações da Lei Complementar nº 147, de 7 de agosto de 2014, estando apta, portanto, a exercer o direito de preferência como critério de desempate e/ou o benefício da habilitação com irregularidade fiscal no procedimento licitatório da Dispensa Eletrônica nº 083/2026, realizado pelo Município de Capão Bonito, Estado de São Paulo.

Capão Bonito, 27 de Maio de 2026.

Atenciosamente,

ELETRO CENTRAL COMERCIAL E SERVIÇOS LTDA

CNPJ: 60.122.306/0001-42

CLÁUDIO TAKAMI

REPRESENTANTE COMERCIAL

60.122.306/0001-42
ELETRO CENTRAL COMERCIAL
E SERVIÇOS LTDA,
Rua General Carneiro, 659-C/1
Centro - CEP 18300-260
CAPÃO BONITO - SP

RUA GENERAL CARNEIRO, Nº 659. ANDAR C/1 - CENTRO
CAPÃO BONITO/ SP CEP: 18300-260
TELEFONE: (15) 3543-1147



v4.0 - Dautin Blockchain certifica em 27/05/2026 16:14:30 que o documento de hash (SHA-256)

bb838be34ceec99b0f0cfcbca68f96a50575a5316066627dcbde85d0d5fb953 foi validado em 27/05/2026 16:12:53 através da transação blockchain
0xd0da2019fe570bfcf6dd0d3c5e9f992a1f53fd1eaf832d09ae4fa5eb452992bb e pode ser verificado em <https://www.dautin.com/FileCheck> (NID: 319270)





ELETRO CENTRAL COMERCIAL E SERVIÇOS LTDA

CNPJ: 60.122.306/0001-42

E-mail: eletrocentralcomercialcb@gmail.com

A

PREFEITURA MUNICIPAL DE CAPÃO BONITO/SP.

ATT: PREGOEIRO OFICIAL E EQUIPE DE APOIO.

DISPENSA ELETRÔNICA N° 083/2026.

PROCESSO ADMINISTRATIVO N° 3.875/2026.

DECLARAÇÃO DE PLENO ATENDIMENTO AOS REQUISITOS DE HABILITAÇÃO

A Empresa **ELETRO CENTRAL COMERCIAL E SERVIÇOS LTDA**, estabelecida na Rua General Carneiro, n° 659 - Andar C/1 - Centro - Capão Bonito/SP, inscrita no CNPJ n° 60.122.306/0001-42 e Inscrição Estadual n° 251.110.357.119, neste ato representada pelo Sr. **CLÁUDIO TAKAMI**, portador da carteira de Identidade RG n° 23.080.473-1 e CPF n° 164.437.158-88, **DECLARA** para os devidos fins que, sob pena da Lei, estar cumprindo plenamente os requisitos de habilitação conforme os documentos integrantes do envelope n° 02 - DOCUMENTOS DE HABILITAÇÃO, de acordo com as exigências constantes do edital de Dispensa Eletrônica n° 083/2026, realizado pela Prefeitura Municipal de Capão Bonito, inexistindo qualquer fato impeditivo de sua participação neste certame licitatório.

Capão Bonito, 27 de Maio de 2026.

Atenciosamente,

ELETRO CENTRAL COMERCIAL E SERVIÇOS LTDA

CNPJ: 60.122.306/0001-42

CLÁUDIO TAKAMI

REPRESENTANTE COMERCIAL

60.122.306/0001-42
ELETRO CENTRAL COMERCIAL
E SERVIÇOS LTDA.
Rua General Carneiro, 659-C/1
Centro - CEP 18300-260
CAPÃO BONITO - SP

RUA GENERAL CARNEIRO, N° 659. ANDAR C/1 - CENTRO
CAPÃO BONITO/ SP CEP: 18300-260
TELEFONE: (15) 3543-1147





ELETRO CENTRAL COMERCIAL E SERVIÇOS LTDA

CNPJ: 60.122.306/0001-42

E-mail: eletrocentralcomercialcb@gmail.com

À

PREFEITURA MUNICIPAL DE CAPÃO BONITO/SP.

ATT: PREGOEIRO OFICIAL E EQUIPE DE APOIO.

DISPENSA ELETRÔNICA N° 083/2026.

PROCESSO ADMINISTRATIVO N° 3.875/2026.

DECLARAÇÃO DE REGULARIDADE PARA COM O MINISTÉRIO DO TRABALHO

A Empresa **ELETRO CENTRAL COMERCIAL E SERVIÇOS LTDA**, estabelecida na Rua General Carneiro, n° 659 - Andar C/1 - Centro - Capão Bonito/SP, inscrita no CNPJ n° 60.122.306/0001-42 e Inscrição Estadual n° 251.110.357.119, neste ato representada pelo Sr. **CLÁUDIO TAKAMI**, portador da carteira de Identidade RG n° 23.080.473-1 e CPF n° 164.437.158-88, **DECLARA**, para fins de participação no processo licitatório em pauta, sob as penas da Lei, que está em situação regular perante o Ministério do Trabalho, no que se refere à observância do disposto no inciso XXXIII, do Artigo 7° da Constituição Federal, e, para fins do disposto no inciso V do artigo 27 da Lei n.° 8.666, de 21 de junho de 1993, acrescido pela Lei n.° 9.854, de 27 de outubro de 1999, que não emprega menor de dezoito anos em trabalho noturno, perigoso ou insalubre e não emprega menor de dezesseis anos.
Por ser verdade assina a presente.

Capão Bonito, 27 de Maio de 2026.

Atenciosamente,

ELETRO CENTRAL COMERCIAL E SERVIÇOS LTDA

CNPJ: 60.122.306/0001-42

CLÁUDIO TAKAMI

REPRESENTANTE COMERCIAL

60.122.306/0001-42
ELETRO CENTRAL COMERCIAL
E SERVIÇOS LTDA.
Rua General Carneiro, 659-C/1
Centro - CEP 18300-260
CAPÃO BONITO - SP

RUA GENERAL CARNEIRO, N° 659. ANDAR C/1 - CENTRO
CAPÃO BONITO/ SP CEP: 18300-260
TELEFONE: (15) 3543-1147





ELETRO CENTRAL COMERCIAL E SERVIÇOS LTDA

CNPJ: 60.122.306/0001-42

E-mail: eletrocentralcomercialcb@gmail.com

À

PREFEITURA MUNICIPAL DE CAPÃO BONITO/SP.

ATT: PREGOEIRO OFICIAL E EQUIPE DE APOIO.

DISPENSA ELETRÔNICA Nº 083/2026.

PROCESSO ADMINISTRATIVO Nº 3.875/2026.

DECLARAÇÃO DE DISPONIBILIDADE

A Empresa **ELETRO CENTRAL COMERCIAL E SERVIÇOS LTDA**, estabelecida na Rua General Carneiro, nº 659 - Andar C/1 - Centro - Capão Bonito/SP, inscrita no CNPJ nº 60.122.306/0001-42 e Inscrição Estadual nº 251.110.357.119, neste ato representada pelo Sr. **CLÁUDIO TAKAMI**, portador da carteira de Identidade RG nº 23.080.473-1 e CPF nº 164.437.158-88, **DECLARA**, para fins de participação no processo licitatório em pauta, sob as penas da Lei, tem disponibilidade DOS PRODUTOS e dos demais meios para a entrega DOS PRODUTOS, conforme Anexo I do Edital referente a Dispensa Eletrônica nº 083/2026, para a entrega DOS PRODUTOS, no prazo estabelecido pelo Edital da presente licitação.

Por ser verdade assina a presente.

Capão Bonito, 27 de Maio de 2026.

Atenciosamente,



ELETRO CENTRAL COMERCIAL E SERVIÇOS LTDA

CNPJ: 60.122.306/0001-42

CLÁUDIO TAKAMI

REPRESENTANTE COMERCIAL

60.122.306/0001-42

**ELETRO CENTRAL COMERCIAL
E SERVIÇOS LTDA.**

**Rua General Carneiro, 659-C/1
Centro - CEP 18300-260
CAPÃO BONITO - SP**

RUA GENERAL CARNEIRO, Nº 659. ANDAR C/1 - CENTRO

CAPÃO BONITO/ SP

CEP: 18300-260

TELEFONE: (15) 3543-1147



v4.0 - Dautin Blockchain certifica em 27/05/2026 16:14:30 que o documento de hash (SHA-256)

bb838be34ceec99b0f0cfcbca68f96a50575a5316066627dcbe85d0d5fbf953 foi validado em 27/05/2026 16:12:53 através da transação blockchain

0xd0da2019fe570bfcf6dd0d3c5e9f992a1f53fd1eaf832d09ae4fa5eb452992bb e pode ser verificado em <https://www.dautin.com/FileCheck> (NID: 319270)





ELETRO CENTRAL COMERCIAL E SERVIÇOS LTDA

CNPJ: 60.122.306/0001-42

E-mail: eletrocentralcomercialcb@gmail.com

À

PREFEITURA MUNICIPAL DE CAPÃO BONITO/SP.

ATT: PREGOEIRO OFICIAL E EQUIPE DE APOIO.

DISPENSA ELETRÔNICA Nº 083/2026.

PROCESSO ADMINISTRATIVO Nº 3.875/2026.

DECLARAÇÃO DE INEXISTÊNCIA DE DÉBITOS MUNICIPAIS

A Empresa **ELETRO CENTRAL COMERCIAL E SERVIÇOS LTDA**, estabelecida na Rua General Carneiro, nº 659 - Andar C/1 - Centro - Capão Bonito/SP, inscrita no CNPJ nº 60.122.306/0001-42 e Inscrição Estadual nº 251.110.357.119, neste ato representada pelo Sr. **CLÁUDIO TAKAMI**, portador da carteira de Identidade RG nº 23.080.473-1 e CPF nº 164.437.158-88, **DECLARA**, para fins de participação no processo licitatório em pauta, sob as penas da Lei, **que não possui débitos de tributos e multas com os cofres públicos municipais, estando em conformidade com as disposições do art. 430 do Código Tributário do Município de Itapetininga/SP, e que se compromete a comunicar ocorrência de fatos supervenientes.**

Por ser verdade assina a presente.

Capão Bonito, 27 de Maio de 2026.

Atenciosamente,

ELETRO CENTRAL COMERCIAL E SERVIÇOS LTDA

CNPJ: 60.122.306/0001-42

CLÁUDIO TAKAMI

REPRESENTANTE COMERCIAL

60.122.306/0001-42
ELETRO CENTRAL COMERCIAL
E SERVIÇOS LTDA.
Rua General Carneiro, 659-C/1
Centro - CEP 18300-260
CAPÃO BONITO - SP

RUA GENERAL CARNEIRO, Nº 659. ANDAR C/1 - CENTRO
CAPÃO BONITO/ SP CEP: 18300-260
TELEFONE: (15) 3543-1147





ELETRO CENTRAL COMERCIAL E SERVIÇOS LTDA

CNPJ: 60.122.306/0001-42

E-mail: eletrocentralcomercialcb@gmail.com

À

PREFEITURA MUNICIPAL DE CAPÃO BONITO/SP.

ATT: PREGOEIRO OFICIAL E EQUIPE DE APOIO.

DISPENSA ELETRÔNICA Nº 083/2026.

PROCESSO ADMINISTRATIVO Nº 3.875/2026.

DECLARAÇÃO DE PROPOSTA ECONÔMICA

A Empresa **ELETRO CENTRAL COMERCIAL E SERVIÇOS LTDA**, estabelecida na Rua General Carneiro, nº 659 - Andar C/1 - Centro - Capão Bonito/SP, inscrita no CNPJ nº 60.122.306/0001-42 e Inscrição Estadual nº 251.110.357.119, neste ato representada pelo Sr. **CLÁUDIO TAKAMI**, portador da carteira de Identidade RG nº 23.080.473-1 e CPF nº 164.437.158-88, **DECLARA** para fins de participação na Dispensa Eletrônica nº 083/2026, que sua proposta comercial compreende a integralidade dos custos para atendimento dos direitos trabalhistas assegurados na Constituição Federal, nas leis trabalhistas, nas formas infralegais, nas convenções coletivas de trabalho e nos termos de ajustamento de conduta vigentes na data de entrega das propostas, conforme disposto no inciso 1º art. 63º da Lei nº 14.133, de 01 de Abril de 2021.

Capão Bonito, 27 de Maio de 2026.

Atenciosamente,

ELETRO CENTRAL COMERCIAL E SERVIÇOS LTDA

CNPJ: 60.122.306/0001-42

CLÁUDIO TAKAMI

REPRESENTANTE COMERCIAL

60.122.306/0001-42
ELETRO CENTRAL COMERCIAL
E SERVIÇOS LTDA.
Rua General Carneiro, 659-C/1
Centro - CEP 18300-260
CAPÃO BONITO - SP

RUA GENERAL CARNEIRO, Nº 659. ANDAR C/1 - CENTRO
CAPÃO BONITO/ SP CEP: 18300-260
TELEFONE: (15) 3543-1147





ELETRO CENTRAL COMERCIAL E SERVIÇOS LTDA

CNPJ: 60.122.306/0001-42

E-mail: eletrocentralcomercialcb@gmail.com

À

PREFEITURA MUNICIPAL DE CAPÃO BONITO/SP.

ATT: PREGOEIRO OFICIAL E EQUIPE DE APOIO.

DISPENSA ELETRÔNICA Nº 083/2026.

PROCESSO ADMINISTRATIVO Nº 3.875/2026.

DECLARAÇÃO CONJUNTA - "HABILITAÇÃO"

~~60.122.306/0001-42
ELETRO CENTRAL COMERCIAL
E SERVIÇOS LTDA.
Rua General Carneiro, 659-C
Centro - CEP 18300-260
CAPÃO BONITO - SP~~

A Empresa **ELETRO CENTRAL COMERCIAL E SERVIÇOS LTDA**, estabelecida na Rua General Carneiro, nº 659 - Andar C/1 - Centro - Capão Bonito/SP, inscrita no CNPJ nº 60.122.306/0001-42 e Inscrição Estadual nº 251.110.357.119, neste ato representada pelo Sr. **CLÁUDIO TAKAMI**, portador da carteira de Identidade RG nº 23.080.473-1 e CPF nº 164.437.158-88, **DECLARA** para fins de participação na Dispensa Eletrônica nº 083/2026, que:

- a) Está em situação regular perante o Ministério do Trabalho e Previdência no que se refere a observância do disposto no inciso XXXIII do artigo 7º da Constituição Federal, no tocante da observância quanto à proibição de trabalho noturno, perigoso ou insalubre a menores de 18 anos e de qualquer trabalho a menores de 16 anos, salvo na condição de aprendiz, a partir de 14 anos.
- b) Não enquadra em nenhuma das vedações de participação na licitação.
- c) Atende às normas de saúde e segurança do trabalho, nos termos do parágrafo único do artigo 117 da Constituição Estadual.
- d) Na qualidade de proponente do procedimento licitatório supra, instaurado pelo Município de Capão Bonito/SP, não possui em seu quadro societário Servidor Público municipal da ativa.
- e) Que os serviços são prestados por empresas que comprovam cumprimento de reserva de cargos previstas em Lei para pessoa com deficiência ou para reabilitado da Previdência Social e que atendem às regras de acessibilidade previstas na Legislação, conforme disposto no art.63, IV da Lei nº 14.133 de 01 de Abril de 2021.

**RUA GENERAL CARNEIRO, Nº 659. ANDAR C/1 - CENTRO
CAPÃO BONITO/ SP CEP: 18300-260
TELEFONE: (15) 3543-1147**





ELETRO CENTRAL COMERCIAL E SERVIÇOS LTDA

CNPJ: 60.122.306/0001-42

E-mail: eletrocentralcomercialcb@gmail.com

Capão Bonito, 27 de Maio de 2026.

Atenciosamente,

ELETRO CENTRAL COMERCIAL E SERVIÇOS LTDA

CNPJ: 60.122.306/0001-42

CLÁUDIO TAKAMI

REPRESENTANTE COMERCIAL
60.122.306/0001-42
ELETRO CENTRAL COMERCIAL
E SERVIÇOS LTDA.
Rua General Carneiro, 659-C/1
Centro - CEP 18300-260
CAPÃO BONITO - SP

RUA GENERAL CARNEIRO, Nº 659. ANDAR C/1 - CENTRO
CAPÃO BONITO/ SP CEP: 18300-260
TELEFONE: (15) 3543-1147



v4.0 - Dautin Blockchain certifica em 27/05/2026 16:14:30 que o documento de hash (SHA-256)
bb838be34ceec99b0f0cfcbca68f96a50575a5316066627dcbde85d0d5fbf953 foi validado em 27/05/2026 16:12:53 através da transação blockchain
0xd0da2019fe570bfcf6dd0d3c5e9f992a1f53fd1eaf832d09ae4fa5eb452992bb e pode ser verificado em <https://www.dautin.com/FileCheck> (NID: 319270)





ELETRO CENTRAL COMERCIAL E SERVIÇOS LTDA

CNPJ: 60.122.306/0001-42

E-mail: eletrocentralcomercialcb@gmail.com

À

PREFEITURA MUNICIPAL DE CAPÃO BONITO/SP.

ATT: PREGOEIRO OFICIAL E EQUIPE DE APOIO.

DISPENSA ELETRÔNICA N° 083/2026.

PROCESSO ADMINISTRATIVO N° 3.875/2026.

DECLARAÇÃO QUE CUMPRE AS EXIGÊNCIAS DE RESERVA DE CARGOS PARA PESSOAS COM DEFICIÊNCIA E PARA REABILITADO DA PREVIDÊNCIA SOCIAL:

A Empresa **ELETRO CENTRAL COMERCIAL E SERVIÇOS LTDA**, estabelecida na Rua General Carneiro, n° 659 - Andar C/1 - Centro - Capão Bonito/SP, inscrita no CNPJ n° 60.122.306/0001-42 e Inscrição Estadual n° 251.110.357.119, neste ato representada pelo Sr. **CLÁUDIO TAKAMI**, portador da carteira de Identidade RG n° 23.080.473-1 e CPF n° 164.437.158-88, **DECLARA** para os devidos fins que, sob pena da Lei, sem prejuízo das sanções e multas previstas neste ato convocatório, que cumpre as exigências de reserva de cargos para pessoa com deficiência e para reabilitado da Previdência Social, previstas em lei e em outras normas específicas.

Capão Bonito, 27 de Maio de 2026.

Atenciosamente,



ELETRO CENTRAL COMERCIAL E SERVIÇOS LTDA

CNPJ: 60.122.306/0001-42

CLÁUDIO TAKAMI

REPRESENTANTE COMERCIAL

60.122.306/0001-42

**ELETRO CENTRAL COMERCIAL
E SERVIÇOS LTDA.**

Rua General Carneiro, 659-C/1
Centro - CEP 18300-260

**RUA GENERAL CARNEIRO, N° 659 - ANDAR C/1 - CENTRO
CAPÃO BONITO/ SP CEP: 18300-260
TELEFONE: (15) 3543-1147**





ELETRO CENTRAL COMERCIAL E SERVIÇOS LTDA

CNPJ: 60.122.306/0001-42

E-mail: eletrocentralcomercialcb@gmail.com

À

PREFEITURA MUNICIPAL DE CAPÃO BONITO/SP.

ATT: PREGOEIRO OFICIAL E EQUIPE DE APOIO.

DISPENSA ELETRÔNICA Nº 083/2026.

PROCESSO ADMINISTRATIVO Nº 3.875/2026.

DECLARAÇÃO

1 - Declaro que o prazo de eficácia desta proposta é de 60 (sessenta) dias, a contar da data da entrega de seu respectivo envelope.

2 - Declaro sob as penas da Lei, que os serviços ofertados atendem a todas as especificações exigidas no Edital.

3 - Declaro que o preço acima indicado contempla todos os custos diretos e indiretos incorridos na data da apresentação desta proposta incluindo, entre outros: tributos, encargos sociais, material, despesas administrativas, frete e lucro.

VALIDADE DA PROPOSTA: 60 (sessenta) dias

CONTA BANCÁRIA: BANCO SANTANDER

AGÊNCIA: 0208

CONTA CORRENTE: 13003750-7

PIX: 1599835-8842

CONDIÇÕES DE PAGAMENTO: Conforme edital.

TELEFONE PARA CONTATO: (15) 3543-1147

GARANTIA DE ASSISTÊNCIA COMPLETA DO OBJETO.

RUA GENERAL CARNEIRO, Nº 659. ANDAR C/1 - CENTRO
CAPÃO BONITO/ SP CEP: 18300-260
TELEFONE: (15) 3543-1147

60.122.306/0001-42
ELETRO CENTRAL COMERCIAL
E SERVIÇOS LTDA.
Rua General Carneiro, 659-C/1
Centro - CEP 18300-260
CAPÃO BONITO - SP





ELETRO CENTRAL COMERCIAL E SERVIÇOS LTDA

CNPJ: 60.122.306/0001-42

E-mail: eletrocentralcomercialcb@gmail.com

REPRESENTANTE: CLÁUDIO TAKAMI

RG Nº: 23.080.473-1

CPF Nº: 164.437.158-88

Capão Bonito, 27 de Maio de 2026.

Atenciosamente,

ELETRO CENTRAL COMERCIAL E SERVIÇOS LTDA

CNPJ: 60.122.306/0001-42

CLÁUDIO TAKAMI

REPRESENTANTE COMERCIAL

60.122.306/0001-42

**ELETRO CENTRAL COMERCIAL
E SERVIÇOS LTDA.**

Rua General Carneiro, 659-C/1

Centro - CEP 18300-260

CAPÃO BONITO - SP

RUA GENERAL CARNEIRO, Nº 659. ANDAR C/1 - CENTRO

CAPÃO BONITO/ SP CEP: 18300-260

TELEFONE: (15) 3543-1147



v4.0 - Dautin Blockchain certifica em 27/05/2026 16:14:30 que o documento de hash (SHA-256)

bb838be34ceec99b0f0cfcbca68f96a50575a5316066627dcbde85d0d5fbf953 foi validado em 27/05/2026 16:12:53 através da transação blockchain

0xd0da2019fe570bfcf6dd0d3c5e9f992a1f53fd1eaf832d09ae4fa5eb452992bb e pode ser verificado em <https://www.dautin.com/FileCheck> (NID: 319270)



Dautin Blockchain
Rua Dagoberto Nogueira, 100
Ed. Torre Azul - 11º Andar
Sala 1101, Centro, Itajaí - SC
(47) 3514-7599 | (47) 99748-2223
www.dautin.com | dautin@dautin.com



Prova de Autenticidade válida até 25/08/2026

CERTIFICADO DE PROVA DE AUTENTICIDADE ELETRÔNICA

A **Dautin Blockchain** CERTIFICA para os devidos fins de direito que, o arquivo digital especificado com o tipo documental **Autenticação** e representado pela função hash criptográfica conhecida como SHA-256, de código **bb838be34ceec99b0f0cfebca68f96a50575a5316066627dcbde85d0d5fbf953** foi autenticado de acordo com as Legislações e normas vigentes¹ através da rede blockchain Ethereum Classic, sob o identificador único denominado NID **319270** dentro do sistema.

A autenticação eletrônica do documento intitulado "**DECLARAÇÕES DISPENSA ELETRÔNICA Nº 083/2026 - CAPÃO BONITO**", cujo assunto é descrito como "**DECLARAÇÕES DISPENSA ELETRÔNICA Nº 083/2026 - CAPÃO BONITO**", faz prova de que em **27/05/2026 16:13:14**, o responsável **Eleto Central Comercial Ltda (60.122.306/0001-42)** tinha posse do arquivo com as mesmas características que foram reproduzidas na prova de autenticidade, sendo de Eleto Central Comercial Ltda a responsabilidade, única e exclusiva, pela idoneidade do documento apresentado a Dautin Blockchain

Este CERTIFICADO foi emitido em **27/05/2026 16:14:30** através do sistema de autenticação eletrônica da empresa Dautin Blockchain de acordo com o Art. 10, § 2º da MP 2200-2/2001, Art. 107 do Código Civil e Art. 411, em seus §§ 2º e 3º do Código de Processo Civil, estando dessa maneira de acordo para o cumprimento do Decreto 10278/2020.

Para mais informações sobre a operação acesse o site <https://www.dautin.com> e informe o código da transação blockchain **0xd0da2019fe570bfcf6dd0d3c5e9f992a1f53fd1eaf832d09ae4fa5eb452992bb**. Também é possível acessar a consulta através da rede blockchain em <https://blockscout.com/etc/mainnet/>

¹ Legislação Vigente: Medida Provisória nº 2200-2/2001, Código Civil e Código de Processo Civil.



Presidência da República Casa Civil
Subchefia para Assuntos Jurídicos
MEDIDA PROVISÓRIA 2.200-2
DE 24 DE AGOSTO DE 2001.





ELETRO CENTRAL COMERCIAL LTDA-ME.

CNPJ: 60.122.306/0001-42

E-MAIL: eletrocentralcomercialcb@gmail.com

PROCURAÇÃO

OUTORGANTE: ELETRO CENTRAL COMERCIAL LTDA-EPP, pessoa de direito privado, inscrita no CNPJ de nº 60.122.306/0001-42 e Inscr. Estadual nº 251.110.357.119, com sede na rua General Carneiro, nº 659 - C/1 - Centro - Capão Bonito, estado de São Paulo, neste ato representada pelo SR. JOSÉ HUMBERTO ALVARENGA MOTTA, brasileiro, casado, empresário portador da carteira de identidade RG nº 11.737.809-SSP/SP e do CPF nº 054.079.888-60, residente na rua Sete de Setembro, nº 550 - Centro - Capão Bonito/SP;

OUTORGADO: Sr. CLÁUDIO TAKAMI, brasileiro, divorciado, Representante Comercial, portador do documento de identidade RG nº 23.080.473-1 e CPF nº 164.437.158-88, residente e domiciliado na rua Bom Jesus dos Chaves, nº 159 - vila Santa Rosa-Capão Bonito/SP;

PODERES: ao qual confere amplos poderes para representar a Empresa em certames licitatórios, podendo para tanto prestar esclarecimentos, formular ofertas, e demais negociações, assinar atas, declarações, vistar documentos, receber notificações, interpor recursos, assinar contratos e aditamentos, manifestar-se quanto à desistência deste e praticar todos os demais atos inerentes a certames licitatórios e outros referentes à Empresa.

***VALIDADE:** 31 de Dezembro de 2027.

Capão Bonito, 04 de Maio de 2026.



ELETRO CENTRAL COMERCIAL LTDA-EPP.

JOSÉ HUMBERTO ALVARENGA MOTTA

SÓCIO PROPRIETÁRIO

RG: 11.737.809

Tabeleiro de Notas e
Protesto - Capão Bonito/SP

**RUA GENERAL CARNEIRO, Nº 659. ANDAR C/1 - CENTRO
CAPÃO BONITO/ SP CEP: 18300-260
TELEFONE: (15) 3543-1147**



v4.0 - Dautin Blockchain certifica em 05/05/2026 16:49:40 que o documento de hash (SHA-256)
c19e38876fc9c5456e33fc20546d86229c1d8ee81d08f58eb48903f438ee61cd foi validado em 05/05/2026 16:48:22 através da transação blockchain
0x085a886e0919dcf084b8d8aeacdf444bfb834e664957e1ea6b1369344228c401 e pode ser verificado em <https://www.dautin.com/FileCheck> (NID: 316614)



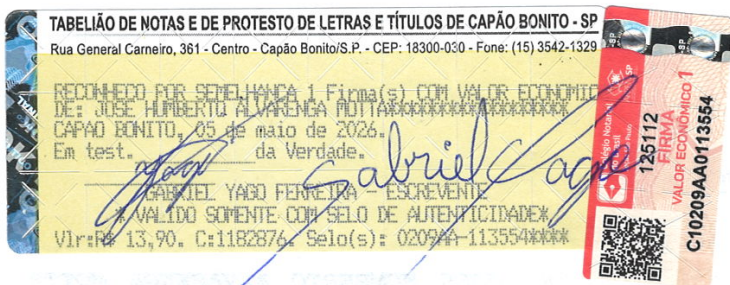

Prova de Autenticidade válida até 03/08/2026



v4.0 - Dautin Blockchain certifica em 05/05/2026 16:49:40 que o documento de hash (SHA-256)
c19e38876fc9c5456e33fc20546d86229c1d8ee81d08f58eb48903f438ee61cd foi validado em 05/05/2026 16:48:22 através da transação blockchain
0x085a886e0919dcf084b8d8aeacd444bf834e664957e1ea6b1369344228c401 e pode ser verificado em <https://www.dautin.com/FileCheck> (NID: 316614)



Dautin Blockchain
Rua Dagoberto Nogueira, 100
Ed. Torre Azul - 11º Andar
Sala 1101, Centro, Itajaí - SC
(47) 3514-7599 | (47) 99748-2223
www.dautin.com | dautin@dautin.com



Prova de Autenticidade válida até 03/08/2026

CERTIFICADO DE PROVA DE AUTENTICIDADE ELETRÔNICA

A **Dautin Blockchain** CERTIFICA para os devidos fins de direito que, o arquivo digital especificado com o tipo documental **Autenticação** e representado pela função hash criptográfica conhecida como SHA-256, de código **c19e38876fc9c5456e33fc20546d86229c1d8ee81d08f58eb48903f438ee61cd** foi autenticado de acordo com as Legislações e normas vigentes¹ através da rede blockchain Ethereum Classic, sob o identificador único denominado NID **316614** dentro do sistema.

A autenticação eletrônica do documento intitulado "**PROCURAÇÃO ELETRO CENTRAL**", cujo assunto é descrito como "**PROCURAÇÃO ELETRO CENTRAL**", faz prova de que em **05/05/2026 16:48:21**, o responsável **Eletro Central Comercial Ltda (60.122.306/0001-42)** tinha posse do arquivo com as mesmas características que foram reproduzidas na prova de autenticidade, sendo de Eletro Central Comercial Ltda a responsabilidade, única e exclusiva, pela idoneidade do documento apresentado a Dautin Blockchain

Este CERTIFICADO foi emitido em **05/05/2026 16:49:40** através do sistema de autenticação eletrônica da empresa Dautin Blockchain de acordo com o Art. 10, § 2º da MP 2200-2/2001, Art. 107 do Código Civil e Art. 411, em seus §§ 2º e 3º do Código de Processo Civil, estando dessa maneira de acordo para o cumprimento do Decreto 10278/2020.

Para mais informações sobre a operação acesse o site <https://www.dautin.com> e informe o código da transação blockchain **0x085a886e0919dcf084b8d8aeacdf444bff834e664957e1ea6b1369344228c401**. Também é possível acessar a consulta através da rede blockchain em <https://blockscout.com/etc/mainnet/>

¹ Legislação Vigente: Medida Provisória nº 2200-2/2001, Código Civil e Código de Processo Civil.



Presidência da República Casa Civil
Subchefia para Assuntos Jurídicos
MEDIDA PROVISÓRIA 2.200-2
DE 24 DE AGOSTO DE 2001.



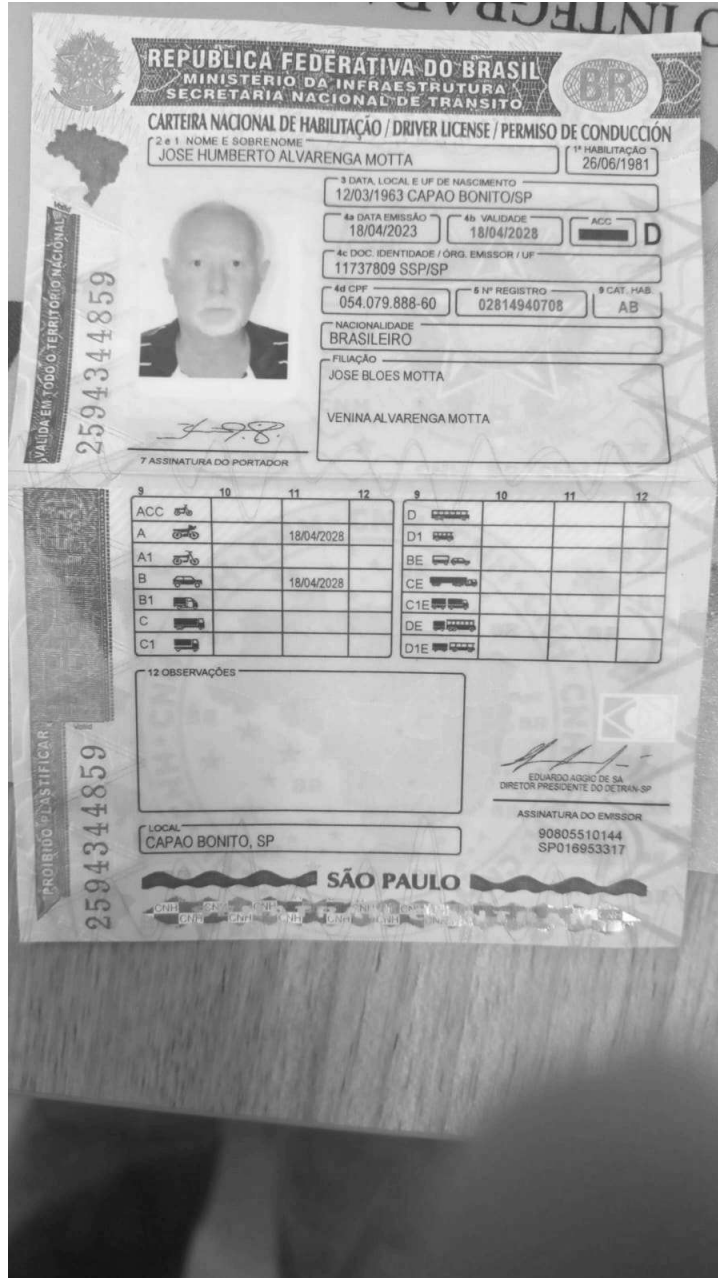

Prova de Autenticidade válida até 03/08/2026



Dautin Blockchain
Rua Dagoberto Nogueira, 100
Ed. Torre Azul - 11º Andar
Sala 1101, Centro, Itajaí - SC
(47) 3514-7599 | (47) 99748-2223
www.dautin.com | dautin@dautin.com



Prova de Autenticidade válida até 03/08/2026

CERTIFICADO DE PROVA DE AUTENTICIDADE ELETRÔNICA

A **Dautin Blockchain** CERTIFICA para os devidos fins de direito que, o arquivo digital especificado com o tipo documental **Autenticação** e representado pela função hash criptográfica conhecida como SHA-256, de código **6dedf44b82e2f9d5b5cce2305a189a1d9f9bfe6ed177aa0e3d475e72042b9fe1** foi autenticado de acordo com as Legislações e normas vigentes¹ através da rede blockchain Ethereum Classic, sob o identificador único denominado NID **316514** dentro do sistema.

A autenticação eletrônica do documento intitulado "**CNH JOSE HUMBERTO 1**", cujo assunto é descrito como "**CNH JOSE HUMBERTO 1**", faz prova de que em **05/05/2026 11:24:35**, o responsável **Eletro Central Comercial Ltda (60.122.306/0001-42)** tinha posse do arquivo com as mesmas características que foram reproduzidas na prova de autenticidade, sendo de Eletro Central Comercial Ltda a responsabilidade, única e exclusiva, pela idoneidade do documento apresentado a Dautin Blockchain

Este CERTIFICADO foi emitido em **05/05/2026 11:26:01** através do sistema de autenticação eletrônica da empresa Dautin Blockchain de acordo com o Art. 10, § 2º da MP 2200-2/2001, Art. 107 do Código Civil e Art. 411, em seus §§ 2º e 3º do Código de Processo Civil, estando dessa maneira de acordo para o cumprimento do Decreto 10278/2020.

Para mais informações sobre a operação acesse o site <https://www.dautin.com> e informe o código da transação blockchain **0xd87878edcbb7deb62fb01611326b5b71a87275c9a8099aac0b0a453814b387a0**. Também é possível acessar a consulta através da rede blockchain em <https://blockscout.com/etc/mainnet/>

¹ Legislação Vigente: Medida Provisória nº 2200-2/2001, Código Civil e Código de Processo Civil.



Presidência da República Casa Civil
Subchefia para Assuntos Jurídicos
MEDIDA PROVISÓRIA 2.200-2
DE 24 DE AGOSTO DE 2001.



Dautin Blockchain
Rua Dagoberto Nogueira, 100
Ed. Torre Azul - 11º Andar
Sala 1101, Centro, Itajaí - SC
(47) 3514-7599 | (47) 99748-2223
www.dautin.com | dautin@dautin.com



Prova de Autenticidade válida até 03/08/2026

CERTIFICADO DE PROVA DE AUTENTICIDADE ELETRÔNICA

A **Dautin Blockchain** CERTIFICA para os devidos fins de direito que, o arquivo digital especificado com o tipo documental **Autenticação** e representado pela função hash criptográfica conhecida como SHA-256, de código **baf343ed2ddb552a3e3d90f18b587e513228f77fdb850e5da4d2939724fe438d** foi autenticado de acordo com as Legislações e normas vigentes¹ através da rede blockchain Ethereum Classic, sob o identificador único denominado NID **316513** dentro do sistema.

A autenticação eletrônica do documento intitulado "**CNH CLAUDIO 1**", cujo assunto é descrito como "**CNH CLAUDIO 1**", faz prova de que em **05/05/2026 11:22:17**, o responsável **Eleto Central Comercial Ltda (60.122.306/0001-42)** tinha posse do arquivo com as mesmas características que foram reproduzidas na prova de autenticidade, sendo de Eleto Central Comercial Ltda a responsabilidade, única e exclusiva, pela idoneidade do documento apresentado a Dautin Blockchain

Este CERTIFICADO foi emitido em **05/05/2026 11:23:36** através do sistema de autenticação eletrônica da empresa Dautin Blockchain de acordo com o Art. 10, § 2º da MP 2200-2/2001, Art. 107 do Código Civil e Art. 411, em seus §§ 2º e 3º do Código de Processo Civil, estando dessa maneira de acordo para o cumprimento do Decreto 10278/2020.

Para mais informações sobre a operação acesse o site <https://www.dautin.com> e informe o código da transação blockchain **0xa6ef8c16235579610b43ebc5af18578b13a75880786eab763bc6af14694e257d**. Também é possível acessar a consulta através da rede blockchain em <https://blockscout.com/etc/mainnet/>

¹ Legislação Vigente: Medida Provisória nº 2200-2/2001, Código Civil e Código de Processo Civil.



Presidência da República Casa Civil
Subchefia para Assuntos Jurídicos
MEDIDA PROVISÓRIA 2.200-2
DE 24 DE AGOSTO DE 2001.



Dautin Blockchain
Rua Dagoberto Nogueira, 100
Ed. Torre Azul - 11º Andar
Sala 1101, Centro, Itajaí - SC
(47) 3514-7599 | (47) 99748-2223
www.dautin.com | dautin@dautin.com



Prova de Autenticidade válida até 28/07/2026

CERTIFICADO DE PROVA DE AUTENTICIDADE ELETRÔNICA

A **Dautin Blockchain** CERTIFICA para os devidos fins de direito que, o arquivo digital especificado com o tipo documental **Autenticação** e representado pela função hash criptográfica conhecida como SHA-256, de código **d07ee91027bdc1992f77f6a7c83bb2432e66df36c7416974176402052589b4b6** foi autenticado de acordo com as Legislações e normas vigentes¹ através da rede blockchain Ethereum Classic, sob o identificador único denominado NID **315868** dentro do sistema.

A autenticação eletrônica do documento intitulado "**CNH CLÁUDIO TAKAMI**", cujo assunto é descrito como "**CNH CLÁUDIO TAKAMI**", faz prova de que em **29/04/2026 13:07:53**, o responsável **Fox Comercial De Produtos Em Geral Ltda (13.663.781/0001-46)** tinha posse do arquivo com as mesmas características que foram reproduzidas na prova de autenticidade, sendo de Fox Comercial De Produtos Em Geral Ltda a responsabilidade, única e exclusiva, pela idoneidade do documento apresentado a Dautin Blockchain

Este CERTIFICADO foi emitido em **29/04/2026 13:09:20** através do sistema de autenticação eletrônica da empresa Dautin Blockchain de acordo com o Art. 10, § 2º da MP 2200-2/2001, Art. 107 do Código Civil e Art. 411, em seus §§ 2º e 3º do Código de Processo Civil, estando dessa maneira de acordo para o cumprimento do Decreto 10278/2020.

Para mais informações sobre a operação acesse o site <https://www.dautin.com> e informe o código da transação blockchain **0xa59f7925e42fcfb77e02f54dd282150380e082ea9f649705b7c59cb084b57a30**. Também é possível acessar a consulta através da rede blockchain em <https://blockscout.com/etc/mainnet/>

¹ Legislação Vigente: Medida Provisória nº 2200-2/2001, Código Civil e Código de Processo Civil.



Presidência da República Casa Civil
Subchefia para Assuntos Jurídicos
MEDIDA PROVISÓRIA 2.200-2
DE 24 DE AGOSTO DE 2001.



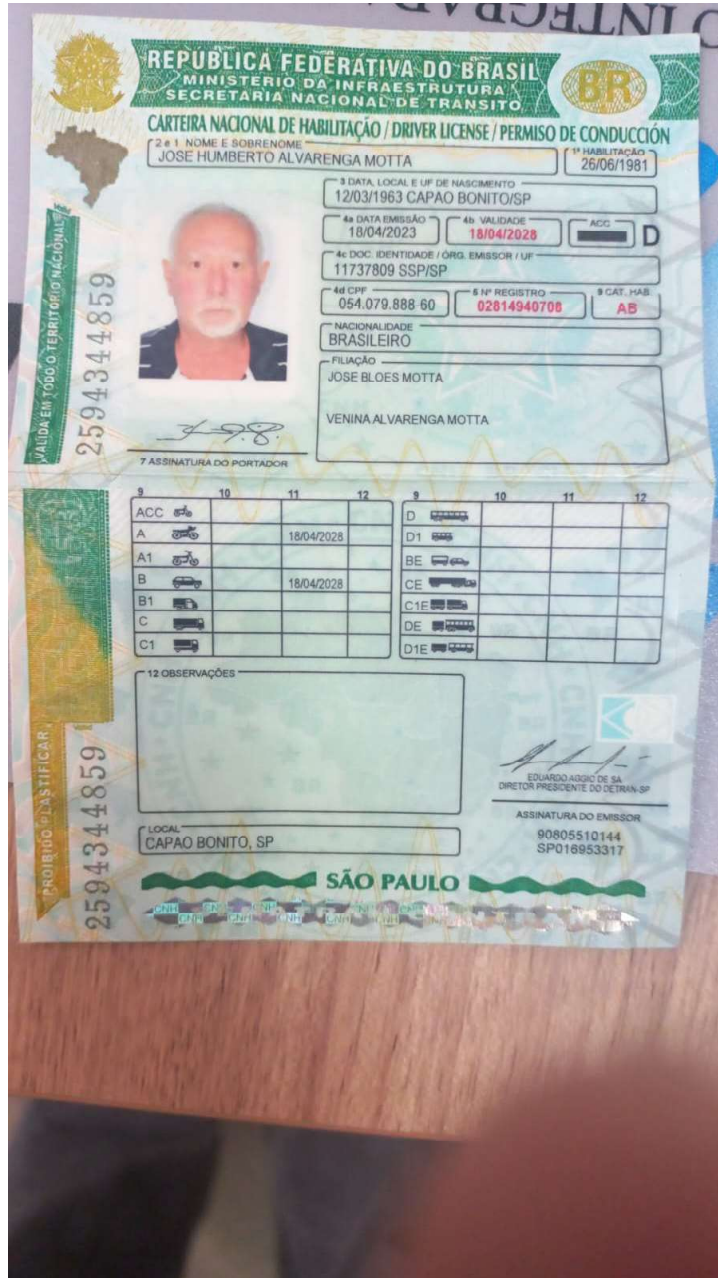

Prova de Autenticidade válida até 28/07/2026



Dautin Blockchain
Rua Dagoberto Nogueira, 100
Ed. Torre Azul - 11º Andar
Sala 1101, Centro, Itajaí - SC
(47) 3514-7599 | (47) 99748-2223
www.dautin.com | dautin@dautin.com



Prova de Autenticidade válida até 28/07/2026

CERTIFICADO DE PROVA DE AUTENTICIDADE ELETRÔNICA

A **Dautin Blockchain** CERTIFICA para os devidos fins de direito que, o arquivo digital especificado com o tipo documental **Autenticação** e representado pela função hash criptográfica conhecida como SHA-256, de código **9d0bc33452a22120009883aa68f67f3f6eb167501b32c258aa2ac4a53702b762** foi autenticado de acordo com as Legislações e normas vigentes¹ através da rede blockchain Ethereum Classic, sob o identificador único denominado NID **315867** dentro do sistema.

A autenticação eletrônica do documento intitulado "**CNH JOSE HUMBERTO**", cujo assunto é descrito como "**CNH JOSE HUMBERTO**", faz prova de que em **29/04/2026 13:04:47**, o responsável **Fox Comercial De Produtos Em Geral Ltda (13.663.781/0001-46)** tinha posse do arquivo com as mesmas características que foram reproduzidas na prova de autenticidade, sendo de Fox Comercial De Produtos Em Geral Ltda a responsabilidade, única e exclusiva, pela idoneidade do documento apresentado a Dautin Blockchain

Este CERTIFICADO foi emitido em **29/04/2026 13:06:03** através do sistema de autenticação eletrônica da empresa Dautin Blockchain de acordo com o Art. 10, § 2º da MP 2200-2/2001, Art. 107 do Código Civil e Art. 411, em seus §§ 2º e 3º do Código de Processo Civil, estando dessa maneira de acordo para o cumprimento do Decreto 10278/2020.

Para mais informações sobre a operação acesse o site <https://www.dautin.com> e informe o código da transação blockchain **0x5650444ed72d3d4f962711e521f06755a3cf465269ba8074495c1bf848e332c4**. Também é possível acessar a consulta através da rede blockchain em <https://blockscout.com/etc/mainnet/>

¹ Legislação Vigente: Medida Provisória nº 2200-2/2001, Código Civil e Código de Processo Civil.



Presidência da República Casa Civil
Subchefia para Assuntos Jurídicos
MEDIDA PROVISÓRIA 2.200-2
DE 24 DE AGOSTO DE 2001.

