

1 FACHADA POSTERIOR  
1:75

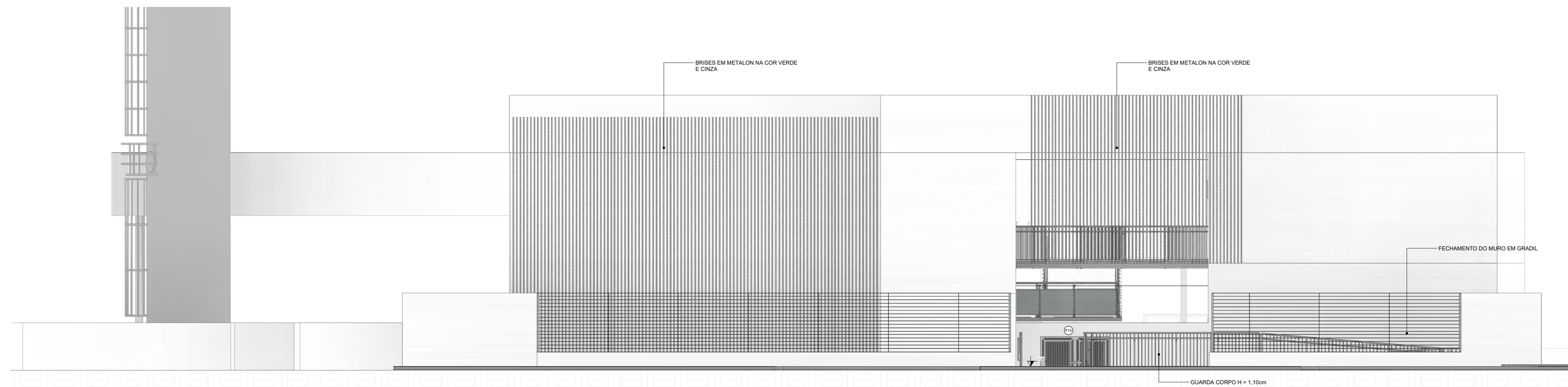

2 FACHADA FRONTAL  
1:75



3 FACHADA DIREITA  
1:75

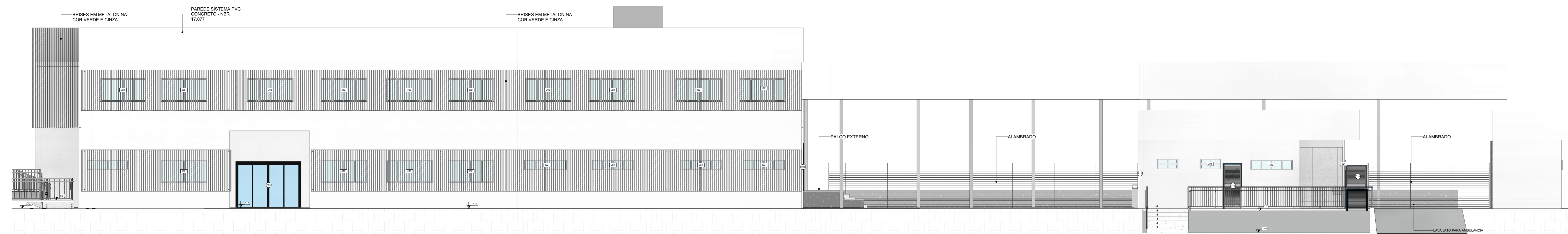

4 FACHADA ESQUERDA  
1:75

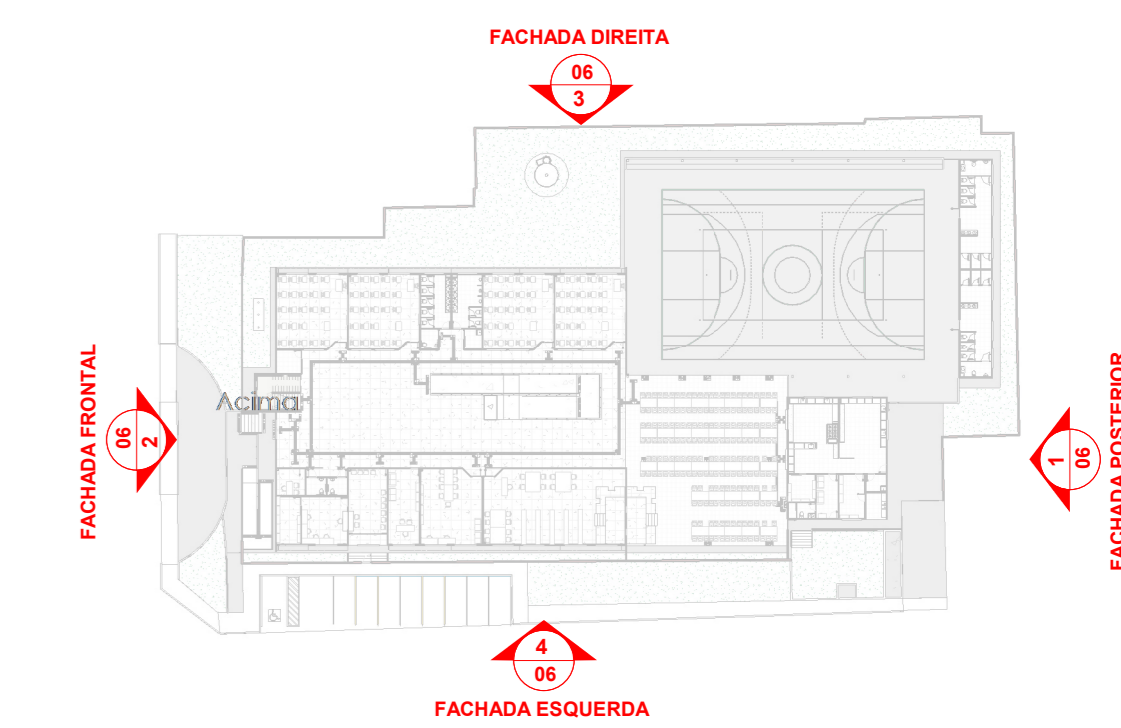

CROQUI DE REFERÊNCIA

**LEGENDA DE SIMBOLOS:**

|  |                                       |  |                             |
|--|---------------------------------------|--|-----------------------------|
|  | INDICAÇÃO NÍVEIS EM PLANTA E EM CORTE |  | INDICAÇÃO DE NORTE          |
|  | INDICAÇÃO DE CORTES                   |  | ESPECIFICAÇÕES DE MATERIAIS |
|  | INDICAÇÃO DE FACHADAS                 |  | INDICAÇÃO DE ACESSOS        |
|  | INDICAÇÃO DE JANELAS E PORTAS         |  | INDICAÇÃO DE MOBILIÁRIOS    |

**NOTAS**

- MEDIDAS E NÍVEIS EM METROS.
- EM CASO DE CONFLITO DE INFORMAÇÕES ENTRE PROJETOS, CONSIDERAR O PROJETO DA DISCIPLINA CORRESPONDENTE.

**REFERÊNCIA**

- PLANILHA DE QUANTITATIVOS
- MEMORIAL DESCRITIVO E ESPECIFICAÇÕES TÉCNICAS

**CARACTERIZAÇÃO DO SISTEMA PVC CONCRETO**

- NORMA ABNT NBR 17.077
- CHRETRIZ SINAT 004

**TABELA DE PORTAS**

| CÓD   | QTD | LARGURA | ALTURA | DESCRIÇÃO   |
|-------|-----|---------|--------|---|
| P01   | 14  | 0,50    | 2,20   | Porta uma folha de vidro de alumínio com pintura eletrolítica |
| P02   | 1   | 0,70    | 2,10   | Porta de Madeira com uma folha de vidro                       |
| P03   | 15  | 0,80    | 2,10   | Porta uma folha de vidro de alumínio com pintura eletrolítica |
| P04   | 1   | 0,80    | 2,30   | Porta de Alumínio com uma folha de vidro                      |
| P05   | 4   | 0,80    | 2,20   | Porta de Alumínio com uma folha de vidro                      |
| P06   | 2   | 0,80    | 2,20   | Porta uma folha de vidro de alumínio com pintura eletrolítica |
| P07   | 2   | 0,80    | 1,80   | Porta Venezolana - Barbante                                   |
| P08   | 08  | 0,60    | 1,60   | Porta Venezolana - Barbante                                   |
| P09   | 2   | 3,00    | 2,20   | Porta de Alumínio e Vidro com quatro folhas de vidro          |
| P10   | 2   | 0,80    | 2,10   | Porta de Laminado (Venezolana) uma folha de vidro             |
| P12   | 8   | 1,00    | 2,10   | Porta Metalica Prateada                                       |
| P13   | 3   | 0,80    | 2,20   | Porta venezolana de vidro metálica                            |
| P14   | 1   | 2,00    | 1,80   | PORTÃO METÁLICO DE COBRE                                      |
| TOTAL | 81  |         |        |   |

**TABELA DE JANELAS**

| CÓD   | QTD | LARGURA | ALTURA | PITORIL | DESCRIÇÃO   |
|-------|-----|---------|--------|---------|---|
| J01   | 2   | 1,70    | 0,50   | 1,20 m  | Janela fixa de vidro temperado  |
| J02   | 30  | 2,20    | 1,10   | 1,25 m  | Janela de correr com 4 painéis em alumínio e vidro temperado  |
| J03   | 35  | 2,00    | 0,50   | 1,85 m  | Janela de correr com 4 painéis em alumínio e vidro temperado  |
| J04   | 8   | 1,00    | 0,50   | 1,80 m  | Janela basculante em alumínio e vidro temperado   |
| J06   | 1   | 1,50    | 0,50   | 1,80 m  | Janela basculante em alumínio e vidro temperado   |
| J07   | 2   | 2,00    | 1,20   | 1,25 m  | JANELA DE ALUMÍNIO DE COBRE COM 2 PAINÉIS PARA VIDROS, COM VIDRO, BARRANTE, ACABAMENTO COM ACETATO OU BRILHANTE E PERNADEIROS |
| TOTAL | 78  |         |        |         |   |

PROponente: PREFEITURA MUNICIPAL DE CAPÃO BONITO CNPJ: 46.634.259/0001-95

RESP. TÉCNICO: AUGUSTO MOLTOR FOGAÇA CAU / CREA: 5082811094

PROPOSTOR: PREFEITURA MUNICIPAL DE CAPÃO BONITO

PROJETO: NOVA ESCOLA CAPÃO BONITO

ENDEREÇO: Rua Gustavo Sampaio, esq. rua Bernardino de Campos, Capão Bonito - SP

PROPOSTOR: [Logo]

ESCALA: 1:75

FACHADA FRONTAL: 1:75

FACHADA ESQUERDA: 1:75

FACHADA DIREITA: 1:75

FACHADA POSTERIOR: 1:75

CROQUI DE REFERÊNCIA: -

LEGENDAS: -

NOTAS: -

PROPOSTOR DA FOLHA: F06-PRM-ES14-CABO-2025-ARQ-FCH-R00

NÚMERO DA FOLHA: R00

DATA: 26/04/2025

NÚMERO DO PROJETO: 10.07.08

ARQUITETURA - Projeto Básico

06/06