

CROQUI DE REFERÊNCIA

LEGENDA DE SIMBOLOS:

	INDICAÇÃO NÍVELS EM PLANTA E EM CORTE		INDICAÇÃO DE NORTE
	INDICAÇÃO DE CORTES		ESPECIFICAÇÕES DE MATERIAIS
	INDICAÇÃO DE FACHADAS		INDICAÇÃO DE ACESSOS
	INDICAÇÃO DE JANELAS E PORTAS		INDICAÇÃO DE MOBILIÁRIOS

NOTAS

- MEDIDAS E NÍVELS EM METROS.
- EM CASO DE CONFLITO DE INFORMAÇÕES ENTRE PROJETOS, CONSIDERAR O PROJETO DA DISCIPLINA CORRESPONDENTE.

REFERÊNCIA

- PLANILHA DE QUANTITATIVOS
- MEMORIAL DESCRITIVO E ESPECIFICAÇÕES TÉCNICAS

CARACTERIZAÇÃO DO SISTEMA PVC CONCRETO

- NORMA ABNT NBR 17.077
- DRETECH SINAT 004

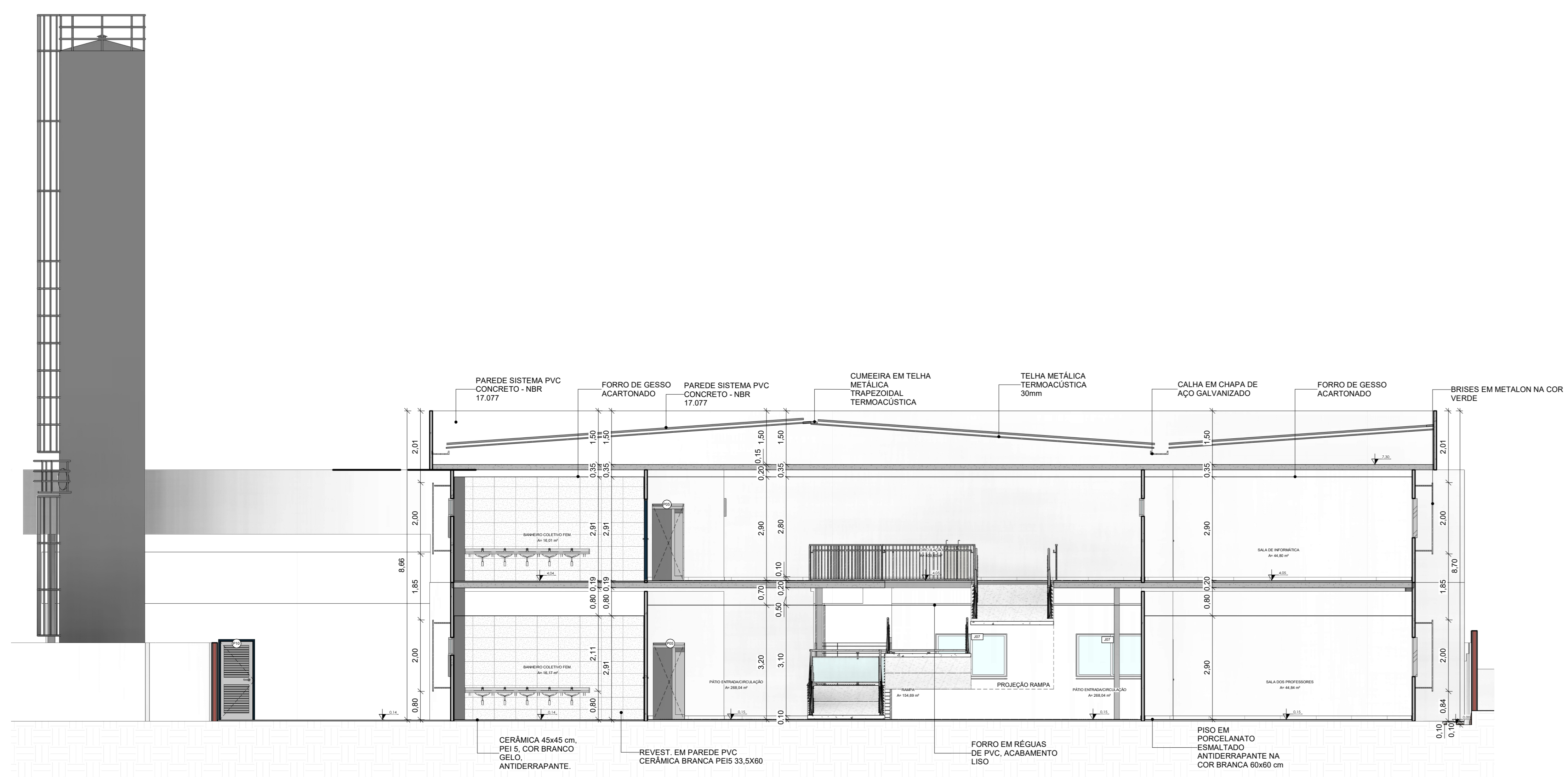

1 CORTE A
1: 75

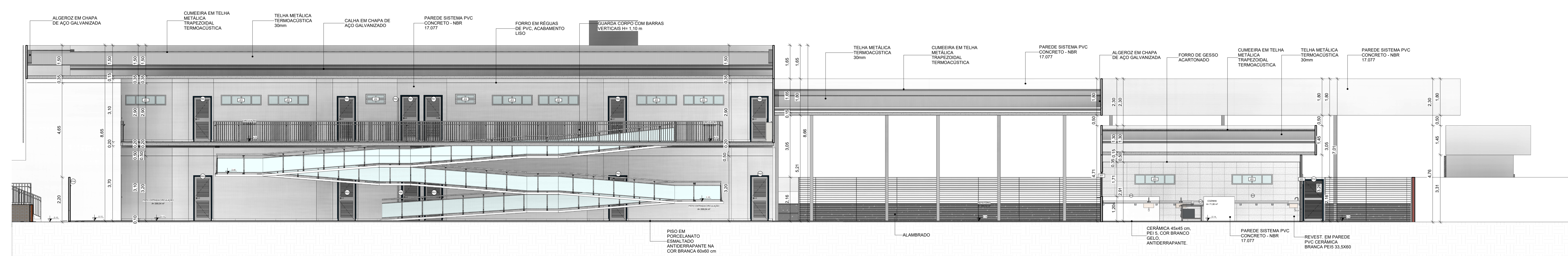

2 CORTE B
1: 75

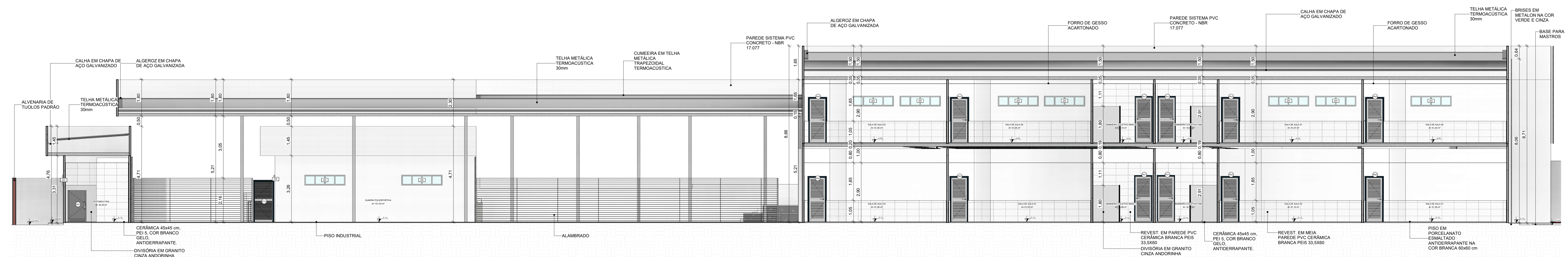

3 CORTE C
1: 75

TABELA DE PORTAS

COD	QTD	LARGURA	ALTURA	DESCRIÇÃO
P01	14	0,80	2,20	Porta uma folha de abrir de alumínio com pintura eletrolítica
P02	1	0,70	2,10	Porta de madeira com uma folha de abrir
P03	15	0,80	2,10	Porta uma folha de abrir de alumínio com pintura eletrolítica
P04	1	0,80	2,20	Porta de Alumínio com uma folha de correr
P05	4	0,80	2,20	Porta de Alumínio com uma folha de correr
P06	2	0,90	2,20	Porta uma folha de abrir de alumínio com pintura eletrolítica
P07	2	0,90	1,80	Porta Variziana - Banheiro
P08	28	0,60	1,80	Porta Variziana - Banheiro
P09	2	2,00	2,20	Porta de Alumínio e vidro com quatro folhas de correr
P10	2	0,90	2,10	Porta de Lamin (variziana) uma folha de abrir
P11	8	1,00	2,10	Porta Metalico Prateado
P13	3	0,80	2,20	Porta variziana de abrir metálica
P14	1	2,00	1,80	PORTÃO METALICO DE CORRER
TOTAL	81			

TABELA DE JANELAS

COD	QTD	LARGURA	ALTURA	PERFIL	DESCRIÇÃO
J01	2	0,70	0,90	1,90 m	Janela max ar em alumínio a vidro temperado
J02	30	2,20	1,10	1,25 m	Janela de correr com 4 painéis em alumínio e vidro temperado
J03	35	2,00	0,50	1,85 m	Janela de correr com 4 painéis em alumínio e vidro temperado
J04	8	1,00	0,50	1,90 m	Janela basculante em alumínio e vidro temperado
J06	1	1,50	0,50	1,90 m	Janela basculante em alumínio e vidro temperado
J07	2	2,00	1,20	1,25 m	JANELA DE ALUMÍNIO DE CORRER COM 2 PAINÉIS PARA VIDROS, COM VIDROS BATENTE, ACABAMENTO COM ACETATO OU BRILHANTE E FERRAGENS
TOTAL	78				

LEGENDA DE BANCADAS

B01	GRANITO CINZA ANDORINHA - esp. 2 cm - 3,50 X 0,55 m H=0,85 m - BANHEIROS
B02	GRANITO CINZA ANDORINHA - esp. 2 cm - 0,70 X 0,55 m H=0,85 m - BANHEIRO FUNCIONÁRIO
B03	GRANITO CINZA ANDORINHA - esp. 2 cm - 2,50 X 0,50 m H=0,85 m - LAVAGEM DE ALIMENTOS
B04	GRANITO CINZA ANDORINHA - esp. 2 cm - 1,50 X 0,50 m H=0,85 m - COZINHA
B05	GRANITO CINZA ANDORINHA - esp. 2 cm - BANCADA EM L 3,00 X 2,80 X 0,50 m H=0,85 m - 1 CUBA - COZINHA
B06	GRANITO CINZA ANDORINHA - esp. 2 cm - 3,80 X 0,50 m H=0,85 m - COZINHA
B07	GRANITO CINZA ANDORINHA - esp. 2 cm - BANCADA EM L 4,95 X 2,20 X 0,50 m H=0,85 m - 2 CUBAS - COZINHA
B08	GRANITO CINZA ANDORINHA - esp. 2 cm - BANCADA EM L 4,55 X 4,60 X 0,50 m H=0,85 m - 2 CUBAS - COZINHA
B09	GRANITO CINZA ANDORINHA - esp. 2 cm - 2,00 X 0,20 m H=1,20 m - REFEITÓRIO
B10	GRANITO CINZA ANDORINHA - esp. 2 cm - 1,75 X 0,55 m H=0,85 m - VESTIÁRIOS

PROPRIETÁRIO: PREFEITURA MUNICIPAL DE CAPÃO BONITO CNPJ: 46.634.259/0001-95

RESP. TÉCNICO: AUGUSTO MOLTOR FOGAÇA CAU / CREA: 5082811094

PROPRIETÁRIO: PREFEITURA MUNICIPAL DE CAPÃO BONITO

PROJETO: NOVA ESCOLA CAPÃO BONITO

ENDEREÇO: Rua Gustavo Sampaio, esq. rua Bernardino de Campos, Capão Bonito - SP

PROJETO: CORTE A 1:75 ESCALA: 1:75

CORTE B 1:75 ESCALA: 1:75

CORTE C 1:75 ESCALA: 1:75

NOTAS

LEGENDAS

DATA: 26/04/2025 09:56:58

PROJETO: F05-PRM-ES14-CABO-2025-ARQ-CRT-R00

NUMERO DO PROJETO: R00

ARQUITETURA - Projeto Básico

05 / 06