

FACHADA DIREITA

CORTE A

FACHADA ESQUERDA

CORTE B

FACHADA FRONTAL

FACHADA POSTERIOR

LEGENDA DE SIMBOLOS:

	INDICAÇÃO NÍVEIS EM PLANTA E EM CORTE		INDICAÇÃO DE NORTE
	INDICAÇÃO DE CORTES		ESPECIFICAÇÕES DE MATERIAS
	INDICAÇÃO DE FACHADAS		INDICAÇÃO DE ACESSOS
	INDICAÇÃO DE JANELAS E PORTAS		INDICAÇÃO DE MOBILIÁRIOS

NOTAS

- MEDIDAS E NÍVEIS EM METROS;
- EM CASO DE CONFLITO DE INFORMAÇÕES ENTRE PROJETOS, CONSIDERAR O PROJETO DA DISCIPLINA CORRESPONDENTE;

REFERÊNCIA

- PLANILHA DE QUANTITATIVOS E ESPECIFICAÇÕES TÉCNICAS

CARACTERIZAÇÃO DO SISTEMA PVC CONCRETO

- NORMA ABNT NBR 17.077
- DIRETRIZ SINAT 004

TABELA DE PORTAS

CÓD	QTD	LARGURA	ALTURA	DESCRIÇÃO
P01	14	0,90	2,20	Porta uma folha de abrir de alumínio com pastilha eletrostática
P02	1	0,70	2,10	Porta de madeira com uma folha de abrir
P03	15	0,90	2,10	Porta uma folha de abrir de alumínio com pastilha eletrostática
P04	1	0,90	2,20	Porta de Alumínio com uma folha de correr
P05	4	0,90	2,20	Porta de Alumínio com uma folha de correr
P06	2	0,90	2,20	Porta uma folha de abrir de alumínio com pastilha eletrostática
P07	1	0,90	1,60	Porta Veneziana - Banheiro
P08	26	0,90	1,60	Porta Veneziana - Banheiro
P09	2	3,00	2,20	Porta de Alumínio e Vidro com quatro folhas de correr
P10	2	0,90	2,10	Porta de Laminado (veneziana) uma folha de abrir
P12	8	1,00	2,10	Portão Metálico Padlock
P13	3	0,80	2,20	Porta veneziana de abrir metálica
P14	1	2,00	1,80	PORTÃO METALICO DE CORRER
TOTAL	81			

TABELA DE JANELAS

CÓD	QTD	LARGURA	ALTURA	PEITORIL	DESCRIÇÃO
J01	2	0,70	0,50	1,95 m	Janela max ar em alumínio e vidro temperado
J02	30	2,20	1,10	1,25 m	Janela de correr com 4 painéis em alumínio e vidro temperado
J03	35	2,00	0,50	1,85 m	Janela de correr com 4 painéis em alumínio e vidro temperado
J04	8	1,00	0,50	1,90 m	Janela basculante em alumínio e vidro temperado
J06	1	1,90	0,50	1,90 m	Janela basculante em alumínio e vidro temperado
J07	2	2,00	1,20	1,25 m	JANELA DE ALUMÍNIO DE CORRER COM 2 PAINÉIS PARA VIDROS COM VIDROS: BATEVIDE ACABAMENTO COM ACETATO OU BRILHANTE E FERROVÃO
TOTAL	78				

ESPECIFICAÇÕES

PISO

- 1 - PORCELANATO 60x60 - ALTA RESISTÊNCIA, ACETINADO, CILINDRO CLARO
- 2 - PISO EM CERÂMICA BRANCA PEIS 33,5X60
- 3 - PISO INDUSTRIAL
- 4 - PISO DE CIMENTO COM APLICAÇÃO DE TINTA ACRILICA NA COR CINZA ESCURO (ESCADAS E RAMPAIS)

PAREDE

- 1 - PAREDE CONCRETO PVC + RODAPÊ
- 2 - PAREDE CONCRETO PVC + CERÂMICA BRANCA PEIS 33,5X60
- 3 - PAREDE CONCRETO PVC + MEIA PAREDE (1,05%) DE CERÂMICA BRANCA PEIS 33,5X60

FORRO

- 1 - PLACA DE GESSO ACARTONADO ST, COM APLICAÇÃO DE MASSA CORRIDA ACRILICA E PINTURA
- 2 - FORRO DE LAMINAS EM PVC, NA COR BRANCO - ESP 8mm

LEGENDA DE BANCADAS

(B01)	GRANITO CINZA ANDORINHA - esp. 2 cm - 3,50 X 0,55 m RH=0,85 m - BANHEIROS
(B02)	GRANITO CINZA ANDORINHA - esp. 2 cm - 0,70 X 0,55 m RH=0,85 m - BANHEIRO FUNCIONÁRIO
(B03)	GRANITO CINZA ANDORINHA - esp. 2 cm - 2,50 X 0,50 m RH=0,85 m - LAVAGEM DE ALIMENTOS
(B04)	GRANITO CINZA ANDORINHA - esp. 2 cm - 0,70 X 0,55 m RH=0,85 m - COZINHA
(B05)	GRANITO CINZA ANDORINHA - esp. 2 cm - BANCADA EM L 3,00 X 2,80 X 0,50 m RH=0,85 m - 1 CUBA - COZINHA
(B06)	GRANITO CINZA ANDORINHA - esp. 2 cm - 3,80 X 0,50 m RH=0,85 m - COZINHA
(B07)	GRANITO CINZA ANDORINHA - esp. 2 cm - BANCADA EM L 4,95 X 0,50 m RH=0,85 m - 2 CUBAS - COZINHA
(B08)	GRANITO CINZA ANDORINHA - esp. 2 cm - BANCADA EM L 4,95 X 0,50 m RH=0,85 m - 2 CUBAS - COZINHA
(B09)	GRANITO CINZA ANDORINHA - esp. 2 cm - 2,00 X 0,20 m RH=1,20 m - REFEITÓRIO
(B10)	GRANITO CINZA ANDORINHA - esp. 2 cm - 1,75 X 0,55 m RH=0,85 m - VESTIÁRIOS

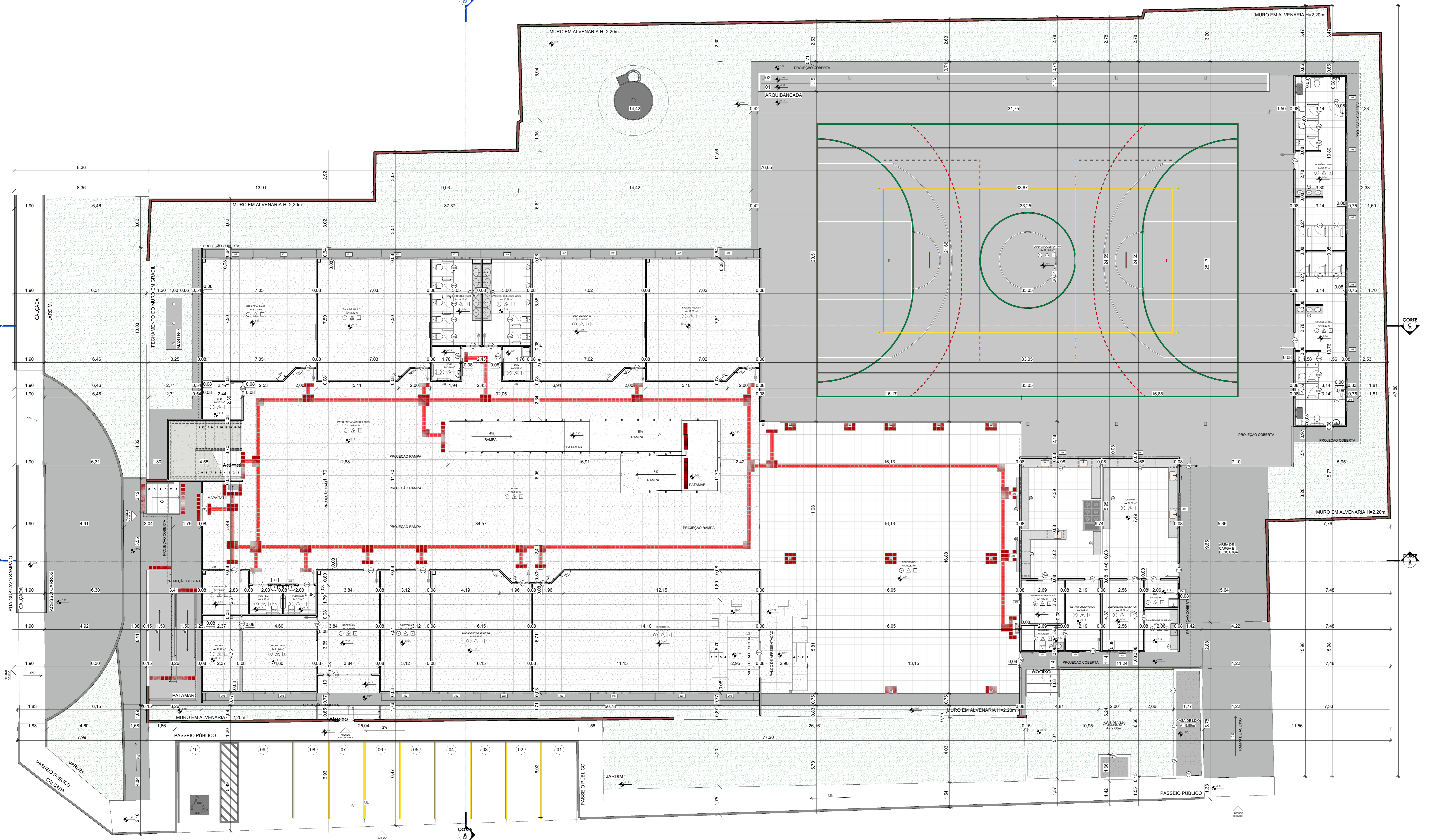

1 PLANTA BAIXA - TÉRREO
1: 100

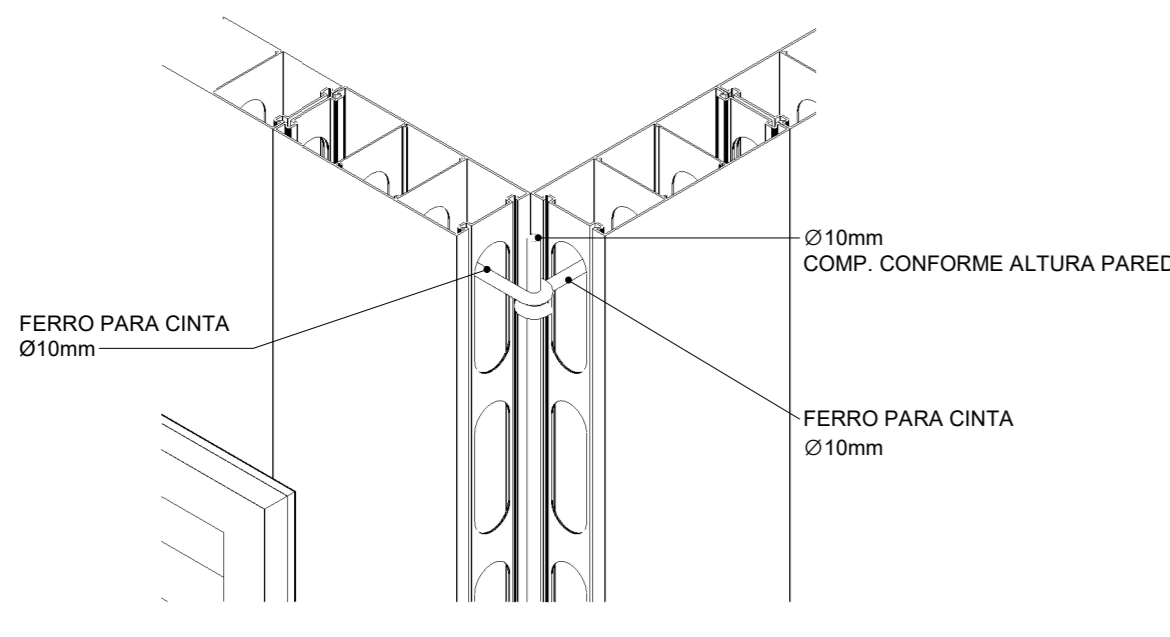

2 DET. 02 - DETALHE DE CINTAMENTO
1: 15

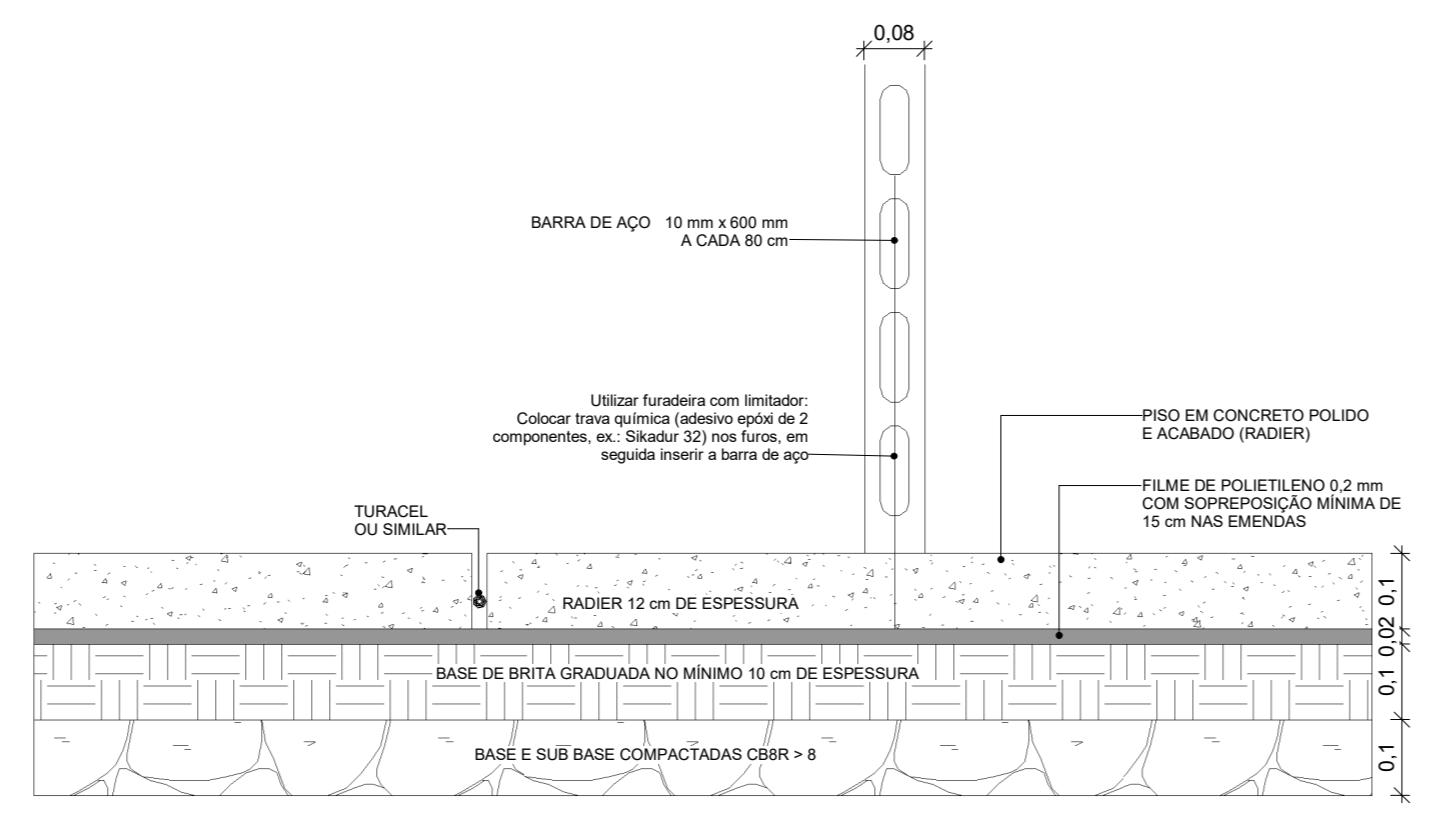

3 DET. 01 - DETALHE DE ANCORAMENTO
1: 10

ÁREA ÚTIL

AMBIENTE	ÁREA
ARQUIVO	11,3 m²
BANHEIRO	4,1 m²
BANHEIRO COLETIVO FEM	3,2 m²
BANHEIRO COLETIVO MASC	31,8 m²
BIBLIOTECA	104,8 m²
CASA DE LIXO	5,8 m²
CIRCULAÇÃO	409,8 m²
COORDENAÇÃO	7,8 m²
COZINHA	71,8 m²
CPD	0,7 m²
DESPENSA DE ALIMENTOS	11,1 m²
DESPENSA UTENSÍLIOS	7,3 m²
CRISTORIA	23,4 m²
DAL	10,7 m²
ESTAR FUNCIONÁRIOS	9,4 m²
LAVAGEM DE ALIMENTOS	5,4 m²
PCD	7,3 m²
PCD FEM	3,8 m²
PCD MASC	3,8 m²
PÁTIO ENTRADA/CIRCULAÇÃO	208,8 m²
QUADRA P.V. ESPORTIVA	721,0 m²
RAMPA	154,7 m²
RECEPCÃO	24,8 m²
REFEITÓRIO	289,5 m²
SALA DE AULA 01	51,3 m²
SALA DE AULA 02	51,1 m²
SALA DE AULA 03	51,1 m²
SALA DE AULA 04	51,1 m²
SALA DE AULA 05	51,1 m²
SALA DE AULA 06	51,1 m²
SALA DE AULA 07	51,1 m²
SALA DE AULA 08	51,2 m²
SALA DE AULA 09	51,4 m²
SALA DE AULA 10	60,4 m²
SALA DE AULA 11	51,1 m²
SALA DE AULA 12	51,1 m²
SALA DE INFORMÁTICA	44,8 m²
SALA DOS PROFESSORES	44,8 m²
SECRETARIA	21,8 m²
VESTIÁRIO FEM	33,2 m²
VESTIÁRIO MASC	33,3 m²
TOTAL	2998,4 m²

PROPRIETÁRIO: PREFEITURA MUNICIPAL DE CAPÃO BONITO CNPJ: 46.634.250/0001-95

RESP. TÉCNICO: AUGUSTO MOLITOR FOGAÇA CAU / CREA: 5062811084

PROPRIETÁRIO:
PREFEITURA MUNICIPAL DE CAPÃO BONITO
RUA NOVA ESCOLA CAPÃO BONITO

PROPOSTA: RUA GUSTAVO SAMPAIO, ESQ. RUA BERNARDINO DE CAMPOS, CAPÃO BONITO - SP

PROJETO: PLANTA BAIXA; DET. 02 - DETALHE DE CINTAMENTO

ESPECIFICAÇÕES QUANTITATIVOS LEGENDAS NOTAS

DATA: 25/03/2025 07:05:35

PROJETO: 02/06

MEMORIAL DESCRITIVO: F02-PRM-ES14-CABO-2025-ARQ-PLB-R00

ARQUITETURA - Projeto Básico