

LEGENDA DE SIMBOLOS:			
	INDICAÇÃO NÍVEIS EM PLANTA E EM CORTE		INDICAÇÃO DE NORTE
	INDICAÇÃO DE CORTES		ESPECIFICAÇÕES DE MATERIAIS
	INDICAÇÃO DE FACHADAS		INDICAÇÃO DE ACESSOS
	INDICAÇÃO DE JANELAS E PORTAS		INDICAÇÃO DE MOBILIÁRIOS

**NOTAS**

- MEDIDAS E NÍVEIS EM METROS;
- EM CASO DE CONFLITO DE INFORMAÇÕES ENTRE PROJETOS, CONSIDERAR O PROJETO DA DISCIPLINA CORRESPONDENTE;

**REFERÊNCIA**

- PLANILHA DE QUANTITATIVOS
- MEMORIAL DESCRITIVO E ESPECIFICAÇÕES TÉCNICAS

**CARACTERIZAÇÃO DO SISTEMA PVC CONCRETO**

- NORMA ABNT NBR 17.077
- DIRETRIZ SINAT 004

QUADRO DE ÁREAS	
ÁREA DO TERRENO:	35.070,16m²
ÁREA CONSTRUÍDA:	30.074,07 m²
TAXA DE OCUPAÇÃO:	0,86%
ÁREAS NÃO EDIFICADAS	
PERMEÁVEL	4.996,82 m²

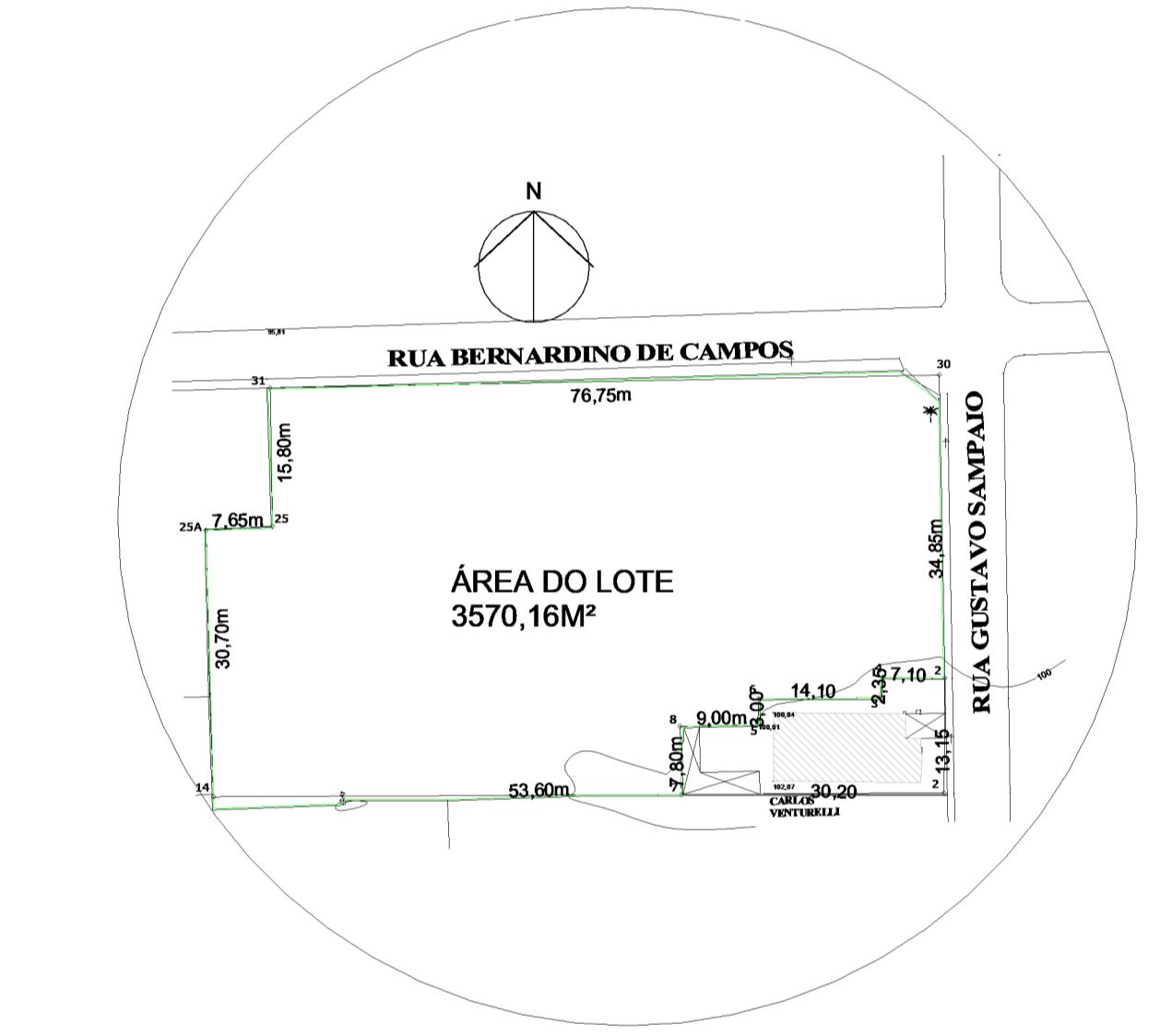

**1 PLANTA DE IMPLANTAÇÃO**  
1 : 150

**2 PLANTA DE SITUAÇÃO**  
1 : 800

QUANTITATIVO DE PEÇAS DE PISO PODOTÁTIL		
DESCRIÇÃO	Contagem	
Piso tátil de Alerta	494	
Piso tátil direcional	793	

QUANTITATIVO DE FORRO		
DESCRIÇÃO	ÁREA	
FORRO DE GESSO ACARTONADO	1171,53 m²	
FORRO EM RÉGUAS DE PVC LISO	678,36 m²	

LEGENDA DE PORTAS E PORTÕES					
CÓD	ALTURA	LARGURA	QTD	DESCRIÇÃO	
P01	2,20	0,80	14	Porta uma folha de abrir de alumínio com pintura eletrolítica	
P02	2,10	0,70	1	Porta de Madeira com uma folha de abrir	
P03	2,10	0,80	15	Porta uma folha de abrir de alumínio com pintura eletrolítica	
P04	2,20	0,80	1	Porta de Alumínio com uma folha de correr	
P05	2,20	0,90	4	Porta de Alumínio com uma folha de correr	
P06	2,20	0,90	2	Porta uma folha de abrir de alumínio com pintura eletrolítica	
P07	1,60	0,90	2	Porta Veneziana - Banheiro	
P08	1,60	0,60	26	Porta Veneziana - Banheiro	
P09	2,20	3,00	2	Porta de Alumínio e Vidro com quatro folhas de correr	
P10	2,10	0,90	2	Porta de Lambri (veneziana) uma folha de abrir	
P12	2,10	1,00	8	Portão Metálico Pedestre	
P13	2,20	0,80	3	Porta veneziana de abrir metálica	
P14	1,80	2,00	1	PORTÃO METÁLICO DE CORRER	
TOTAL GERAL: 81					

QUANTITATIVO DE TELHADOS		
DESCRIÇÃO	ÁREA	
ALGEROZ EM CHAPA DE AÇO GALVANIZADO	44,03 m²	
CUMEIRA EM PERFIL DE ALUMÍNIO	37,95 m²	
TELHA METÁLICA TERMOACÚSTICA	2197,64 m²	

LEGENDA DE JANELAS					
CÓD.	ALTURA	LARGURA	PEITORIL	QTD	DESCRIÇÃO
J01	0,50	0,70	1,90	2	Janela max ar em alumínio e vidro temperado
J02	1,10	2,20	1,20	30	Janela de correr com 4 painéis em alumínio e vidro temperado
J03	0,50	2,00	1,80	35	Janela de correr com 4 painéis em alumínio e vidro temperad
J04	<varia>	<varia>	<varia>	8	Janela basculante em alumínio e vidro temperado
J06	0,50	1,50	1,90	1	Janela basculante em alumínio e vidro temperado
J07	1,20	2,00	1,20	2	JANELA DE ALUMÍNIO DE CORRER COM 2 PAINÉIS PARA VIDROS, COM VIDROS, BATENTE, ACABAMENTO COM ACETATO OU BRILHANTE E FERRAGENS
TOTAL GERAL: 78					

QUANTITATIVO DE PAREDES			
DESCRIÇÃO	ÁREA	COMP. TOTAL	
BLOCO DE CONTENÇÃO (DESNÍVEIS DO MURO EXTERNO)	67,70 m²	81,72	
BRISÉS - PERFIL DE ALUMÍNIO SEÇÃO 100mm x 40mm ACABAMENTO COM PINTURA ELETROSTÁTICA FOSCA COR VERDE E CINZA Cerâmica branca PEIS 33,5X60	395,58 m²	153,76	
	1111,20 m²	608,85	
SIENA			
Chapisco + Reboco - MURO DE CONTORNO (ARQUIBANCADA)	47,45 m²	106,73	
DIVISÓRIA EM GRANITO (BANHEIROS E VESTIÁRIOS)	86,01 m²	64,16	
GRADIL FIXO EM AÇO INOXIDÁVEL POLIDO (ALAMBRADO)	91,16 m²	46,22	
MEIO-FIXO EM CONCRETO PRÉ-MOLDADO 22x13cm	17,51 m²	166,65	
MURO EXTERNO EM ALVENARIA COM REBOCO E PINTURA BRANCA h=2,20m	613,86 m²	286,96	
PAREDE PVC CINZA/CONCRETO FCK 20 MPa, ESPESURA DE 3CM	2750,45 m²	1056,35	
PLACA / CHAPA DE GESSO ACARTONADO, STANDARD (ST), COR BRANCA, E = 12,5 MM, 1200 X 2400 MM (L X C)	32,57 m²	5,59	
RODAPÉ PISO EM GRANITO, ALTURA =10 CM	31,83 m²	318,23	

QUANTITATIVO DE PISOS		
DESCRIÇÃO	ÁREA	
BANCADA EM GRANITO CINZA ANDORINHA (B09) - (esp. 2cm)	0,80 m²	
BASE DE CONCRETO PARA APOIO DO MASTRO	3,14 m²	
CONCRETAGEM DE RADIER SOBRE SOLO, FCK 30 MPa, PARA ESPESURA DE 12CM - LANÇAMENTO, ADENSAMENTO E ACABAMENTO	5217,55 m²	
CONTRAPISO DE CONCRETO MOLDADO IN LOCO PARA CIRCULAÇÃO	223,10 m²	
EXECUÇÃO DE TRAÇO DE CONCRETO MAGRO MOLDADO IN LOCO, FEITO EM OBRA, PARA REGULARIZAÇÃO COM ACABAMENTO POLIDO	392,85 m²	
PINTURA QUADRA (VERIFICAR DETALHAMENTO)	46,78 m²	
PISO COM REVESTIMENTO CERÂMICO BRANCO ANTIDERRAPANTE DE DIMENSÕES 45 x 45 cm	551,09 m²	
PISO DE CIMENTO COM APLICAÇÃO DE TINTA ACRILICA NA COR CINZA ESCURO (RAMPAS)	171,76 m²	
PISO EM GRAMA NATURAL DO TIPO ESMERALDA OU SIMILAR	810,87 m²	
PISO EM PORCELANATO ESMALTADO NA COR BRANCA 60x60 cm	1589,87 m²	
	765,83 m²	
PISO INDUSTRIAL	9773,63 m²	
Total geral		

PROPOSTANTE: PREFEITURA MUNICIPAL DE CAPÃO BONITO CNPJ: 46.634.259/0001-95

RESP. TÉCNICO: AUGUSTO MOLITOR FOGAÇA CAU / CREA: 5062811084

PROPRIETÁRIO: <b>PREFEITURA MUNICIPAL DE CAPÃO BONITO</b> OBRA: NOVA ESCOLA CAPÃO BONITO		
ENDEREÇO: Rua Gustavo Sampaio, esq. rua Bernardino de Campos, Capão Bonito - SP		
CONTEÚDO: PLANTA BAIXA; PLANTA DE SITUAÇÃO LEGENDAS NOTAS QUADRO DE ÁREAS QUANTITATIVOS	ESCALA: 1:150 1:800	FOLHA: <b>01 / 06</b>
NOMENCLATURA DA FOLHA: F01-PRM-ES14-CABO-2025-ARQ-IMP-R00	NÚMERO DA REVISÃO: R00	DATA: 25/03/2025 07:04:44

ARQUITETURA - Projeto Básico