

Relação de Impedimentos de Licitação / Contrato / Chamamento Público / Celebração de Parceria

Documento gerado em 06/06/2025 às 15:40:29

Em 06/06/2025 às 15:38:05 não foram encontrados registros de pessoas físicas ou jurídicas para o critério de pesquisa informado:

CNPJ: 27740877000175

Para acessar este documento com os dados atualizados, acesse
<https://www4.tce.sp.gov.br/apenados/publico/#/publicas/impedimento> ou utilize o QR Code:



DADOS ATUALIZADOS

Dados atualizados até: 06/2025 (Diário Oficial da União - CEAF) , 06/2025 (Sistema Integrado de Registro do CEIS/CNEP - CNEP) , 06/2025 (Sistema Integrado de Administração Financeira do Governo Federal (SIAFI) - CEPIM) , 06/2025 (Sistema Integrado de Registro do CEIS/CNEP - CEIS) , 06/2025 (Sistema Integrado de Registro do CEIS/CNEP - Acordos de Leniência)

Dados da consulta: 06/06/2025 15:42:49

FILTROS APLICADOS:

CPF / CNPJ sancionado: 27.740.877/0001-75

Consulta

DETALHAR	CADASTRO	CNPJ/CPF SANCIONADO	NOME SANCIONADO	UF SANCIONADO	ÓRGÃO/ENTIDADE SANCIONADORA	CATEGORIA SANÇÃO	DATA DE PUBLICAÇÃO DA SANÇÃO	VALOR DA MULTA	QUANTIDADE
Nenhum registro encontrado									



Improbidade Administrativa e Inelegibilidade

Certidão Negativa

Certifico que nesta data (06/06/2025 às 15:45) NÃO CONSTA no Cadastro Nacional de Condenações Cíveis por Ato de Improbidade Administrativa e Inelegibilidade registros de condenação com trânsito em julgado ou sanção ativa quanto ao CNPJ nº 27.740.877/0001-75.

A condenação por atos de improbidade administrativa não implica automático e necessário reconhecimento da inelegibilidade do condenado.

Para consultas sobre inelegibilidade acesse portal do TSE em <http://divulgacandcontas.tse.jus.br/>

Esta certidão é expedida gratuitamente. Sua autenticidade pode ser por meio do número de controle 6843.372D.E1D9.B501 no seguinte endereço: https://www.cnj.jus.br/improbidade_adm/autenticar_certidao.php

À
PREFEITURA MUNICIPAL DE CAPÃO BONITO – SP
PREGÃO ELETRÔNICO Nº 023/2025
PROCESSO Nº 5398/2025

ANEXO II – FORMULÁRIO PADRONIZADO DE PROPOSTA

O objeto da presente licitação é a escolha da proposta mais vantajosa para *Aquisição de Materiais Gráficos para a Secretaria Municipal de Saúde, deste Município*, de acordo com o Anexo I do Edital do Pregão Eletrônico nº 023/2025, conforme especificações abaixo:

Apresentamos nossa proposta para o fornecimento e prestação de serviços referente ao objeto acatando todas as estipulações consignadas no respectivo Edital e seus anexos.

Item	Quant.	UN.	Especificação	Marca	ÁGUA/ENERGIA ELÉTRICA (6%)	INSUMOS – PAPEL E TINTA (40%)	FUNCIONÁRIOS – ENCARGOS (20%)	DESPESAS OPERACIONAIS (10%)	OUTRAS (3%)	V. DOS IMP. E CONTRIBUIÇÕES (14%)	LUCRO (7%)	Valor Unit.	TOTAL
22	3.000	Und.	Envelope Amarelo Timbrado G – 310 X 410	PRÓPRIA	198,00	1.320,00	660,00	330,00	99,00	462,00	231,00	1,10	3.300,00

VALOR TOTAL DA PROPOSTA: R\$ 3.300,00
(três mil e trezentos reais)

Declaramos que esta proposta tem validade pelo prazo de 60 (sessenta) dias, contados da data de abertura da mesma, e que concordamos com todas as condições estabelecidas no Edital e respectivos Anexos.

Declaramos que os impressos serão entregues de acordo com o cronograma estabelecido no edital, após a retirada da Ordem de Serviço.

Esclarecemos que nos preços unitários cotados na Tabela de Preços anexa inclui todos os custos e despesas, tais como e sem se limitar a: custos diretos e indiretos, tributos incidentes, taxa de administração, materiais, serviços, encargos sociais, trabalhistas, seguros, lucro, frete, arte final, gravações em chapa, blocagem, vincagem, serrilhagem, picotes, furações, destacamentos, numerações, frete para a entrega e outros necessários ao cumprimento integral dos impressos que serão fornecidos.

Nos valores propostos estarão inclusos todos os custos operacionais, encargos previdenciários, trabalhistas, tributários, comerciais e quaisquer outros que incidam direta ou indiretamente na execução do objeto.

Declaro, sob as penas da lei, que os serviços ofertados atendem todas as especificações exigidas no edital.

Dados bancários: Banco: BRASIL - Agência: 0083-3 - Conta corrente: 3.570-X

Cachoeiro de Itapemirim/ES, 05 de junho de 2025.

Raphael Marinho Moreira
Sócio-Administrador
CPF nº 109.918.857-16
C.I. nº 223.249-2 SSP/ES

RAPHAEL MARINHO
MOREIRA:10991885
716

Assinado de forma digital
por RAPHAEL MARINHO
MOREIRA:10991885716
Dados: 2025.06.05
14:21:41 -03'00'

27.740.877/0001-75

DIGRAPEL DIST. DE PAPEL E GRÁFICA EIRELI

Rua Corina Caiado França, 20
Coramara - Cep: 29313-350
Cachoeiro de Itapemirim - ES



GRÁFICA - FORMULÁRIOS - COMUNICAÇÃO VISUAL

DIGRAPEL DISTRIBUIDORA DE PAPEL E GRÁFICA LTDA. EPP
CNPJ Nº 27.740.877/0001-75 – INSC. ESTADUAL Nº 080.906.50-8
RUA CORINA CAIADO FRANÇA, 20 – BAIRRO CORAMARA -
CACHOEIRO DE ITAPEMIRIM/ES – CEP 29.313-350
digrapel@uol.com.br – FONE/FAX: (28) 3322-2299

À
PREFEITURA MUNICIPAL DE CAPÃO BONITO – SP
PREGÃO ELETRÔNICO Nº 023/2025
PROCESSO Nº 5398/2025

ANEXO III – DECLARAÇÃO DE PROPOSTA ECONÔMICA

A empresa Digrapel Distribuidora de Papel e Gráfica Ltda EPP, inscrita no CNPJ sob o número 27.740.877/0001-75, representada legalmente pelo Sr. Raphael Marinho Moreira, portador da Carteira de Identidade nº 223.249-2 SSP/ES e do CPF nº 109.918.857-16, e com sede localizada na Rua Corina Caiado França, 20 – Bairro Coramara – Cachoeiro de Itapemirim/ES, DECLARA para fins de participação no Pregão Eletrônico Nº 023/2025, que sua proposta comercial compreende a integralidade dos custos para atendimento dos direitos trabalhistas assegurados na Constituição Federal, nas leis trabalhistas, nas normas infralegais, nas convenções coletivas de trabalho e nos termos de ajustamento de conduta vigentes na data de entrega das propostas, conforme disposto no § 1º art. 63º da Lei nº 14.133, de 1 de abril de 2021.

Cachoeiro de Itapemirim/ES, 05 de junho de 2025.

Raphael Marinho Moreira
Sócio-Administrador
CPF nº 109.918.857-16
C.I. nº 223.249-2 SSP/ES

RAPHAEL
MARINHO
MOREIRA:1099
1885716

Assinado de forma
digital por RAPHAEL
MARINHO
MOREIRA:10991885716
Dados: 2025.06.05
13:23:19 -03'00'

27.740.877/0001-75

DIGRAPEL DIST. DE PAPEL E GRÁFICA EIRELI
Rua Corina Caiado França, 20
Coramara - Cep: 29313-350
Cachoeiro de Itapemirim - ES

DÉCIMA OITAVA ALTERAÇÃO CONTRATUAL

DIGRAPEL DISTRIBUIDORA DE PAPEL E GRÁFICA EIRELI - EPP.
CNPJ N.º 27.740.877/0001-75

CONSOLIDAÇÃO DO CONTRATO SOCIAL

RAPHAEL MARINHO MOREIRA, brasileiro, solteiro, industrial, portador do CPF nº 109.918.857/16 e da Carteira de Identidade nº 2.232.492 expedida pela SSP/ES em 24/05/2005, natural do Espírito Santo, nascido em 23.04.1988, filho de Edmar Moreira e Marilda Marinho Moreira, residente na Rua Corina Caiado França nº 20 a 22- 2º andar, bairro Coramara em Cachoeiro de Itapemirim-ES- CEP- 29.313.350, único sócio da empresa Individual de Responsabilidade, sob as seguintes cláusulas :

CLÁUSULA PRIMEIRA - A empresa gira sob o nome empresarial DIGRAPEL DISTRIBUIDORA DE PAPEL E GRÁFICA EIRELI- EPP, A sua sede social fica na Rua Corina Caiado França nº 20 a 22, Bairro Coramara - Cachoeiro de Itapemirim-ES- CEP: 29.313.350.

O Capital da empresa é de R\$ 800.000,00- oitocentos mil reais, divididos em 800.000 –oitocentas mil – quotas - de R\$ 1,00- hum real- cada uma e passa a ser assim :

SÓCIOS	QUANTIDADE	VALOR- R\$	%
Raphael Marinho Moreira	800.000	800.000,00	100,00
Total.....	800.000	800.000,00	100,00

Parágrafo primeiro- O valor total das quotas subscritas, neste ato, estão totalmente integralizadas em moeda corrente no País e Reservas de Lucros, sendo :

Em moeda corrente total de R\$ 300.000,00- trezentos mil reais e em reservas de lucros R\$ 500.000,00- quinhentos mil reais.

Parágrafo Segundo- A responsabilidade do sócio é restrita ao valor de suas quotas, mas, o mesmo responde solidariamente pela integralização do capital social, nos termos do art. 1.052 do Código Civil (Lei 10.406/2002).

Continua.....

01/04

Continuação.....

DÉCIMA OITAVA ALTERAÇÃO CONTRATUAL

DIGRAPEL DISTRIBUIDORA DE PAPEL E GRÁFICA EIRELI - EPP.
CNPJ N.º 27.740.877/0001-75

CONSOLIDAÇÃO DO CONTRATO SOCIAL

CLAUSULA SEGUNDA- O objetivo da sociedade é :

- 58.29-8-00- Edição integrada à impressão de cadastros, listas e de outros produtos gráficos.
- 14.12-6-02- Confecção, sob medida; de peças do vestuário, exceto roupas íntimas.
- 14.13-4-02- Confecção , sob medida, de roupas profissionais.
- 17.41-9-01- Fabricação de formulários contínuos.
- 17.41-9-02- Fabricação de produtos de papel, cartolinas, papel cartão e papelão ondulado para uso comercial e de escritório, exceto formulário contínuo.
- 18.12-1-00- Impressão de material de segurança.
- 18.13-0-01- Impressão de material para uso publicitário.
- 18.13.0.99- Impressão de material para outros usos
- 46.18-4-99- Outros representantes comerciais e agentes do comércio especializado em produtos não especificados anteriormente (Distribuidora de papel em geral)
- 47.51-2-01- Comércio varejista especializado de equipamento e suprimentos de informática.
- 47.55-5-02- Comércio varejista de artigos de armarinho
- 47.61-0-01- Comércio varejista de livros.
- 47.61-0-03- Comércio varejista de artigos de papelaria.
- 58.21-2-00- Edição integrada à impressão de livros.
- 58.22-1-01- Edição integrada à impressão de jornais diários
- 58.23-9-00- Edição integrada à impressão de revistas.
- 8299-7-99 - Outras atividades de serviços prestados principalmente às empresas não especificadas anteriormente.

Continua.....

02/04

Continuação.....

DÉCIMA OITAVA ALTERAÇÃO CONTRATUAL

DIGRAPEL DISTRIBUIDORA DE PAPEL E GRÁFICA EIRELI - EPP.
CNPJ N.º 27.740.877/0001-75

CONSOLIDAÇÃO DO CONTRATO SOCIAL

CLÁUSULA TERCEIRA – A administração será exercida pelo titular, que representará legalmente a empresa e poderá praticar todo e qualquer ato de gestão pertinente ao objeto.

CLÁUSULA QUARTA – Ao término de cada exercício, em 31 de dezembro de cada ano, o administrador prestará contas justificadas de sua administração, procedendo a elaboração de inventário, do balanço patrimonial e do balanço de resultado econômico, cabendo ao empresário, os lucros ou a perdas apuradas, conforme art. 1.065 CC;

DÉCIMA QUINTA – O administrador declara, sob as penas da lei, que não está impedido de exercer a administração da empresa, por Lei Especial, ou em virtude de condenação criminal, ou por se encontrar sob os efeitos dela, pena que vede, ainda que temporariamente, o acesso a cargos públicos, ou pó crime falimentar de prevaricação, peita ou suborno, concussão, peculato, contra a economia popular, contra o sistema financeiro nacional, contra as normas de defesa da concorrência, contra as relações de consumo, a fé pública ou a propriedade, enquanto pendurarem os efeitos da condenação.

CLÁUSULA SEXTA – O titular da empresa declara, sob as penas da Lei, que não figura como titular de nenhuma outra empresa individual de responsabilidade limitada.

Continua.....

03/04

Continuação.....

DÉCIMA OITAVA ALTERAÇÃO CONTRATUAL

DIGRAPEL DISTRIBUIDORA DE PAPEL E GRÁFICA EIRELI - EPP.
CNPJ N.º 27.740.877/0001-75

CONSOLIDAÇÃO DO CONTRATO SOCIAL

CLÁUSULA SETIMA –Sendo interditado o titular, ele poderá continuar o exercício da empresa, desde que haja devidamente representado ou assistido, conforme o grau de sua incapacidade, e que a administração da empresa caiba a terceiro não impedido. (art. 974, parágrafo 3º, CC)

E, por estar assim constituído, assino o presente instrumento.

Cachoeiro de Itapemirim/ES, 16 de Agosto de 2021

Raphael Marinho Moreira

Titular/Administrador

.....04/04



ASSINATURA ELETRÔNICA

Certificamos que o ato da empresa DIGRAPEL DISTRIBUIDORA DE PAPEL E GRAFICA EIRELI consta assinado digitalmente por:

IDENTIFICAÇÃO DO(S) ASSINANTE(S)	
CPF/CNPJ	Nome
10991885716	RAPHAEL MARINHO MOREIRA



CERTIFICO O REGISTRO EM 17/08/2021 10:53 SOB Nº 20210960655.
PROTOCOLO: 210960655 DE 17/08/2021.
CÓDIGO DE VERIFICAÇÃO: 12106018718. CNPJ DA SEDE: 27740877000175.
NIRE: 32600328003. COM EFEITOS DO REGISTRO EM: 16/08/2021.
DIGRAPEL DISTRIBUIDORA DE PAPEL E GRAFICA EIRELI

PAULO CEZAR JUFFO
SECRETÁRIO-GERAL
www.simplifica.es.gov.br



GRÁFICA - FORMULÁRIOS - COMUNICAÇÃO VISUAL

DIGRAPEL DISTRIBUIDORA DE PAPEL E GRÁFICA LTDA. EPP
CNPJ Nº 27.740.877/0001-75 – INSC. ESTADUAL Nº 080.906.50-8
RUA CORINA CAIADO FRANÇA, 20 – BAIRRO CORAMARA -
CACHOEIRO DE ITAPEMIRIM/ES – CEP 29.313-350
digrapel@uol.com.br – FONE/FAX: (28) 3322-2299

À
PREFEITURA MUNICIPAL DE CAPÃO BONITO – SP
PREGÃO ELETRÔNICO Nº 023/2025
PROCESSO Nº 5398/2025

ANEXO IV – DECLARAÇÃO DE ENQUADRAMENTO DE ME/EPP

A empresa Digrapel Distribuidora de Papel e Gráfica Ltda EPP, inscrita no CNPJ sob o número 27.740.877/0001-75, representada legalmente pelo Sr. Raphael Marinho Moreira, portador da Carteira de Identidade nº 223.249-2 SSP/ES e do CPF nº 109.918.857-16, e com sede localizada na Rua Corina Caiado França, 20 – Bairro Coramara – Cachoeiro de Itapemirim/ES, DECLARA, para fins legais, sob as penas da lei, de que cumpre os requisitos legais para a sua qualificação como microempresa ou empresa de pequeno porte nas condições do Estatuto Nacional da Microempresa e da Empresa de Pequeno Porte, instituído pela Lei Complementar nº. 123, de 14 de dezembro de 2006, em especial quanto ao seu art. 3º; que está apta a usufruir do tratamento favorecido estabelecido nos art. 42 a 49 da referida Lei Complementar e que não se enquadra nas situações relacionadas no §4º do art. 3º da citada Lei Complementar.

Cachoeiro de Itapemirim/ES, 05 de junho de 2025.

Raphael Marinho Moreira
Sócio-Administrador
CPF nº 109.918.857-16
C.I. nº 223.249-2 SSP/ES

RAPHAEL
MARINHO
MOREIRA:10991885716
1885716

Assinado de forma
digital por RAPHAEL
MARINHO
MOREIRA:10991885716
Dados: 2025.06.05
13:31:42 -03'00'

27.740.877/0001-75

DIGRAPEL DIST. DE PAPEL E GRÁFICA EIRELI
Rua Corina Caiado França, 20
Coramara - Cep: 29313-350
Cachoeiro de Itapemirim - ES



REPÚBLICA FEDERATIVA DO BRASIL

CADASTRO NACIONAL DA PESSOA JURÍDICA

NÚMERO DE INSCRIÇÃO 27.740.877/0001-75 MATRIZ	COMPROVANTE DE INSCRIÇÃO E DE SITUAÇÃO CADASTRAL	DATA DE ABERTURA 01/12/1982
NOME EMPRESARIAL DIGRAPEL DISTRIBUIDORA DE PAPEL E GRAFICA LTDA		
TÍTULO DO ESTABELECIMENTO (NOME DE FANTASIA) *****	PORTE EPP	
CÓDIGO E DESCRIÇÃO DA ATIVIDADE ECONÔMICA PRINCIPAL 58.29-8-00 - Edição integrada à impressão de cadastros, listas e de outros produtos gráficos		
CÓDIGO E DESCRIÇÃO DAS ATIVIDADES ECONÔMICAS SECUNDÁRIAS 14.12-6-02 - Confeção, sob medida, de peças do vestuário, exceto roupas íntimas 14.13-4-02 - Confeção, sob medida, de roupas profissionais 17.41-9-01 - Fabricação de formulários contínuos 17.41-9-02 - Fabricação de produtos de papel, cartolina, papel cartão e papelão ondulado para uso comercial e de escritório, exceto formulário contínuo 18.12-1-00 - Impressão de material de segurança 18.13-0-01 - Impressão de material para uso publicitário 18.13-0-99 - Impressão de material para outros usos 46.18-4-99 - Outros representantes comerciais e agentes do comércio especializado em produtos não especificados anteriormente 47.51-2-01 - Comércio varejista especializado de equipamentos e suprimentos de informática 47.55-5-02 - Comercio varejista de artigos de armarinho 47.61-0-01 - Comércio varejista de livros 47.61-0-03 - Comércio varejista de artigos de papelaria 58.21-2-00 - Edição integrada à impressão de livros 58.22-1-01 - Edição integrada à impressão de jornais diários 58.23-9-00 - Edição integrada à impressão de revistas 82.99-7-99 - Outras atividades de serviços prestados principalmente às empresas não especificadas anteriormente		
CÓDIGO E DESCRIÇÃO DA NATUREZA JURÍDICA 206-2 - Sociedade Empresária Limitada		
LOGRADOURO R CORINA CAIADO FRANCA	NÚMERO 20A22	COMPLEMENTO *****
CEP 29.313-350	BAIRRO/DISTRITO CORAMARA	MUNICÍPIO CACHOEIRO DE ITAPEMIRIM
UF ES		
ENDEREÇO ELETRÔNICO FINANCEIRODIGRAPEL@GMAIL.COM	TELEFONE (28) 3322-2299	
ENTE FEDERATIVO RESPONSÁVEL (EFR) *****		
SITUAÇÃO CADASTRAL ATIVA	DATA DA SITUAÇÃO CADASTRAL 20/02/2004	
MOTIVO DE SITUAÇÃO CADASTRAL		
SITUAÇÃO ESPECIAL *****	DATA DA SITUAÇÃO ESPECIAL *****	

Aprovado pela Instrução Normativa RFB nº 2.119, de 06 de dezembro de 2022.

Emitido no dia **29/05/2025** às **08:49:30** (data e hora de Brasília).

Página: **1/1**



SINTEGRA/ICMS
Consulta Pública ao Cadastro
Estado do Espírito Santo



Cadastro atualizado até: 29/05/2025

IDENTIFICAÇÃO - PESSOA JURÍDICA

CNPJ: 27740877000175 **Inscrição Estadual:** 080.906.50-8
Razão Social: DIGRAPEL DISTRIBUIDORA DE PAPEL E GRAFICA LTDA

ENDEREÇO

Logradouro: RUA CORINA CAIADO FRANCA
Número: 20 A 2 **Complemento:**
Bairro: CORAMARA
Município: CACHOEIRO DE ITAPEMIRIM **UF:** ES
CEP: 29313350 **Telefone:** (0028) 3322299

INFORMAÇÕES COMPLEMENTARES

Atividade Econômica:

EDICAO INTEGRADA A IMPRESSAO DE CADASTROS,LISTAS E OUTROS PROD GRAFICO
COMERCIO VAREJISTA DE ARTIGOS DE PAPELARIA.
FAB DE PRODUTOS DE PAPEL,CARTOLINA,PAPEL-CARTAO E PAPEL AO ONDULADO P/
CONFECCAO,SOB MEDIDA, DE PECAS DO VESTUARIO, EXCETO ROUPAS INTIMAS.
CONFECCAO, SOB MEDIDA, DE ROUPAS PROFISSIONAIS.
FABRICACAODE FORMULARIOS CONTINUOS
IMPRESSAO DE MATERIAL PARA USO PUBLICITARIO
IMPRESSAO DE MATERIAL PARA OUTROS USOS
COMERCIO VAREJISTA DE LIVROS.
COMERCIO VAREJISTA DE ARTIGOS DE ARMARINHO.

Data de Início de Atividade: 29/12/1982
Situação Cadastral Vigente: HABILITADO
Data desta Situação Cadastral: 29/12/1982
Regime de Apuração: SIMPLES NACIONAL
Devedor contumaz: Não

A Inscrição Estadual (IE) com situação cadastral vigente **HABILITADO** indica que a empresa está **APTA** a realizar operações como contribuinte do ICMS.

Já a IE com situação cadastral **NÃO HABILITADA** indica que a empresa **NÃO** está **APTA** a realizar operações como contribuinte do ICMS, caso mantenha entre as suas atividades pelo menos um CNAE cuja inscrição estadual seja obrigatória. Caso a empresa não pertença a um CNAE cuja inscrição seja obrigatória e o CNPJ esteja ATIVO (consultar o site da Receita Federal do Brasil ? <http://www.receita.fazenda.gov.br>), a empresa poderá ser destinatária de mercadorias, bens e serviços **como CONSUMIDOR FINAL**. Neste caso, o número da Inscrição Estadual NÃO deverá constar em documentos que acobertem operações tributáveis pelo ICMS.

A lista dos CNAEs obrigados à Inscrição Estadual está disponível no endereço: ftp://ftp.sefaz.es.gov.br/CNAE-F/cnaes_obrigadas_a_inscricao.pdf

OBSERVAÇÃO: Os dados acima são baseados em informações fornecidas pelo contribuinte, estando sujeitos a posterior confirmação pelo Fisco.

Data da Consulta: 29/05/2025

VOLTAR



PODER JUDICIÁRIO
JUSTIÇA DO TRABALHO

CERTIDÃO NEGATIVA DE DÉBITOS TRABALHISTAS

Nome: DIGRAPEL DISTRIBUIDORA DE PAPEL E GRAFICA LTDA (MATRIZ E FILIAIS)

CNPJ: 27.740.877/0001-75

Certidão nº: 20172083/2025

Expedição: 09/04/2025, às 10:09:36

Validade: 06/10/2025 - 180 (cento e oitenta) dias, contados da data de sua expedição.

Certifica-se que **DIGRAPEL DISTRIBUIDORA DE PAPEL E GRAFICA LTDA (MATRIZ E FILIAIS)**, inscrito(a) no CNPJ sob o nº **27.740.877/0001-75**, **NÃO CONSTA** como inadimplente no Banco Nacional de Devedores Trabalhistas.

Certidão emitida com base nos arts. 642-A e 883-A da Consolidação das Leis do Trabalho, acrescentados pelas Leis ns.º 12.440/2011 e 13.467/2017, e no Ato 01/2022 da CGJT, de 21 de janeiro de 2022. Os dados constantes desta Certidão são de responsabilidade dos Tribunais do Trabalho.

No caso de pessoa jurídica, a Certidão atesta a empresa em relação a todos os seus estabelecimentos, agências ou filiais.

A aceitação desta certidão condiciona-se à verificação de sua autenticidade no portal do Tribunal Superior do Trabalho na Internet (<http://www.tst.jus.br>).

Certidão emitida gratuitamente.

INFORMAÇÃO IMPORTANTE

Do Banco Nacional de Devedores Trabalhistas constam os dados necessários à identificação das pessoas naturais e jurídicas inadimplentes perante a Justiça do Trabalho quanto às obrigações estabelecidas em sentença condenatória transitada em julgado ou em acordos judiciais trabalhistas, inclusive no concernente aos recolhimentos previdenciários, a honorários, a custas, a emolumentos ou a recolhimentos determinados em lei; ou decorrentes de execução de acordos firmados perante o Ministério Público do Trabalho, Comissão de Conciliação Prévia ou demais títulos que, por disposição legal, contiver força executiva.

[Voltar](#)[Imprimir](#)

Certificado de Regularidade do FGTS - CRF

Inscrição: 27.740.877/0001-75
Razão Social: DIGRAPEL DISTRIBUIDORA DE PAPEL E GRAFICA LTDA ME
Endereço: R CORINA CAIADO FRANCA 08 / CORAMARA / CACHOEIRO DE ITAPEMIRIM / ES / 29313-350

A Caixa Econômica Federal, no uso da atribuição que lhe confere o Art. 7, da Lei 8.036, de 11 de maio de 1990, certifica que, nesta data, a empresa acima identificada encontra-se em situação regular perante o Fundo de Garantia do Tempo de Serviço - FGTS.

O presente Certificado não servirá de prova contra cobrança de quaisquer débitos referentes a contribuições e/ou encargos devidos, decorrentes das obrigações com o FGTS.

Validade: 25/05/2025 a 23/06/2025

Certificação Número: 2025052501120285362582

Informação obtida em 29/05/2025 08:56:52

A utilização deste Certificado para os fins previstos em Lei esta condicionada a verificação de autenticidade no site da Caixa:
www.caixa.gov.br



MINISTÉRIO DA FAZENDA
Secretaria da Receita Federal do Brasil
Procuradoria-Geral da Fazenda Nacional

**CERTIDÃO NEGATIVA DE DÉBITOS RELATIVOS AOS TRIBUTOS FEDERAIS E À DÍVIDA
ATIVA DA UNIÃO**

Nome: DIGRAPEL DISTRIBUIDORA DE PAPEL E GRAFICA LTDA
CNPJ: 27.740.877/0001-75

Ressalvado o direito de a Fazenda Nacional cobrar e inscrever quaisquer dívidas de responsabilidade do sujeito passivo acima identificado que vierem a ser apuradas, é certificado que não constam pendências em seu nome, relativas a créditos tributários administrados pela Secretaria da Receita Federal do Brasil (RFB) e a inscrições em Dívida Ativa da União (DAU) junto à Procuradoria-Geral da Fazenda Nacional (PGFN).

Esta certidão é válida para o estabelecimento matriz e suas filiais e, no caso de ente federativo, para todos os órgãos e fundos públicos da administração direta a ele vinculados. Refere-se à situação do sujeito passivo no âmbito da RFB e da PGFN e abrange inclusive as contribuições sociais previstas nas alíneas 'a' a 'd' do parágrafo único do art. 11 da Lei nº 8.212, de 24 de julho de 1991.

A aceitação desta certidão está condicionada à verificação de sua autenticidade na Internet, nos endereços <<http://rfb.gov.br>> ou <<http://www.pgfn.gov.br>>.

Certidão emitida gratuitamente com base na Portaria Conjunta RFB/PGFN nº 1.751, de 2/10/2014.

Emitida às 13:10:11 do dia 04/04/2025 <hora e data de Brasília>.

Válida até 01/10/2025.

Código de controle da certidão: **2407.764B.CB6F.2155**

Qualquer rasura ou emenda invalidará este documento.



ESTADO DO ESPÍRITO SANTO
SECRETARIA DE ESTADO DA FAZENDA

Certidão Negativa de Débitos para com a Fazenda Pública Estadual - MOD. 2

Certidão N° 20250000541271

Identificação do Requerente: CNPJ N° 27.740.877/0001-75

Certificamos que, até a presente data, não existe débito contra o portador do Cadastro de Pessoa Jurídica acima especificado, ficando ressalvada à Fazenda Pública Estadual o direito de cobrar quaisquer dívidas que venham a ser apuradas.

Certidão emitida via Sistema Eletrônico de Processamento de Dados, nos termos do Regulamento do ICMS/ES, aprovado pelo Decreto n° 1.090-R, de 25 de outubro de 2002.

Certidão emitida em **04/04/2025**, válida até **03/07/2025**.

A autenticidade deste documento poderá ser confirmada via internet por meio do endereço **www.sefaz.es.gov.br** ou em qualquer Agência da Receita Estadual.

Vitória, 04/04/2025.

Autenticação eletrônica: **000D.513D.2240.9FAA**





**Prefeitura Municipal de Cachoeiro de Itapemirim
Estado do Espírito Santo**

Secretaria Municipal de Fazenda

Certidão Negativa de Débitos N° 37766/2025

**Nome: DIGRAPEL DISTRIBUIDORA DE PAPEL E GRÁFICA LTDA
CNPJ: 27.740.877/0001-75**

Ressalvado o direito da Prefeitura Municipal de Cachoeiro de Itapemirim-ES cobrar a qualquer tempo dívidas de sua responsabilidade que venham a ser apuradas, certificamos que até a presente data não constam débitos registrados no CNPJ acima indicado.

Certidão emitida às 08:58:06 do dia 29/05/2025 (hora e data de Brasília), via sistema eletrônico de processamento de dados, em conformidade com o disposto no artigo 151 da Lei Municipal N° 5.394 de 27 de dezembro de 2002.

Certidão válida até 28/07/2025.

A autenticidade desta certidão poderá ser confirmada via internet através da página: <https://prefeitura.cachoeiro.es.gov.br/fazenda/cnd>

Certidão emitida gratuitamente.

Chave de validação: **a5677860**



PODER JUDICIÁRIO
 TRIBUNAL DE JUSTIÇA DO ESTADO DO ESPÍRITO SANTO
 R. Des. Homero Mafra, 60 Enseada do Suá, Vitória - ES | CEP: 29.050-275 | Tel: (27) 3334-2000.

CERTIDÃO NEGATIVA DE PRIMEIRA INSTÂNCIA NATUREZA DE RECUPERAÇÃO JUDICIAL E EXTRAJUDICIAL (FALÊNCIA E CONCORDATA)

Dados da Certidão

Razão Social: DIGRAPEL DISTRIBUIDORA DE PAPEL E GRAFICA LTDA EPP

CNPJ: 27.740.877/0001-75

Data de Expedição: 29/05/2025 08:52:09

Validade: 30 DIAS

Nº da Certidão: * 2024659017 *

-- ENDEREÇO --

Município: - NÃO INFORMADO -

Bairro: - NÃO INFORMADO -

Logradouro: - NÃO INFORMADO -

Número: - NÃO INFORMADO -

Complemento: - NÃO INFORMADO -

CEP: - NÃO INFORMADO -

-- CONTATO --

Email: - NÃO INFORMADO -

Telefone Fixo: - NÃO INFORMADO -

Telefone Celular: - NÃO INFORMADO -

CERTIFICA que, consultando a base de dados do Sistema de Gerenciamento de Processos do Poder Judiciário do Estado do Espírito Santo (E-Jud, SIEP, PROJUDI e PJe) até a presente data e hora, **NADA CONSTA** contra o solicitante .

Observações

- a. Certidão expedida gratuitamente através da Internet;
- b. Os dados do(a) solicitante acima informados são de sua responsabilidade, devendo a titularidade ser conferida pelo interessado e/ou destinatário;
- c. O prazo de validade desta certidão é de 30 (trinta) dias, contados da data da expedição, conforme disposto no art. 467 do Código de Normas da Corregedoria Geral da Justiça. Após essa data será necessária a emissão de uma nova certidão;
- d. A autenticidade desta certidão poderá ser confirmada na página do Tribunal de Justiça do Estado do Espírito Santo - www.tjes.jus.br -, utilizando o número da certidão acima identificado;
- e. Em relação as comarcas da entrância especial (Vitória/Vila Velha/Cariacica/Serra/Viana), as ações de: execução fiscal estadual, falência e recuperação judicial, e auditoria militar, tramitam, apenas, no juízo de Vitória;
- f. As ações de natureza cível abrangem inclusive aquelas que tramitam nas varas de Órfãos e Sucessões (Tutela, Curatela, Interdição,...), Juizado Especial Cível, Juizado Especial da Fazenda Pública, Execução Fiscal e Execução Patrimonial (observado o item e);
- g. As ações de natureza criminal abrangem, dentre outras: as de auditoria militar e de juizados especiais criminais;
- h. As matérias atinentes as varas de família e infância e juventude são objeto de certidão específica;
- i. A base de dados do sistema de gerenciamento processual (1ª INSTÂNCIA: eJUD, SIEP, PROJUDI, PJe-1G; 2ª INSTÂNCIA: Sistema de Segunda Instância, PJe-2G) contém o registro de todos os processos distribuídos no Judiciário do Estado do Espírito Santo, com exceção do SEEU;
- j. A certidão negativa referente ao Sistema Eletrônico de Execução Unificado – SEEU deverá ser requerida ao Cartório do Ofício de Distribuidor da Comarca, conforme Ato Normativo Conjunto nº. 009/2021.



TERMO DE AUTENTICAÇÃO - LIVRO DIGITAL

Declaro exatos os Termos de Abertura e de Encerramento do Livro Digital com características abaixo, conferido e autenticado por RICARDO CORREA FRAGA, sob a autenticidade nº 12404536720 em 02/04/2024, protocolo 240576837. Para validação de Autenticação dos Termos, deverá ser acessado o Portal de Serviços / verificação de documentos do Empreendedor (<http://www.simplifica.es.gov.br>) e informar o código de verificação.

Identificação de Empresa	
Nome Empresarial:	DIGRAPEL DISTRIBUIDORA DE PAPEL E GRAFICA LTDA
Número de Registro:	32600328003
CNPJ:	27740877000175
Município:	Cachoeiro de Itapemirim

Identificação de Livro Digital	
Tipo de Livro:	DIÁRIO
Número de Ordem:	21
Período de Escrituração:	01/01/2023 - 31/12/2023

Assinante(s)	Nome	CRC/OAB
10991885716	RAPHAEL MARINHO MOREIRA	
37997300791	RITA DE CASSIA ANDRADE	ES4567-O5

CERTIFICO A AUTENTICAÇÃO EM 02/04/2024 14:12 SOB Nº 20240576837.
PROTOCOLO: 240576837 DE 02/04/2024. CÓDIGO DE VERIFICAÇÃO:
12404536720. NIRE: 32600328003.
DIGRAPEL DISTRIBUIDORA DE PAPEL E GRAFICA LTDA



RICARDO CORREA FRAGA
RESPONSÁVEL PELA AUTENTICAÇÃO
VITÓRIA, 02/04/2024
simplifica.es.gov.br

Termo de Abertura

Nome do Livro: DIÁRIO

Nº de Ordem: 21

O presente livro do tipo DIÁRIO contém registros numerados, do nº 01 ao nº 95, e servirá para a escrituração dos lançamentos próprios da empresa DIGRAPEL DISTRIBUIDORA DE PAPEL E GRAFICA LTDA, município Cachoeiro de Itapemirim, CNPJ nº 27.740.877/0001-75, Número de Registro (NIRE) 32600328003.

Data do arquivamento dos atos constitutivos: 01/12/1982

Ato constitutivo: 32200225720

Cachoeiro de Itapemirim, 01/01/2023

RAPHAEL MARINHO MOREIRA

Administrador, Sócio

CPF 109.918.857-16

RITA DE CASSIA ANDRADE

CONTADOR

CRC/ES 4567-O5

Balanco Patrimonial encerrados em 31/12/2023 E 31/12/2022

ATIVO	2023	2022
Circulante	3.210.052,12	2.491.072,31
Caixa	312.013,42	1.217.285,26
Bancos c/ Movimento	27.081,02	14.115,47
Sicoob	2.916,37	6.022,67
C.E. Federal	16.686,49	0,00
Bco Cooperativa	7.363,86	7.978,50
Banestes	114,30	114,30
Outros Creditos (Aplicações Financeiras)	58.441,15	141.451,70
Sicoob	0,00	49.932,84
Bco Cooperativa	0,00	50.832,52
Caixa E. Federal -Renda Fixa	3.870,35	14.823,39
Banco Brasil - Rende Facil	53.547,44	14.778,25
Banco Brasil - CDB	1.023,36	11.084,70
Estoque	2.812.516,53	1.118.219,88
Mercadorias	20.487,34	20.487,34
Materia Prima	2.792.029,19	1.097.732,54
Remessa Mercadorias	232.800,00	160.600,00
Remessa p/ Dem. De Mercadorias	120.000,00	120.000,00
Remessa p/ Conserto	72.800,00	600,00
Remessa p/ Consignação	40.000,00	40.000,00
Não Circulante	1.635.294,93	1.700.106,08
Moveis e Utensilios	10.940,48	10.940,48
Maq. E Equipamentos	1.689.916,39	1.763.116,39
Imoveis em Construção	16.554,51	16.554,51
Peças e Acessorios	131.769,54	131.769,54
Veiculos	1.200.000,00	1.200.000,00
Motos	11.996,66	11.996,66
Imovel / Terreno - Bairro: Santo Antonio	135.000,00	135.000,00
Imovel / Terreno - Bairro: Coramara	500,00	500,00
Imovel / Terreno - Bairro: Maria Ortiz	80.000,00	80.000,00
Obra em andamento / Bairro Sto Antonio	510.199,05	510.199,05
Maq./Equipamentos (Remessa p/Conserto)	11.708,60	11.708,60
	3.798.585,23	3.871.785,23
(-) Depreciações	2.163.290,30	2.171.679,15
Moveis e Utensilios	8.149,50	8.149,50
Maquinários	1.565.897,16	1.574.286,01
Peças e Acessorios	10.723,85	10.723,85
Veículos	575.268,70	575.268,70
Motos	3.251,09	3.251,09
TOTAL DO ATIVO IMOBILIZADO	1.635.294,93	1.700.106,08
TOTAL DO ATIVO	5.078.147,05	4.351.778,39

Cachoeiro de Itapemirim- 31 de Dezembro de 2023

Sob a pena da lei, declaramos que as informações aqui contidas são verdadeiras e nos responsabilizamos por todas elas;

As informações foram extraídas das folhas nº 88 a 94 do livro diário nº 21, registro na Junta Comercial do Estado do Espírito Santo, sob a autenticidade nº 12404536720 em 02/04/2024, protocolo 240576837.

Raphael Marinho Moreira
CPF- 109.918.857-16

Rita de Cássia Andrade
Tec. Contábil- 4567/0-5-ES

Balanco Patrimonial encerrados em 31/12/2023 E 31/12/2022

PASSIVO	2023	2022
Circulante	2.793.133,79	2.124.753,58
Fornecedores	2.763.343,71	2.105.045,23
Tributos e Cont. a pagar	29.790,08	19.708,35
Retiradas Pro Labore	2.136,00	1.958,00
Honorarios Contabeis	979,00	1.958,00
Salarios	11.815,32	12.103,55
FGTS	1.869,71	1.677,33
INSS	1.329,27	1.299,87
Simplex	7.713,76	711,60
ISS/Imposto S. Serviço	2.204,88	-
IRR Fonte	134,05	-
ICMS	1.608,09	-
Exigível a longo prazo	417.097,16	363.541,62
Empréstimo Bancario		
Caixa Economica Federal	268.088,25	130.208,38
Sicoob	23.333,21	83.333,24
Banco do Brasil	125.675,70	150.000,00
Mercadoria p/ Demonstração		
Máquinas Industriais - Maq Forms	120.000,00	120.000,00
Retorno Remessa p/ Conserto		
Retorno do Conserto	20.000,00	-
Patrimônio Líquido		
Capital Social	800.000,00	800.000,00
Lucros Acumulados		
Raphael Marinho Moreira	932.908,31	932.908,31
Reservas de Lucros		
CM Capital Social	15,43	15,43
CM Lucros	10.559,45	10.559,45
Resultado de Exercício		
Prejuizo no ano	(15.567,09)	-
Total Patrimonio liquido	1.727.916,10	1.743.483,19
Total do PASSIVO	5.078.147,05	4.351.778,39

Cachoeiro de Itapemirim- 31 de Dezembro de 2023

Sob a pena da lei, declaramos que as informações aqui contidas são verdadeiras e nos responsabilizamos por todas elas;

As informações foram extraídas das folhas nº 88 a 94 do livro diário nº 21, registro na Junta Comercial do Estado do Espírito Santo, sob a autenticidade nº 12404536720 em 02/04/2024, protocolo 240576837.

Raphael Marinho Moreira
CPF- 109.918.857-16

Rita de Cássia Andrade
Tec. Contábil- 4567/0-5-ES

ANO 2023

DIGRAPEL DISTRIBUIDORA DE PAPEL E GRAFICA LTDA-EPP

Folha: 00003

CNPJ: 27.740.877/0001-75

Demonstração dos Resultados dos Exercício (DRE)

RECEITAS OPERACIONAIS	2023	2022
Serviços Prestados	400.847,10	4.250.041,44
Vendas de Produção	739.594,32	147.441,65
(-) Deduções de Tributos	144.943,98	911.990,30
(=) Receita Operacional Líquida	995.497,44	3.485.492,79
(-) Custos das Matérias Primas e Mercadorias	210.503,45	2.338.112,31
 (=) Lucro Bruto Operacional	784.993,99	1.147.380,48
 DESPESAS OPERACIONAIS		
(-) Despesas Administrativas	37.380,00	69.792,00
(-) Despesas c/ Pessoal e Encargos	212.436,78	189.794,68
(-) Despesas Diversas	520.385,41	522.189,22
(+) Depreciação	8.388,85	(232.803,31)
 RESULTADO FINANCEIRO		
(-) Despesa Financeira	63.309,95	110.299,15
(+) Receita Financeira	4.951,06	18.210,87
(+) Receita Ganho Capital	19.611,15	
 (=) Resultado Líquido do Exercício (Lucros e ou Prejuízo)	(15.567,09)	40.712,99

Cachoeiro de Itapemirim- 31 de Dezembro de 2023

Sob a pena da lei, declaramos que as informações aqui contidas são verdadeiras e nos responsabilizamos por todas elas;

As informações foram extraídas das folhas nº 88 a 94 do livro diário nº 21, registro na Junta Comercial do Estado do Espírito Santo, sob a autenticidade nº 12404536720 em 02/04/2024, protocolo 240576837.

Raphael Marinho Moreira
CPF- 109.918.857-16

Rita de Cássia Andrade
Tec. Contábil- 4567/0-5-ES

ANO 2023

DIGRAPEL DISTRIBUIDORA DE PAPEL E GRAFICA LTDA-EPP

Folha: 00004

CNPJ: 27.740.877/0001-75

Demonstração Da Movimentação do Patrimonio Liquido (DMPL)

	01/01/2023	31/12/2023
Patrimonio Liquido	1.743.483,19	1.727.916,10
Capital Social	800.000,00	800.000,00
Lucros Acumulados	932.908,31	932.908,31
Reservas de Lucros	10.574,88	10.574,88
Resultado Apurado no Exercício 2023 (Prejuizo)		(15.567,09)

Cachoeiro de Itapemirim- 31 de Dezembro de 2023

Sob a pena da lei, declaramos que as informações aqui contidas são verdadeiras e nos responsabilizamos por todas elas;

As informações foram extraídas das folhas nº 88 a 94 do livro diário nº 21, registro na Junta Comercial do Estado do Espírito Santo, sob a autenticidade nº 12404536720 em 02/04/2024, protocolo 240576837.

Raphael Marinho Moreira
CPF- 109.918.857-16

Rita de Cássia Andrade
Tec. Contábil- 4567/0-5-ES

ANO 2023

DIGRAPEL DISTRIBUIDORA DE PAPEL E GRAFICA LTDA – EPP

CNPJ: 27.740.877/0001-75

DECLARAÇÃO DE CONFORMIDADE

As demonstrações financeiras da empresa para o exercício findo em 31 de dezembro de 2023 foram elaboradas de acordo com as praticas contábeis adotadas no Brasil que compreendem os pronunciamentos, interpretações e orientações do Comitê de Pronunciamento Contábeis (CPC) e estão em conformidade com a NBC TG 1002, que trata da contabilidade das microentidades.

Cachoeiro de Itapemirim - ES – 31 de dezembro de 2023

Sob a pena da lei, declaramos que as informações aqui contidas são verdadeiras e nos responsabilizamos por todas elas;

As informações foram extraídas das folhas nº 88 a 94 do livro diário nº 21, registro na Junta Comercial do Estado do Espírito Santo, sob a autenticidade nº 12404536720 em 02/04/2024, protocolo 240576837.

Rita de Cassia Andrade
Contador – CRC/ES nº 4567-0

DIGRAPEL DISTRIBUIDORA DE PAPEL E GRAFICA LTDA – EPP
CNPJ: 27.740.877/0001-75

NOTAS EXPLICATIVAS ÀS DEMONSTRAÇÕES CONTÁBEIS EM 31 DE DEZEMBRO DE 2023.

1) CONTEXTO OPERACIONAL

A empresa Digrapel Distribuidora de Papel e Gráfica LTDA- EPP, situada na Rua Corina Caiado França nº 20 a 22, no Bairro Coramara, cidade de Cachoeiro de Itapemirim/ES – CEP: 29313-350, tendo como objetivo social a Edição integrada à impressão de produtos gráficos e Impressão de Material de Segurança etc., com início de atividade em 01/12/1982

2) APRESENTAÇÃO DAS DEMONSTRAÇÕES CONTÁBEIS

As demonstrações contábeis foram elaboradas em conformidade com a NBC TG 1002, além dos Princípios Fundamentais de Contabilidade e demais práticas da legislação societária brasileira.

3) PRINCIPAIS PRÁTICAS CONTÁBEIS

3.1) Direitos e Obrigações

Estão demonstrados pelos valores históricos, observando o regime de competência;

3.2) Imobilizado

Demonstrado pelo custo de aquisição;

3.3) Imposto Federais

A empresa está no regime do SIMPLES e contabiliza os encargos tributários pelo regime de competência.

4) FORNECEDORES E OUTROS

A empresa conta com um passivo circulante, totalizando no valor de R\$ 2.793.133,79 (dois milhões, setecentos e noventa e três mil, cento e trinta três reais e setenta e nove centavos), junto à fornecedores de mercadorias, valor de R\$ 2.763.343,71 (dois milhões, setecentos e sessenta e três mil, trezentos e quarenta e três reais e setenta e um centavos); aos órgãos públicos e previdenciários, valor de R\$ 29.790,08 (vinte e nove mil, setecentos e noventa reais e oito centavos).

Exigível ao longo prazo junto aos bancos financeiros no valor de R\$ 417.097,16 (quatrocentos e dezessete mil, noventa e sete reais e dezesseis centavos).

Continua...

Continuação...

5)CAPITAL SOCIAL

O capital social é de R\$ 800.000,00 (oitocentos mil reais), cotas de R\$1,00 (hum real), totalmente integralizado.

O Administrador Raphael Marinho Moreira possui 800.000 (oitocentas mil) cotas.

A empresa possui o valor de R\$ 1.727.916,10 (hum milhão setecentos e vinte sete mil, novecentos e dezesseis reais e dez centavos), de Patrimônio Líquido.

6)EVENTOS SUBSEQUENTES

O administrador declara a inexistência de fatos ocorridos subsequente à data de encerramento do exercício que venha a ter efeito relevante sobre a situação patrimonial ou financeira da empresa ou que possam provocar efeitos sobre seus resultados futuros.

Cachoeiro de Itapemirim- ES, 31 de dezembro de 2023.

Sob a pena da lei, declaramos que as informações aqui contidas são verdadeiras e nos responsabilizamos por todas elas;

As informações foram extraídas das folhas nº 88 a 94 do livro diário nº 21, registro na Junta Comercial do Estado do Espírito Santo, sob a autenticidade nº 12404536720 em 02/04/2024, protocolo 240576837.

Raphael Marinho Moreira
CPF- 109.918.857/16

Rita de Cassia Andrade
Tec. Contabil – 4567/0-ES

Folha: 00008

ANEXO II

DECLARAÇÃO

Empresa: DIGRAPEL DISTRIBUIDORA DE PAPEL E GRAFICA LTDA - EPP
CNPJ: 27.740.877/0001-75

Sob a pena da lei, declaramos que as informações aqui contidas são verdadeiras e nos responsabilizamos por todas elas;

As informações foram extraídas das folhas nº 88 a 94 do livro diário nº 21, registro na Junta Comercial do Estado do Espírito Santo, sob a autenticidade nº 12404536720 em 02/04/2024, protocolo 240576837.

Cachoeiro de Itapemirim- ES, 31 de dezembro de 2023.

Raphael Marinho Moreira
CPF: 109.918.857-16

Rita de Cassia Andrade
Tec. Contábil – 4567/0-5-ES



TERMO DE AUTENTICAÇÃO - LIVRO DIGITAL

Declaro exatos os Termos de Abertura e de Encerramento do Livro Digital com características abaixo, conferido e autenticado por RICARDO CORREA FRAGA, sob a autenticidade nº 12404536720 em 02/04/2024, protocolo 240576837. Para validação de Autenticação dos Termos, deverá ser acessado o Portal de Serviços / verificação de documentos do Empreendedor (<http://www.simplifica.es.gov.br>) e informar o código de verificação.

Identificação de Empresa

Nome Empresarial:	DIGRAPEL DISTRIBUIDORA DE PAPEL E GRAFICA LTDA
Número de Registro:	32600328003
CNPJ:	27740877000175
Município:	Cachoeiro de Itapemirim

Identificação de Livro Digital

Tipo de Livro:	DIÁRIO
Número de Ordem:	21
Período de Escrituração:	01/01/2023 - 31/12/2023

Assinante(s)

Nome

CRC/OAB

10991885716	RAPHAEL MARINHO MOREIRA	
37997300791	RITA DE CASSIA ANDRADE	ES4567-O5

CERTIFICO A AUTENTICAÇÃO EM 02/04/2024 14:12 SOB Nº 20240576837.
PROTOCOLO: 240576837 DE 02/04/2024. CÓDIGO DE VERIFICAÇÃO:
12404536720. NIRE: 32600328003.
DIGRAPEL DISTRIBUIDORA DE PAPEL E GRAFICA LTDA



RICARDO CORREA FRAGA
RESPONSÁVEL PELA AUTENTICAÇÃO
VITÓRIA, 02/04/2024
simplifica.es.gov.br



ASSINATURA ELETRÔNICA

Certificamos que o ato da empresa DIGRAPEL DISTRIBUIDORA DE PAPEL E GRAFICA LTDA consta assinado digitalmente por:

IDENTIFICAÇÃO DO(S) ASSINANTE(S)	
CPF/CNPJ	Nome
10991885716	RAPHAEL MARINHO MOREIRA
37997300791	RITA DE CASSIA ANDRADE

CERTIFICO O REGISTRO EM 05/04/2024 00:14 SOB Nº 20240595262.
PROTOCOLO: 240595262 DE 04/04/2024.
CÓDIGO DE VERIFICAÇÃO: 12404729080. CNPJ DA SEDE: 27740877000175.
NIRE: 32600328003. COM EFEITOS DO REGISTRO EM: 04/04/2024.
DIGRAPEL DISTRIBUIDORA DE PAPEL E GRAFICA LTDA



PAULO CEZAR JUFFO
SECRETÁRIO-GERAL
www.simplifica.es.gov.br

Termo de Encerramento

Nome do Livro: DIÁRIO

Nº de Ordem: 21

O presente livro do tipo DIÁRIO contém páginas numeradas, do nº 01 ao nº 95, e serviu para escrituração no período de 01/01/2023 a 31/12/2023, da empresa DIGRAPEL DISTRIBUIDORA DE PAPEL E GRAFICA LTDA.

Cachoeiro de Itapemirim, 31/12/2023

RAPHAEL MARINHO MOREIRA
Administrador, Sócio
CPF 109.918.857-16

RITA DE CASSIA ANDRADE
CONTADOR
CRC/ES 4567-O5



ASSINATURA ELETRÔNICA

Certificamos que o ato da empresa DIGRAPEL DISTRIBUIDORA DE PAPEL E GRAFICA LTDA consta assinado digitalmente por:

IDENTIFICAÇÃO DO(S) ASSINANTE(S)	
CPF/CNPJ	Nome
10991885716	RAPHAEL MARINHO MOREIRA
37997300791	RITA DE CASSIA ANDRADE

CERTIFICO A AUTENTICAÇÃO EM 02/04/2024 14:12 SOB N° 20240576837.
PROTOCOLO: 240576837 DE 02/04/2024. NIRE: 32600328003.
DIGRAPEL DISTRIBUIDORA DE PAPEL E GRAFICA LTDA



RICARDO CORREA FRAGA
RESPONSÁVEL PELA AUTENTICAÇÃO
VITÓRIA, 02/04/2024
simplifica.es.gov.br

27.740.877/0001-75

DIGRAPEL DIST. DE PAPEL E GRÁFICA EIRELI
Rua Corina Caiado França, 20
Coramara - Cep: 29313-350
Cachoeiro de Itapemirim - ES

DIGRAPEL DISTRIBUIDORA DE PAPEL E GRAFICA LTDA- EPP

CNPJ- 27.740.877/0001-75

CÁLCULO DOS INDICADORES ECONOMICOS ANO 2023

CÁLCULOS DOS INDICES EXTRAIDOS DAS DEMONSTRAÇÕES CONTÁBEIS

ILC= ATIVO CIRCULANTE = 3.210.052,12 (/)
PASSIVO CIRCULANTE = 2.793.133,79
= 1,149 %

ILG= ATIVO CIRCULANTE = 3.210.052,12 (+)
REALIZAVEL A LONGO PRAZO= 0,00
totalizando = 3.210.052,12 (/)
PASSIVO CIRCULANTE= 2.793.133,79 (+)
EXIGIVEL A LONGO PRAZO= 417.097,16
totalizando = 3.210.230,95
1,000 %

ISG= ATIVO TOTAL = 5.078.147,05 (/)
PASSIVO CIRCULANTE = 2.793.133,79 (+)
EXIGIVEL A LONGO PRAZO = 417.097,16
totalizando = 3.210.230,95
= 1,582 %

GE= GRAU DE ENDIVIDAMENTO

PASSIVO CIRCULANTE = 2.793.133,79 (+)
EXIGIVEL AO LONGO PRAZO = 417.097,16
totalizando = 3.210.230,95 (/)
ATIVO TOTAL = 5.078.147,05
= 0,632 %

CAPITAL CIRCULANTE= ATIVO CIRCULANTE = 3.210.052,12 (-)
PASSIVO CIRCULANTE = 2.793.133,79
Totalizando = 416.918,33

Cachoeiro de Itapemirim-ES 31 de Dezembro de 2023

RITA DE CASSIA
ANDRADE:37997300791

Assinado de forma digital por RITA
DE CASSIA
ANDRADE:37997300791
Dados: 2024.05.02 15:18:32 -03'00'

RAPHAEL MARINHO
MOREIRA:10991885716
716
Assinado de forma digital
por RAPHAEL MARINHO
MOREIRA:10991885716
Dados: 2024.05.02 15:19:07
-03'00'

Rita de Cássia Andrade
CPF- 379.973.007/91
CRC/ES- 4567/0-5

Raphael Marinho Moreira
Sócio-Administrador
CPF nº 109.918.857-16
C.I. nº 223.249-2 SSP/ES



TERMO DE AUTENTICAÇÃO - LIVRO DIGITAL

Declaro exatos os Termos de Abertura e de Encerramento do Livro Digital com características abaixo, conferido e autenticado por EMILIANE SANTOS MACHADO, sob a autenticidade nº 12506344330 em 15/04/2025, protocolo 250600528. Para validação de Autenticação dos Termos, deverá ser acessado o Portal de Serviços / verificação de documentos do Empreendedor (<http://www.simplifica.es.gov.br>) e informar o código de verificação.

Identificação de Empresa

Nome Empresarial:	DIGRAPEL DISTRIBUIDORA DE PAPEL E GRAFICA LTDA
Número de Registro:	32600328003
CNPJ:	27740877000175
Município:	Cachoeiro de Itapemirim

Identificação de Livro Digital

Tipo de Livro:	DIÁRIO
Número de Ordem:	22
Período de Escrituração:	01/01/2024 - 31/12/2024

Assinante(s)	Nome	CRC/OAB
10991885716	RAPHAEL MARINHO MOREIRA	
37997300791	RITA DE CASSIA ANDRADE	ES4567

CERTIFICO A AUTENTICAÇÃO EM 15/04/2025 11:23 SOB N° 20250600528.
PROTOCOLO: 250600528 DE 11/04/2025. CÓDIGO DE VERIFICAÇÃO:
12506344330. NIRE: 32600328003.
DIGRAPEL DISTRIBUIDORA DE PAPEL E GRAFICA LTDA



EMILIANE SANTOS MACHADO
RESPONSÁVEL PELA AUTENTICAÇÃO
VITÓRIA, 15/04/2025
simplifica.es.gov.br

Termo de Abertura

Nome do Livro: DIÁRIO

Nº de Ordem: 22

O presente livro do tipo DIÁRIO contém registros numerados, do nº 01 ao nº 84, e servirá para a escrituração dos lançamentos próprios da empresa DIGRAPEL DISTRIBUIDORA DE PAPEL E GRAFICA LTDA, município Cachoeiro de Itapemirim, CNPJ nº 27.740.877/0001-75, Número de Registro (NIRE) 32600328003.

Data do arquivamento dos atos constitutivos: 01/12/1982

Ato constitutivo: 32200225720

Cachoeiro de Itapemirim, 01/01/2024

RAPHAEL MARINHO MOREIRA

Administrador, Sócio

CPF 109.918.857-16

RITA DE CASSIA ANDRADE
PROFISSIONAL DA CONTABILIDADE
CRC/ES 4567

Balanco Patrimonial encerrados em 31/12/2024 E 31/12/2023

ATIVO	2024	2023
Circulante	3.590.857,64	3.210.052,12
Caixa	680.795,71	312.013,42
Bancos c/ Movimento	37.439,47	27.081,02
Sicoob	4.920,01	2.916,37
C.E. Federal	23.414,05	16.686,49
Bco Cooperativa	8.991,11	7.363,86
Banestes	114,30	114,30
Outros Creditos (Aplicações Financeiras)	393.967,86	58.441,15
Sicoob	41.175,19	0,00
Bco Cooperativa	223.367,71	0,00
Caixa E. Federal -Renda Fixa	1.293,24	3.870,35
Banco Brasil - Rende Facil	69.461,38	53.547,44
Banco Brasil - CDB	58.670,34	1.023,36
Estoque	2.478.654,60	2.812.516,53
Mercadorias	20.487,34	20.487,34
Materia Prima	2.458.167,26	2.792.029,19
Remessa Mercadorias	251.883,10	244.508,60
Remessa p/ Dem. De Mercadorias	120.000,00	120.000,00
Remessa p/ Conserto	80.174,50	72.800,00
Remessa p/ Consignação	40.000,00	40.000,00
Remessa p/ Conserto Maquinas	11.708,60	11.708,60
Não Circulante	975.907,67	1.623.586,33
Moveis e Utensilios	10.940,48	10.940,48
Maq. E Equipamentos	1.649.916,39	1.689.916,39
Imoveis em Construção	16.554,51	16.554,51
Peças e Acessorios	131.769,54	131.769,54
Veiculos	975.000,00	1.200.000,00
Motos	11.996,66	11.996,66
Imovel / Terreno - Bairro: Santo Antonio	135.000,00	135.000,00
Imovel / Terreno - Bairro: Coramara	500,00	500,00
Imovel / Terreno - Bairro: Maria Ortiz	80.000,00	80.000,00
Obra em andamento / Bairro Sto Antonio	510.199,05	510.199,05
	3.521.876,63	3.786.876,63
(-) Depreciações	2.545.968,96	2.163.290,30
Moveis e Utensilios	8.428,60	8.149,50
Maquinários	1.574.299,08	1.565.897,16
Peças e Acessorios	34.932,99	10.723,85
Veiculos	923.308,09	575.268,70
Motos	5.000,20	3.251,09
TOTAL DO ATIVO IMOBILIZADO	975.907,67	1.623.586,33
TOTAL DO ATIVO	4.818.648,41	5.078.147,05

Cachoeiro de Itapemirim- 31 de Dezembro de 2024

Raphael Marinho Moreira
 CPF- 109.918.857-16

Rita de Cássia Andrade
 Tec. Contábil- 4567/0-5-ES

Balanco Patrimonial encerrados em 31/12/2024 E 31/12/2023

PASSIVO	2024	2023
Circulante	2.981.168,35	2.793.133,79
Fornecedores	2.944.043,55	2.763.343,71
Tributos e Cont. a pagar	37.124,80	29.790,08
Retiradas Pro Labore	2.314,00	2.136,00
Honorarios Contabeis	1.157,00	979,00
Salarios	10.730,90	11.815,32
FGTS	1.254,46	1.869,71
INSS	1.692,02	1.329,27
Simplex	19.942,47	7.713,76
ISS/Imposto S. Serviço	-	2.204,88
IRR Fonte	33,95	134,05
ICMS	-	1.608,09
Exigível a longo prazo	259.564,66	417.097,16
Empréstimo Bancario		
Caixa Economica Federal	186.591,61	268.088,25
Sicoob	-	23.333,21
Banco do Brasil	72.973,05	125.675,70
Mercadoria p/ Demonstração		
Máquinas Industriais - Maq Forms	120.000,00	120.000,00
Retorno Remessa p/ Conserto		
Retorno do Conserto	19.700,00	20.000,00
Patrimônio Líquido		
Capital Social	800.000,00	800.000,00
Lucros Acumulados		
Raphael Marinho Moreira	932.908,31	932.908,31
Reservas de Lucros		
CM Capital Social	15,43	15,43
CM Lucros	10.559,45	10.559,45
Resultado de Exercício		
Prejuizo no ano	(305.267,79)	(15.567,09)
Total Patrimonio liquido	1.438.215,40	1.727.916,10
Total do PASSIVO	4.818.648,41	5.078.147,05

Cachoeiro de Itapemirim- 31 de Dezembro de 2024

Raphael Marinho Moreira
 CPF- 109.918.857-16

Rita de Cássia Andrade
 Tec. Contábil- 4567/0-5-ES

CNPJ: 27.740.877/0001-75

Demonstração dos Resultados dos Exercício (DRE)		
RECEITAS OPERACIONAIS	2024	2023
Serviços Prestados	848.560,72	400.847,10
Vendas de Produção	1.138.998,61	739.594,32
(-) Deduções de Tributos	243.162,16	144.943,98
(=) Receita Operacional Líquida	1.744.397,17	995.497,44
(-) Custos das Matérias Primas e Mercadorias	814.440,14	210.503,45
(=) Lucro Bruto Operacional	929.957,03	784.993,99
DESPESAS OPERACIONAIS		
(-) Despesas Administrativas	41.652,00	37.380,00
(-) Despesas c/ Pessoal e Encargos	224.267,12	212.436,78
(-) Despesas Diversas	521.417,97	520.385,41
(-) Depreciação	382.678,66	8.388,85
RESULTADO FINANCEIRO		
(-) Despesa Financeira	80.039,09	63.309,95
(+) Receita Financeira	30.397,11	4.951,06
(+) Receita Ganho Capital	-	19.611,15
(=) Resultado Líquido do Exercício (Lucros e ou Prejuízo)	(289.700,70)	(15.567,09)

Cachoeiro de Itapemirim- 31 de Dezembro de 2024

 Raphael Marinho Moreira
 CPF- 109.918.857-16

 Rita de Cássia Andrade
 Tec. Contábil- 4567/0-5-ES

DIARIO N°22 ANO 2024

DIGRAPEL DISTRIBUIDORA DE PAPEL E GRAFICA LTDA-EPP

Folha: 00080

CNPJ: 27.740.877/0001-75

Demonstração Da Movimentação do Patrimonio Liquido (DMPL)

	01/01/2024	31/12/2024
Patrimonio Liquido	1.727.916,10	1.438.215,40
Capital Social	800.000,00	800.000,00
Lucros Acumulados	932.908,31	932.908,31
Reservas de Lucros	10.574,88	10.574,88
Resultado Apurado no Exercício 2024 (Prejuizo)	(15.567,09)	(305.267,79)

Cachoeiro de Itapemirim- 31 de Dezembro de 2024

Raphael Marinho Moreira
CPF- 109.918.857-16

Rita de Cássia Andrade
Tec. Contábil- 4567/0-5-ES

DIARIO Nº 22 ANO 2024 DIGRAPEL DISTRIBUIDORA DE PAPEL E GRAFICA LTDA – EPP

CNPJ: 27.740.877/0001-75

DECLARAÇÃO DE CONFORMIDADE

As demonstrações financeiras da empresa para o exercício findo em 31 de dezembro de 2024 foram elaboradas de acordo com as praticas contábeis adotadas no Brasil que compreendem os pronunciamentos, interpretações e orientações do Comitê de Pronunciamento Contábeis (CPC) e estão em conformidade com a NBC TG 1002, que trata da contabilidade das microentidades.

Cachoeiro de Itapemirim - ES – 31 de dezembro de 2024

Rita de Cassia Andrade
Contador – CRC/ES nº 4567-0

DIGRAPEL DISTRIBUIDORA DE PAPEL E GRAFICA LTDA – EPP
CNPJ: 27.740.877/0001-75

NOTAS EXPLICATIVAS ÀS DEMONSTRAÇÕES CONTÁBEIS EM 31 DE DEZEMBRO DE 2024.

1) CONTEXTO OPERACIONAL

A empresa Digrapel Distribuidora de Papel e Gráfica LTDA- EPP, situada na Rua Corina Caiado França nº 20 a 22, no Bairro Coramara, cidade de Cachoeiro de Itapemirim/ES – CEP: 29313-350, tendo como objetivo social a Edição integrada à impressão de produtos gráficos e Impressão de Material de Segurança etc., com início de atividade em 01/12/1982

2) APRESENTAÇÃO DAS DEMONSTRAÇÕES CONTÁBEIS

As demonstrações contábeis foram elaboradas em conformidade com a NBC TG 1002, além dos Princípios Fundamentais de Contabilidade e demais práticas da legislação societária brasileira.

3) PRINCIPAIS PRÁTICAS CONTÁBEIS

3.1) Direitos e Obrigações

Estão demonstrados pelos valores históricos, observando o regime de competência;

3.2) Imobilizado

Demonstrado pelo custo de aquisição;

3.3) Imposto Federais

A empresa está no regime do SIMPLES e contabiliza os encargos tributários pelo regime de competência.

4) FORNECEDORES E OUTROS

A empresa conta com um passivo circulante, totalizando no valor de R\$ 2.981.168,35 (dois milhões, novecentos e oitenta e um mil, cento e sessenta e oito reais e trinta e cinco centavos), junto à fornecedores de mercadorias, valor de R\$ 2.944.043,55 (dois milhões, novecentos e quarenta e quatro mil, quarenta e três reais e cinquenta e cinco centavos); aos órgãos públicos e previdenciários, valor de R\$ 37.124,80 (trinta e sete mil, cento e vinte quatro reais e oitenta centavos).

Exigível ao longo prazo junto aos bancos financeiros no valor de R\$ 259.564,66 (duzentos e cinquenta e nove mil, quinhentos e sessenta e quatro reais e sessenta e seis centavos).

Continua...

Continuação...

5)CAPITAL SOCIAL

O capital social é de R\$ 800.000,00 (oitocentos mil reais), cotas de R\$1,00 (hum real), totalmente integralizado.

O Administrador Raphael Marinho Moreira possui 800.000 (oitocentas mil) cotas.

A empresa possui o valor de R\$ 1.438.215,40 (hum milhão, quatrocentos e trinta e oito mil, duzentos e quinze reais e quarenta centavos), de Patrimônio Líquido.

6)EVENTOS SUBSEQUENTES

O administrador declara a inexistência de fatos ocorridos subsequentemente à data de encerramento do exercício que venha a ter efeito relevante sobre a situação patrimonial ou financeira da empresa ou que possam provocar efeitos sobre seus resultados futuros.

Cachoeiro de Itapemirim- ES, 31 de dezembro de 2024.

Raphael Marinho Moreira
CPF- 109.918.857/16

Rita de Cassia Andrade
Tec. Contabil – 4567/0-ES

Termo de Encerramento

Nome do Livro: DIÁRIO

Nº de Ordem: 22

O presente livro do tipo DIÁRIO contém páginas numeradas, do nº 01 ao nº 84, e serviu para escrituração no período de 01/01/2024 a 31/12/2024, da empresa DIGRAPEL DISTRIBUIDORA DE PAPEL E GRAFICA LTDA.

Cachoeiro de Itapemirim, 31/12/2024

RAPHAEL MARINHO MOREIRA

Administrador, Sócio

CPF 109.918.857-16

RITA DE CASSIA ANDRADE
PROFISSIONAL DA CONTABILIDADE
CRC/ES 4567



ASSINATURA ELETRÔNICA

Certificamos que o ato da empresa DIGRAPEL DISTRIBUIDORA DE PAPEL E GRAFICA LTDA consta assinado digitalmente por:

IDENTIFICAÇÃO DO(S) ASSINANTE(S)	
CPF/CNPJ	Nome
10991885716	RAPHAEL MARINHO MOREIRA
37997300791	RITA DE CASSIA ANDRADE

CERTIFICO A AUTENTICAÇÃO EM 15/04/2025 11:23 SOB Nº 20250600528.
PROTOCOLO: 250600528 DE 11/04/2025. NIRE: 32600328003.
DIGRAPEL DISTRIBUIDORA DE PAPEL E GRAFICA LTDA



EMILIANE SANTOS MACHADO
RESPONSÁVEL PELA AUTENTICAÇÃO
VITÓRIA, 15/04/2025
simplifica.es.gov.br

27.740.877/0001-75

DIGRAPEL DIST. DE PAPEL E GRÁFICA EIRELI

Rua Corina Caiado França, 20

Coramara - Cep: 29.313-350

Cachoeiro de Itapemirim - ES

DIGRAPEL DISTRIBUIDORA DE PAPEL E GRAFICA LTDA- EPP

CNPJ- 27.740.877/0001-75

CÁLCULO DOS INDICADORES ECONOMICOS ANO 2024

CÁLCULOS DOS INDICES EXTRAIDOS DAS DEMONSTRAÇÕES CONTÁBEIS

ILC= ATIVO CIRCULANTE = 3.590.857,64 (/)
PASSIVO CIRCULANTE = 2.981.168,35
= 1,20 %

ILG= ATIVO CIRCULANTE = 3.590.857,64 (+)

REALIZAVEL A LONGO PRAZO= 0,00
totalizando = 3.590.857,64 (/)

PASSIVO CIRCULANTE= 2.981.168,35 (+)

EXIGIVEL A LONGO PRAZO= 259.564,66
totalizando = 3.240.733,01
1,11 %

ISG= ATIVO TOTAL = 4.818.648,41 (/)

PASSIVO CIRCULANTE = 2.981.168,35 (+)

EXIGIVEL A LONGO PRAZO = 259.564,66
totalizando = 3.240.733,01
= 1,49 %

GE= GRAU DE ENDIVIDAMENTO

PASSIVO CIRCULANTE = 2.981.168,35 (+)

EXIGIVEL AO LONGO PRAZO = 259.564,66
totalizando = 3.240.733,01 (/)

ATIVO TOTAL = 4.818.648,41
= 0,67 %

CAPITAL CIRCULANTE= ATIVO CIRCULANTE = 3.590.857,64 (-)

PASSIVO CIRCULANTE = 2.981.168,35

Totalizando = 609.689,29

Cachoeiro de Itapemirim-ES 31 de Dezembro de 2024

Rita de Cássia Andrade
CPF- 379.973.007/91
CRC/ES- 4567/0-5

RITA DE CASSIA
ANDRADE:3799
7300791

Assinado de forma
digital por RITA DE
CASSIA
ANDRADE:37997300791
Dados: 2025.04.24
15:26:47 -03'00'

RAPHAEL MARINHO
MOREIRA:1099188571

Assinado de forma digital por
RAPHAEL MARINHO
MOREIRA:10991885716
Dados: 2025.04.25 08:45:41 -03'00'



ATESTADO DE CAPACIDADE TÉCNICA

A Prefeitura Municipal de Atílio Vivacqua/ES, entidade pública, situada a Praça José Valentim Lopes, 02 – Centro – Atílio Vivacqua/ES – CEP 29.490-000, devidamente inscrita no CNPJ 27.165.620/0001-37, ATESTA, para os devidos fins, que a empresa DIGRAPEL DISTRIBUIDORA DE PAPEL E GRAFICA LTDA - EPP, inscrito no CNPJ nº 27.740.877/0001-75, localizada a Rua Corina Caiado França, 20 – Bairro Coramara - CEP 29.313-350 – Cachoeiro de Itapemirim/ES, tem capacidade técnica para venda, prestação e instalação de serviços gráficos e comunicação visual, ressalvando o cumprimento exato dos prazos estabelecidos para a entrega. Sendo assim apta para o atendimento do objetivo.

Arte, Confeção, Impressão e Instalação

- ***80 unid. Carimbos
- ***50.000 unid. Capas para processo
- ***20.000 unid. Envelopes(11x23cm, 18x24cm, 24x34cm, 26x36cm, 31x41cm, 37x47cm)
- ***2.000 unid. Blocos(receituário, BAU, ROA, Ficha B, ficha GES, e outros)
- *** 30.000 Fichas
- ***30.000 unid. folders – papel couche 4/4 cores.
- ***2.000 unid. Cartazes de eventos
- *** 500 cartilhas da gestantes
- *** 1.000 cartilhas menino
- *** 1.000 cartilhas menina
- *** 50.000 etiquetas
- ***50 placas de orientação
- ***600 metros de banner em lona, com corda, ponteira e bastão.
- ***800 metros de faixa em lona, com corda, ponteira e bastão.
- ***100 metros de envelopamento de veículos em adesivo vinil.
- ***500 metros de adesivo vinil recortado e instalado em unidades do município.
- *** 50.000 pulseiras de identificação

Atenciosamente.

Por ser verdade, firmo o presente.

Atílio Vivacqua/ES, 07 de março de 2023.

Hyldon Ramos Bolzan
Diretor de Compras
Hyldon Ramos Bolzan
Diretor de Compras

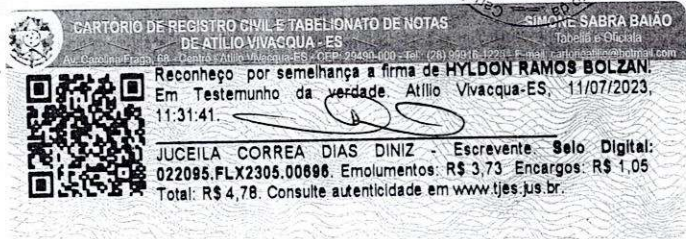

Praça José Valentim Lopes, nº 02 - Centro - Cep: 29.490-000 - Atílio Viváqua - Espírito Santo
E-mail: administracao@pmav.es.gov.br | Telefone: (28) 3538-1109 - Ramal 201





GRÁFICA - FORMULÁRIOS - COMUNICAÇÃO VISUAL

DIGRAPEL DISTRIBUIDORA DE PAPEL E GRÁFICA LTDA. EPP
CNPJ Nº 27.740.877/0001-75 – INSC. ESTADUAL Nº 080.906.50-8
RUA CORINA CAIADO FRANÇA, 20 – BAIRRO CORAMARA -
CACHOEIRO DE ITAPEMIRIM/ES – CEP 29.313-350
digrapel@uol.com.br – FONE/FAX: (28) 3322-2299

À
PREFEITURA MUNICIPAL DE CAPÃO BONITO – SP
PREGÃO ELETRÔNICO Nº 023/2025
PROCESSO Nº 5398/2025

ANEXO V – DECLARAÇÃO DE PLENO CUMPRIMENTO DOS REQUISITOS DE HABILITAÇÃO

A empresa Digrapel Distribuidora de Papel e Gráfica Ltda EPP, inscrita no CNPJ sob o número 27.740.877/0001-75, representada legalmente pelo Sr. Raphael Marinho Moreira, portador da Carteira de Identidade nº 223.249-2 SSP/ES e do CPF nº 109.918.857-16, e com sede localizada na Rua Corina Caiado França, 20 – Bairro Coramara – Cachoeiro de Itapemirim/ES, por intermédio de seu representante legal, infra-assinado, para cumprimento do **previsto no inciso I do artigo 63.º da Lei n.º 14.133/2021**, DECLARA expressamente que cumpre plenamente os requisitos de habilitação exigidos para participação na **Pregão Eletrônico nº 023/2025**.

Cachoeiro de Itapemirim/ES, 05 de junho de 2025.

Raphael Marinho Moreira
Sócio-Administrador
CPF nº 109.918.857-16
C.I. nº 223.249-2 SSP/ES

RAPHAEL
MARINHO
MOREIRA:1099
1885716

Assinado de forma
digital por RAPHAEL
MARINHO
MOREIRA:10991885716
Dados: 2025.06.05
13:32:55 -03'00'

27.740.877/0001-75

DIGRAPEL DIST. DE PAPEL E GRÁFICA EIRELI
Rua Corina Caiado França, 20
Coramara - Cep: 29313-350
Cachoeiro de Itapemirim - ES

À
PREFEITURA MUNICIPAL DE CAPÃO BONITO – SP
PREGÃO ELETRÔNICO Nº 023/2025
PROCESSO Nº 5398/2025

ANEXO VI – DECLARAÇÃO CONJUNTA - “HABILITAÇÃO”

A empresa Digrapel Distribuidora de Papel e Gráfica Ltda EPP, inscrita no CNPJ sob o número 27.740.877/0001-75, representada legalmente pelo Sr. Raphael Marinho Moreira, portador da Carteira de Identidade nº 223.249-2 SSP/ES e do CPF nº 109.918.857-16, e com sede localizada na Rua Corina Caiado França, 20 – Bairro Coramara – Cachoeiro de Itapemirim/ES, declaro interessado em participar do **Pregão Eletrônico nº 023/2025**:

- a) Está em situação regular perante o Ministério do Trabalho e Previdência no que se refere a observância do disposto no inciso XXXIII do artigo 7.º da Constituição Federal, no tocante a observância quanto à proibição de trabalho noturno, perigoso ou insalubre a menores de dezoito e de qualquer trabalho a menores de dezesseis anos, salvo na condição de aprendiz, a partir de quatorze anos.
- b) Não se enquadra em nenhuma das vedações de participação na licitação.
- c) Atende às normas de saúde e segurança do trabalho, nos termos do parágrafo único do artigo 117 da Constituição Estadual.
- d) Na qualidade de proponente do procedimento licitatório supra, instaurado pelo Município de Capão Bonito/SP, não possui em seu quadro societário Servidor Público municipal da ativa.
- e) Que os serviços são prestados por empresas que comprovam cumprimento de reserva de cargos prevista em lei para pessoa com deficiência ou para reabilitado da Previdência Social e que atendem às regras de acessibilidade previstas na legislação, conforme disposto no art. 63, IV da Lei nº 14.133, de 01 de abril de 2021.

Cachoeiro de Itapemirim/ES, 05 de junho de 2025.

Raphael Marinho Moreira
Sócio-Administrador
CPF nº 109.918.857-16
C.I. nº 223.249-2 SSP/ES

RAPHAEL
MARINHO
MOREIRA:109
91885716

Assinado de forma
digital por RAPHAEL
MARINHO
MOREIRA:10991885716
Dados: 2025.06.05
13:34:25 -03'00'

27.740.877/0001-75

DIGRAPEL DIST. DE PAPEL E GRÁFICA EIRELI
Rua Corina Caiado França, 20
Coramara - Cep: 29313-350
Cachoeiro de Itapemirim - ES



GRÁFICA - FORMULÁRIOS - COMUNICAÇÃO VISUAL

DIGRAPEL DISTRIBUIDORA DE PAPEL E GRÁFICA LTDA. EPP
CNPJ Nº 27.740.877/0001-75 – INSC. ESTADUAL Nº 080.906.50-8
RUA CORINA CAIADO FRANÇA, 20 – BAIRRO CORAMARA -
CACHOEIRO DE ITAPEMIRIM/ES – CEP 29.313-350
digrapel@uol.com.br – FONE/FAX: (28) 3322-2299

À
PREFEITURA MUNICIPAL DE CAPÃO BONITO – SP
PREGÃO ELETRÔNICO Nº 023/2025
PROCESSO Nº 5398/2025

DECLARAÇÃO

A empresa DIGRAPEL DISTRIBUIDORA DE PAPEL E GRÁFICA LTDA. EPP, inscrita no CNPJ nº 27.740.877/0001-75, através de seu representante abaixo assinado, para fins de participação no **PREGÃO ELETRÔNICO Nº 023/2025**, **DECLARA**, para os devidos fins e sob penas da Lei, que temos TOTAIS condições de assumir e cumprir as obrigações e os valores apresentados em nossa proposta de preços para execução dos serviços contantes do **Pregão Eletrônico nº 023/2025** conforme condições, quantidades e exigências estabelecidas no edital e seus anexos, com os preços contidos na proposta apresentada, executando o contrato conforme especificações do Termo de Referência e da proposta, com a alocação dos empregados necessário ao perfeito cumprimento das cláusulas contratuais, além de fornecer e utilizar os materiais equipamentos, ferramentas e utensílios necessários, na qualidade e quantidade mínimas especificadas no Termo de Referência e na proposta. Declaro, ainda, que arcarei com o ônus decorrente de eventual equívoco no dimensionamento dos quantitativos da proposta, inclusive quanto aos custos variáveis decorrentes de fatores futuros e incertos, devendo complementá-los, caso o previsto inicialmente em sua proposta não seja satisfatório para o atendimento do objeto da licitação; que serão de exclusiva responsabilidade da empresa eventuais erros/equívocos no dimensionamento da proposta; e que os preços ofertados na proposta são de exclusiva responsabilidade da empresa, não nos assistindo o direito de pleitear qualquer alteração ou termo aditivo, sob alegação de erro, omissão ou qualquer outro pretexto.

Cachoeiro de Itapemirim – ES, 05 de junho de 2025.

Raphael Marinho Moreira
Sócio-Administrador
CPF nº 109.918.857-16
C.I. nº 223.249-2 SSP/ES

RAPHAEL
MARINHO
MOREIRA:1099
1885716

Assinado de forma
digital por RAPHAEL
MARINHO
MOREIRA:10991885716
Dados: 2025.06.05
14:24:15 -03'00'

27.740.877/0001-75

DIGRAPEL DIST. DE PAPEL E GRÁFICA EIRELI
Rua Corina Caiado França, 20
Coramara - Cep: 29313-350
Cachoeiro de Itapemirim - ES

REPÚBLICA FEDERATIVA DO BRASIL
 MINISTÉRIO DA INFRA-ESTRUTURA
 DEPARTAMENTO NACIONAL DE TERNIHO
 CARTEIRA NACIONAL DE HABILITAÇÃO

VALIDA EM TODO O TERRITÓRIO NACIONAL
 2229758805

PROIBIDO PLASTIFICAR
 2229758805

NOBRE
RAPHAEL MARINHO MOREIRA

DOC. IDENTIDADE / ORG. EMISSOR / UF
2252492 SSP ES

CPF
109.918.657-16

DATA NASCIMENTO
23/04/1988

FILIAÇÃO
EDMAR MOREIRA

MARILDA MARINHO MOREIRA

PERMISSÃO ACC CAT. HAB
AB

Nº REGISTRO
03861176820

VALIDADE
25/06/2031

HABILITAÇÃO
08/07/2006

OBSERVAÇÕES

ASSINATURA DO PORTADOR

LOCAL
VITORIA, ES

DATA EMISSÃO
25/06/2021

Assinado por: **Givaldo Vieira da Silva**
 Diretor Geral - Detran ES

ASSINATURA DO EMISSOR

6480982800
 29363588280

ESPIRITO SANTO

SRS 5º CARTÓRIO DE NOTAS DE CACHOEIRO DE ITAPEMIRIM/ES
 Tabelião: Silvana Regina Soligo

Av. Jones dos Santos Neves, 1352 - Calçara
 Cachoeiro de Itapemirim/ES - CEP: 29310-376
 Fone: (28)3014.1000 - cachoeiro5cartorio@gmail.com

AUTENTICAÇÃO - 1 (uma) - FACE - frente. Certifico que esta cópia é reprodução fiel do original, autenticando-a nos termos do Art. 7º-V Lei 8.935/94. Em Testº da verdade. Cachoeiro de Itapemirim-ES, 20/07/2021, 17:11:49.
 Ricardo Leal da Silva Junior - Tabelião Substituto
 Selo Digital: 023234.QGR2102.03187
 Emolumentos: R\$ 3,16 Encargos: R\$ 0,96 Total: R\$ 4,12
 Consulte autenticidade em www.tjes.jus.br





**CONSELHO REGIONAL DE CONTABILIDADE DO ESPÍRITO SANTO
CERTIDÃO DE HABILITAÇÃO PROFISSIONAL**

O CONSELHO REGIONAL DE CONTABILIDADE DO ESPÍRITO SANTO certifica que o(a) profissional identificado(a) no presente documento encontra-se habilitado para o exercício da profissão contábil.

IDENTIFICAÇÃO DO REGISTRO

NOME.....	: RITA DE CASSIA ANDRADE
REGISTRO.....	: ES-004567/O-5
CATEGORIA.....	: TÉC. CONT.
CPF.....	: ***.973.007-**

A falsificação deste documento constitui-se em crime previsto no Código Penal Brasileiro, sujeitando o autor à respectiva ação penal.

Emissão: ESPÍRITO SANTO, 13/05/2025 as 17:29:45.

Válido até: 11/08/2025.

Código de Controle: 558372.

Para verificar a autenticidade deste documento consulte o site do CRCES.



Prefeitura Municipal de Cachoeiro de Itapemirim - ES
Secretaria Municipal de Fazenda

ALVARÁ DE LICENÇA PARA LOCALIZAÇÃO E FUNCIONAMENTO

Nº 618/2025

Validade 21/08/2025

Nome:

DIGRAPEL DISTRIBUIDORA DE PAPEL E GRÁFICA LTDA

Nome Fantasia:

.

CNPJ:

27.740.877/0001-75

Inscrição Municipal:

8249

Tipo da Unidade:

UNIDADE PRODUTIVA

Endereço:

Rua CORINA CAIADO FRANCA Nº20 - CORAMARA - Cachoeiro de Itapemirim-ES CEP: 29313350

Atividades:

4761003 - COMÉRCIO VAREJISTA DE ARTIGOS DE PAPELARIA
4755502 - COMÉRCIO VAREJISTA DE ARTIGOS DE ARMARINHO
1412602 - CONFECÇÃO, SOB MEDIDA, DE PEÇAS DO VESTUÁRIO, EXCETO ROUPAS ÍNTIMAS
1813099 - IMPRESSÃO DE MATERIAL PARA OUTROS USOS
5823900 - EDIÇÃO INTEGRADA À IMPRESSÃO DE REVISTAS
5821200 - EDIÇÃO INTEGRADA À IMPRESSÃO DE LIVROS
5829800 - EDIÇÃO INTEGRADA À IMPRESSÃO DE CADASTROS, LISTAS E OUTROS PRODUTOS GRÁFICOS
4761001 - COMÉRCIO VAREJISTA DE LIVROS
1413402 - CONFECÇÃO, SOB MEDIDA, DE ROUPAS PROFISSIONAIS
5822100 - EDIÇÃO INTEGRADA À IMPRESSÃO DE JORNAIS
1812100 - IMPRESSÃO DE MATERIAL DE SEGURANÇA
4618499 - OUTROS REPRESENTANTES COMERCIAIS E AGENTES DO COMÉRCIO ESPECIALIZADO EM PRODUTOS NÃO ESPECIFICADOS ANTERIORMENTE
8299799 - OUTRAS ATIVIDADES DE SERVIÇOS PRESTADOS PRINCIPALMENTE ÀS EMPRESAS NÃO ESPECIFICADAS ANTERIORMENTE
4751201 - COMÉRCIO VAREJISTA ESPECIALIZADO DE EQUIPAMENTOS E SUPRIMENTOS DE INFORMÁTICA
1741901 - FABRICAÇÃO DE FORMULÁRIOS CONTÍNUOS
1813001 - IMPRESSÃO DE MATERIAL PARA USO PUBLICITÁRIO
1741902 - FABRICAÇÃO DE PRODUTOS DE PAPEL, CARTOLINA, PAPEL-CARTÃO E PAPELÃO ONDULADO PARA USO COMERCIAL E DE ESCRITÓRIO

OBSERVAÇÕES:

null

- ESTE ALVARÁ DEVE SER COLOCADO EM LOCAL VISÍVEL AO PÚBLICO, PODENDO SER CASSADO QUANDO OCORRER QUALQUER INFRAÇÃO PREVISTA NA LEGISLAÇÃO AMBIENTAL, TRIBUTÁRIA, DE TRANSPORTES, VIGILÂNCIA SANITÁRIA, POSTURAS, TRÂNSITO, OBRAS E PLANO DIRETOR MUNICIPAL.

- ESTE DOCUMENTO NÃO SUBSTITUI O CERTIFICADO DE VISTORIA DO CORPO DE BOMBEIROS.

- ESTE ALVARÁ NÃO VALE COMO COMPROVANTE DE QUITAÇÃO DE DÉBITOS.

Alvará emitido gratuitamente às 03:53:22 hs do dia 02/01/2025 (Hora e data de Brasília), via sistema eletrônico de processamento de dados da Secretaria Municipal de Fazenda, em conformidade com o disposto no artigo 94 da Lei Municipal nº 5.394/2002, artigo 16 do Decreto nº

14.735/2003 e artigos 2º e 3º do Decreto nº 21.983/2011.

Sua autenticidade poderá ser confirmada na Agencia Virtual do Município na página da internet:
<https://prefeitura.cachoeiro.es.gov.br/fazenda/Alvara>, por meio do código: **d1cc5951**

[Voltar](#) [Imprimir Página](#)

PODER JUDICIÁRIO DO ESPÍRITO SANTO

CORREGEDORIA GERAL DA JUSTIÇA

CERTIDÃO

A Corregedoria-Geral da Justiça **Certifica** que, na Comarca de **CACHOEIRO DE ITAPEMIRIM**, de TERCEIRA entrância existem :

Quantidade	Cartório
1	Cartório do Contador, Partidor, Distribuidor e Depositário Público
2	Cartório de Protesto de Títulos e Letras (1º Ofício - Serventia não Oficializada - 1ª e 2ª zonas)

Emitido às **08:51:04** do dia **29/05/2025**.
Válido até **28/06/2025**.

A veracidade das informações contidas neste documento eletrônico deverá ser verificada no site **<http://www.cgj.es.gov.br>** .

Identificação do Contribuinte - CNPJ Matriz

CNPJ: **27.740.877/0001-75**

A opção pelo Simples Nacional e/ou SIMEI abrange todos os estabelecimentos da empresa

Nome Empresarial: **DIGRAPEL DISTRIBUIDORA DE PAPEL E GRAFICA LTDA**

Situação Atual

Situação no Simples Nacional: **Optante pelo Simples Nacional desde 01/07/2007**

Situação no SIMEI: **NÃO enquadrado no SIMEI**

[+ Mais informações](#)

Períodos Anteriores

Opções pelo Simples Nacional em Períodos Anteriores: **Não Existem**

Enquadramentos no SIMEI em Períodos Anteriores: **Não Existem**

Eventos Futuros (Simples Nacional)

Não Existem

Eventos Futuros (SIMEI)

Não Existem

Informações de Períodos como MEI Transportador Autônomo de Cargas

Não Existem

[Voltar](#)

[Gerar PDF](#)

CERTIDÃO SIMPLIFICADA

Sistema Nacional de Registro de Empresas Mercantis - SINREM

Certificamos que as informações abaixo constam dos documentos arquivados nesta Junta Comercial e são vigentes na data da sua expedição.

Nome Empresarial: DIGRAPEL DISTRIBUIDORA DE PAPEL E GRAFICA LTDA NIRE : 32600328003 Natureza Jurídica: Sociedade Empresária Limitada			Protocolo: ESC2500197920		
NIRE (Sede) 32600328003		CNPJ 27.740.877/0001-75		Data de Ato Constitutivo 01/12/1982	Início de Atividade 01/12/1982
Endereço Completo Rua CORINA CAIADO FRANÇA, Nº 20 A 22, CORAMARA - Cachoeiro de Itapemirim/ES - CEP 29313-350					
Objeto Social EDIÇÃO INTEGRADA À IMPRESSÃO DE CADASTROS, LISTAS E DE OUTROS PRODUTOS GRÁFICOS- CONFEÇÃO, SOB MEDIDA; DE PEÇAS DO VESTUÁRIO, EXCETO ROUPAS ÍNTIMAS- CONFEÇÃO , SOB MEDIDA, DE ROUPAS PROFISSIONAIS- FABRICAÇÃO DE FORMULÁRIOS CONTÍNUOS- FABRICAÇÃO DE PRODUTOS DE PAPEL, CARTOLINAS, PAPEL CARTÃO E PAPELÃO ONDULADO PARA USO COMERCIAL E DE ESCRITÓRIO, EXCETO FORMULÁRIO CONTÍNUO- IMPRESSÃO DE MATERIAL DE SEGURANÇA- IMPRESSÃO DE MATERIAL PARA USO PUBLICITÁRIO- OUTROS REPRESENTANTES COMERCIAIS E AGENTES DO COMÉRCIO ESPECIALIZADO EM PRODUTOS NÃO ESPECIFICADOS ANTERIORMENTE (DISTRIBUIDORA DE PAPEL EM GERAL) COMÉRCIO VAREJISTA ESPECIALIZADO DE EQUIPAMENTO E SUPRIMENTOS DE INFORMÁTICA- COMÉRCIO VAREJISTA DE ARTIGOS DE ARMARINHO- COMÉRCIO VAREJISTA DE LIVROS- COMÉRCIO VAREJISTA DE ARTIGOS DE PAPELARIA- EDIÇÃO INTEGRADA À IMPRESSÃO DE LIVROS- EDIÇÃO INTEGRADA À IMPRESSÃO DE JORNAIS DIÁRIOS- EDIÇÃO INTEGRADA À IMPRESSÃO DE REVISTAS- IMPRESSÃO DE MATERIAL PARA OUTROS USOS ADESIVAMENTO PARA FINS PUBLICITÁRIOS, PROPAGANDA					
Capital Social R\$ 800.000,00 (oitocentos mil reais)			Porte EPP (Empresa de Pequeno Porte)		Prazo de Duração Indeterminado
Capital Integralizado R\$ 800.000,00 (oitocentos mil reais)					
Dados do Sócio					
Nome RAPHAEL MARINHO MOREIRA	CPF/CNPJ 109.918.857-16	Participação no capital R\$ 800.000,00	Espécie de sócio Sócio	Administrador S	Término do mandato Indeterminado
Dados do Administrador					
Nome RAPHAEL MARINHO MOREIRA		CPF 109.918.857-16		Término do mandato Indeterminado	
Último Arquivamento					Situação ATIVA
Data 05/04/2024	Número 20240595262	Ato/eventos 223 / 223 - BALANCO		Status SEM STATUS	

Esta certidão foi emitida automaticamente em 02/04/2025, às 11:07:54 (horário de Brasília).
Se impressa, verificar sua autenticidade no <https://www.simplifica.es.gov.br>, com o código 5FU5RD5V.

Paulo Cezar Juffo
Secretário-Geral



TRIBUNAL DE CONTAS DA UNIÃO

Consulta Consolidada de Pessoa Jurídica

Este relatório tem por objetivo apresentar os resultados consolidados de consultas eletrônicas realizadas diretamente nos bancos de dados dos respectivos cadastros. A responsabilidade pela veracidade do resultado da consulta é do Órgão gestor de cada cadastro consultado. A informação relativa à razão social da Pessoa Jurídica é extraída do Cadastro Nacional da Pessoa Jurídica, mantido pela Receita Federal do Brasil.

Consulta realizada em: 29/05/2025 09:01:50

Informações da Pessoa Jurídica:

Razão Social: **DIGRAPEL DISTRIBUIDORA DE PAPEL E GRAFICA LTDA**
CNPJ: **27.740.877/0001-75**

Resultados da Consulta Eletrônica:

Órgão Gestor: **TCU**
Cadastro: **Licitantes Inidôneos**
Resultado da consulta: **Nada Consta**

Para acessar a certidão original no portal do órgão gestor, clique [AQUI](#).

Órgão Gestor: **CNJ**
Cadastro: **CNIA - Cadastro Nacional de Condenações Cíveis por Ato de Improbidade Administrativa e Inelegibilidade**
Resultado da consulta: **Nada Consta**

Para acessar a certidão original no portal do órgão gestor, clique [AQUI](#).

Órgão Gestor: **Portal da Transparência**
Cadastro: **Cadastro Nacional de Empresas Inidôneas e Suspensas**
Resultado da consulta: **Nada Consta**

Para acessar a certidão original no portal do órgão gestor, clique [AQUI](#).

Órgão Gestor: **Portal da Transparência**
Cadastro: **CNEP - Cadastro Nacional de Empresas Punidas**
Resultado da consulta: **Nada Consta**

Para acessar a certidão original no portal do órgão gestor, clique [AQUI](#).

Obs: A consulta consolidada de pessoa jurídica visa atender aos princípios de simplificação e racionalização de serviços públicos digitais. Fundamento legal: Lei nº 12.965, de 23 de abril de 2014, Lei nº 13.460, de 26 de junho de 2017, Lei nº 13.726, de 8 de outubro de 2018, Decreto nº 8.638 de 15, de janeiro de 2016.



Prefeitura Municipal de Cachoeiro de Itapemirim

Secretaria Municipal da Fazenda
Subsecretaria Tributária

Espelho do Cadastro Mobiliário Tributário

Identificação do Contribuinte

Nome/Razão Social.: DIGRAPEL DISTRIBUIDORA DE PAPEL E GRAFICA LTDA - EPP

Nome Fantasia.....:

CNPJ.: 27.740.877/0001-75 - **PJ LOCAL**

Inscr.Estadual.:

Inscrição Municipal.: 8249-6

Código Unico.....: 3615-9

Situação Cadastral: **ATIVO**

Data Protocolo.....: 01/12/1982

Data Cadastro PMCI: 01/12/1982

Área.....: 360.00

Data Encerramento.:

Area sujeita a Fisc. Sanitária: 360.00M2

Tipo Unidade: UNIDADE PRODUTIVA

Optante simples: SIM Início: 01/07/07

Atualização: 06/05/21 - AUTOMATICA

Endereço da Inscrição

Inscr.Imobiliária...: 3564

Endereço...: RUA CORINA CAIADO FRANCA 20 A 22 - CORAMARA

Município...: CACHOEIRO DE ITAPEMIRIM - ES 29.313-350

Endereço para Correspondência

Endereço...: RUA CORINA CAIADO FRANCA 20 A 22 - CORAMARA

Município...: Cachoeiro de Itapemirim - ES 29.313-350

Atividades Cadastradas

Descrição da Atividade	Tipo	Início	ISS	Exer ce	Lic.	Amb	Tx. San	Alto risco	Alto risco MEI	Circ. Pes soas	Ativ. exige vistoria bombeiros?
5829-8/00 EDIÇÃO INTEGRADA À IMPRESSÃO DE CADASTROS, LISTAS	P		5.0%	S	N	N	S	N	S	S	Sim - prot.
1412-6/02 CONFECÇÃO, SOB MEDIDA, DE PEÇAS DO VESTUÁRIO, EXCE	S		3.0%	S	N até 500.00M2	N	N	N	N	N	Não
1413-4/02 CONFECÇÃO, SOB MEDIDA, DE ROUPAS PROFISSIONAIS	S		3.0%	S	N até 500.00M2	N	N	N	N	N	Não
1741-9/01 FABRICAÇÃO DE FORMULÁRIOS CONTÍNUOS	S			S	N até 200.00M2	N	S	N	S	S	Sim - prot.
1741-9/02 FABRICAÇÃO DE PRODUTOS DE PAPEL, CARTOLINA, PAPEL-	S		0.0%	S	N até 200.00M2	N	S	N	S	S	Sim - prot.
1812-1/00 IMPRESSÃO DE MATERIAL DE SEGURANÇA	S		5.0%	S	N até 500.00M2	N	S	N	S	S	Sim - prot.
1813-0/01 IMPRESSÃO DE MATERIAL PARA USO PUBLICITÁRIO	S		5.0%	S	N até 500.00M2	N	S	N	S	S	Sim - prot.
1813-0/99 IMPRESSÃO DE MATERIAL PARA OUTROS USOS	S		5.0%	S	N até 500.00M2	N	S	N	S	S	Sim - prot.
4618-4/99 OUTROS REPRESENTANTES COMERCIAIS E AGENTES DO COMÉ	S		2.0%	S	N	N	N	N	N	N	Não
4755-5/02 COMÉRCIO VAREJISTA DE ARTIGOS DE ARMARINHO	S			S	N	N	N	N	S	S	Sim - prot.
4761-0/01 COMÉRCIO VAREJISTA DE LIVROS	S			S	N	N	N	N	S	S	Sim - prot.
4761-0/03 COMÉRCIO VAREJISTA DE ARTIGOS DE PAPELARIA	S		0.0%	S	N	N	N	N	S	S	Sim - prot.
5821-2/00 EDIÇÃO INTEGRADA À IMPRESSÃO DE LIVROS	S		5.0%	S	N	N	S	N	S	S	Sim - prot.
5823-9/00 EDIÇÃO INTEGRADA À IMPRESSÃO DE REVISTAS	S		5.0%	S	N	N	S	N	S	S	Sim - prot.
8299-7/99 OUTRAS ATIVIDADES DE SERVIÇOS PRESTADOS PRINCIPALM	S		5.0%	S	N	N	N	N	S	S	Sim - prot.
4751-2/01 COMÉRCIO VAREJISTA ESPECIALIZADO DE EQUIPAMENTOS E	S			S	N	N	N	N	S	S	Sim - prot.
5822-1/01 EDICAO INTEGRADA A IMPRESSAO DE JORNAIS DIARIOS	S		5.0%	S	N	N	N	N	N	N	Não

Contador

5234-4 RITA DE CASSIA ANDRADE

S/VINCULO

Sócios

149492-6 RAPHAEL MARINHO MOREIRA

Gerente

153539-3 TEREZA CRISTINA MARINHO MOREIRA ZANETE

Gerente

Observações no Cadastro

1) As alterações e atualizações nos dados constantes no Cadastro Mobiliário Tributário,



Prefeitura Municipal de Cachoeiro de Itapemirim
Secretaria Municipal de Meio Ambiente
Rua: Agripino de Oliveira nº 61
Cachoeiro de Itapemirim/ES

Tel.: (28) 3155.5311 Administração E-mail: semma@cachoeiro.es.gov.br

5º CARTÓRIO DE NOTAS DE CACHOEIRO DE ITAPEMIRIM/ES
Tabella: Silvana Regina Soligo
Av. Jones dos Santos Neves, 1352 - Caicara
Cachoeiro de Itapemirim/ES - CEP: 29310-376
Fone: (28)3014.1000 - cachoeiro5cartorio@gmail.com

AUTENTICAÇÃO - 1 (uma) - FACE - frente. Certifico que esta cópia é reprodução fiel do original, autenticando-a nos termos do Art.7º-V Lei 8.935/94. Em Teste da verdade. Cachoeiro de Itapemirim-ES, 13/05/2022, 09:52:53. *caide*

Caio da Silva Fagundes - Escrevente Autorizado
Selo Digital: 023234.IFO2201.04972
Emolumentos: R\$ 3,50 Encargos: R\$ 1,07 Total: R\$ 4,57
Consulte autenticidade em www.tjes.jus.br

5º CARTÓRIO DE NOTAS DE CACHOEIRO DE ITAPEMIRIM/ES

Licença de Operação - LO

Nº	000000000000022/2007	Validade:	04/05/2027
----	----------------------	-----------	------------

Pessoa Física: DIGRAPEL DISTRIBUIDORA DE PAPEL E GRÁFICA EIRELI

CPF/CNPJ: 27.740.877/0001-75

Endereço: Rua Corina Caiado França Nº 20-24

Bairro: Coramara

Cachoeiro de Itapemirim/ES CEP: 29313-350

Atividade: 17.06 Gráficas e editoras

Atividades Secundárias:

Cnae da atividade : 1812/1-00 - Impressão de material de segurança

Porte: SIMPLIFICADO Potencial Poluidor: Classe:

Processo: 20968/2022 Data de Entrada: 05/05/2022

A Secretaria Municipal de Meio Ambiente – Semma do Município de Cachoeiro de Itapemirim/ES, com amparo na Lei Municipal nº 7.348, de 30 de dezembro de 2015, RENOVA a presente LICENÇA por meio do Sequencial 000000000000022, conforme as condicionantes abaixo, que devem ser cumpridas nos prazos estabelecidos e devem acompanhar a licença quando exposta no empreendimento ou quando juntada com algum processo.

1 - Fica proibido a queima de resíduos, bem como de material potencialmente poluidor, a céu aberto ou em recipientes, instalações e equipamentos não licenciados para essa finalidade, conforme preconizado na legislação ambiental vigente, sob pena de sanções cabíveis. - 0 Dia(s)

2 - Fixar uma placa informativa conforme o modelo definido no Anexo XV, da Instrução Normativa nº 002/2016 – Decreto Municipal 26.094/16, medindo 1,20 x 0,80 m, apresentando relatório fotográfico comprobatório. Prazo: 30 (trinta) dias. - 30 Dia(s)

3 - Os sistemas de controle deverão ser mantidos e operados nas melhores condições de eficiência e sofrer manutenções periódicas. - 0 Dia(s)

4 - De acordo com o parágrafo 4º, do artigo 14, da Lei Complementar 140, de 08 de dezembro de 2011, a renovação da licença ambiental deve ser requerida com antecedência mínima de 120 (cento e vinte) dias da expiração de seu prazo de validade, ficando este automaticamente prorrogado até a manifestação definitiva do órgão ambiental competente. - 0 Dia(s)



AUTENTICAÇÃO - 1 (uma) - FACE - frente . Certifico que esta cópia é reprodução fiel do original, autenticando-a nos termos do Art.7º-V Lei 8.936/04. Em Teste da verdade: Cachoeiro de Itapemirim-ES, 13/05/2022, 09:52:51.
Celo da Silva Fagundes - Escrevente Autorizado
Selo Digital: 023234.IFO2201.04071
Emolumentos: R\$ 3,50 Encargos: R\$ 1,07 Total: R\$ 4,57
Consulte autenticidade em www.tjes.jus.br



Cachoeiro de Itapemirim/ES CEP: 29.306-450

Tel.: (28) 3155.5311 Administração E-mail: semma@cachoeiro.es.gov.br

5 - Apresentar cópia da publicação da concessão desta Licença no Diário Oficial do Município e em jornal de grande circulação no Município, em cumprimento ao que versa a legislação vigente. - 30 Dia(s)

6 - esta licença se refere apenas aos aspectos ambientais da atividade em questão, conforme disposto no artigo 18, do decreto estadual nº 4039-r, de 07 de dezembro de 2016, e não exime seu titular da apresentação, aos órgãos competentes, de outros documentos legalmente exigíveis, também não inibe ou restringe de qualquer forma a ação dos demais órgãos e instituições fiscalizadoras nem desobriga a empresa da obtenção de autorizações, anuências, laudos, certidões, certificados ou outros documentos previstos na legislação vigente, sendo de sua responsabilidade a adoção de qualquer providência nesse sentido, assim como somente autoriza a operação do empreendimento, atividade e/ou serviço no local que pretende, não substituindo o Alvará de Localização e Funcionamento, se emitido pelo Município, em conformidade com as normas de uso e ocupação do solo urbano, consubstanciadas no Plano Diretor Municipal – PDM. - 0 Dia(s)

7 - Consultar a Semma sobre a necessidade de licenciamento ambiental de atividade futura a ser implantada no local e, se for o caso, requerer o licenciamento no Prazo de 120 (cento e vinte) dias antes do início da instalação ou caso ocorram alteração na razão/denominação social deverá requerer e obter nova Licença Ambiental, no Prazo de 30 (trinta) dias a contar da efetivação da alteração cadastral, sob penalidade de serem aplicadas as sanções previstas em lei. - 0 Dia(s)

8 - Realizar o gerenciamento de todos os resíduos sólidos gerados, com adequado recolhimento, acondicionamento, armazenamento e destinação, mantendo no empreendimento, ou no canteiro de obras, a cópia das licenças de operação e os comprovantes de destinação desses resíduos para fins de fiscalização e controle do órgão ambiental. No caso da geração de resíduos da construção civil, o gerenciamento deverá se dar conforme Resolução Conama nº 307/2002. - 0 Dia(s)

9 - Apoiar ações e campanhas de educação ambiental desenvolvidas pela Semma e/ou apresentar e implantar, com aprovação da Semma, Programa de Educação Ambiental direcionado aos funcionários da empresa. A elaboração do Programa deve considerar o contexto socioambiental e conter, obrigatoriamente, objetivo, ações propostas, metodologia, materiais a serem disponibilizados, cronograma de execução e indicadores de monitoramento. Em cumprimento a NOTA RECOMENDATÓRIA N° 002/2017 emitida pelo Ministério Público do Espírito Santo – 14ª Promotoria de Justiça Cível de Cachoeiro de Itapemirim fica SUSPENSA a Condicionante de Apoio a Projetos de Educação Ambiental constante na Licença de Operação emitida por esta Secretaria Municipal de Meio Ambiente – Semma até a elaboração do PLANO MUNICIPAL DE EDUCAÇÃO AMBIENTAL. - 0 Dia(s)



Prefeitura Municipal de Cachoeiro de Itapemirim
Secretaria Municipal de Meio Ambiente
Rua: Agripino de Oliveira nº 66
Cachoeiro de Itapemirim/ES

Tel.: (28) 3155.5311 Administração E-mail: semma@cachoeiro.es.gov.br

SRs 5º CARTÓRIO DE NOTAS DE CACHOEIRO DE ITAPEMIRIM/ES
Tabelliã: Silvana Regina Seligo
Av. Jones dos Santos Neves, 1352 - Calçara
Cachoeiro de Itapemirim/ES - CEP: 29310-376
Fone: (28)3014.1000 - cachoeirocartorio@gmail.com

AUTENTICAÇÃO - 1 (uma) - FACE - frente. Certifico que esta cópia é reprodução fiel do original, autenticando-a nos termos do Art.7º-V Lei 8.935/94. Em Testº da verdade. Cachoeiro de Itapemirim-ES, 13/05/2022, 09:52:50.
Caio da Silva Fagundes - Escrevente Autorizado
Selo Digital: 023234.IFO2201.04970
Emolumentos: R\$ 3,50 Encargos: R\$ 1,00 Total: R\$ 4,57
Consulte autenticidade em www.tjes.jus.br

SECRETARIA MUNICIPAL DE MEIO AMBIENTE
5º CARTÓRIO DE NOTAS
Cachoeiro de Itapemirim E.S.

10 - Eliminar ambientes propícios à proliferação de vetores (insetos e roedores) nocivos à saúde humana, especialmente ambientes favoráveis ao desenvolvimento de mosquitos transmissor da dengue, zica vírus, chikungunya e febre amarela. - 0 Dia(s)

11 - No caso de encerramento ou paralisação da atividade deverá comunicar a Semma por meio de declaração, conforme artigo 86, da Instrução Normativa nº 002/2016 – Decreto Municipal 26.094/2016, promovendo a desmobilização de seu processo de instalação, apresentando documentação comprobatória da destinação de seus resíduos e relatório fotográfico descritivo comprovando a inexistência de fontes geradoras de poluição e de passivos ambientais. Prazo: 60 (sessenta) dias após o encerramento. - 0 Dia(s)

12 - Fica obrigada a zelar pela higiene, segurança, proteção ambiental e aspecto visual da área, acondicionando para destinação adequada os resíduos gerados pela atividade, dando especial atenção aos materiais passíveis de reciclagem. - 0 Dia(s)

13 - Caso seja verificada a necessidade, durante todo o período de vigência desta licença, a Semma poderá solicitar a realização de novas adequações e melhorias que não constam da listagem de condicionantes. - 0 Dia(s)

14 - A construção, reforma, ampliação ou funcionamento de estabelecimentos obras ou serviços potencialmente poluidores, contrariando as normas legais e regulamentares pertinentes, constitui crime contra o meio ambiente, sujeito à pena de detenção de um a seis meses, nos termos do artigo 60, da Lei Federal 9.605/98. Quaisquer alterações/adequações necessárias nos projetos apresentados deverão ser informadas com antecedência para análise e manifestação ou alteração no processo produtivo da empresa que acarrete geração adicional de poluição atmosférica, resíduo sólido ou efluente líquido deverá ser previamente comunicada a Semma, de acordo com a norma vigente. - 60 Dia(s)

15 - Apresentar anualmente relatório de geração/destinação de todos os resíduos, com dados mensais. - 365 Dia(s)

16 - A contagem dos prazos estabelecidos nas Condicionantes se iniciam a partir da emissão desta licença e o não cumprimento das mesmas implicará na imposição de multa e/ou interdição/embargo da atividade, assim como acarretar a suspensão ou cassação da licença. - 0 Dia(s)

17 - Expor essa licença em local visível e apresentá-la por ocasião de toda e qualquer ação fiscal de caráter ambiental. - 0 Dia(s)

18 - Enviar relatório anualmente referente aos Manifestos de Transporte de Resíduos - MTR da destinação dos materiais recicláveis à Associação de catadores de materiais recicláveis apoiada pelo Município. - 0 Dia(s)

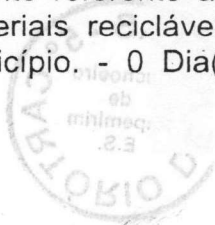



Prefeitura Municipal de Cachoeiro de Itapemirim

Secretaria Municipal de Meio Ambiente

Rua: Agripino de Oliveira nº 60 Bairro: Independência

Cachoeiro de Itapemirim/ES CEP: 29.306-450

Tel.: (28) 3155.5311 Administração E-mail: semma@cachoeiro.es.gov.br

19 - Destinar todos os resíduos recicláveis (papel, papelão, plástico, metal) gerados no empreendimento para a associação de catadores de materiais recicláveis apoiada pelo Município sendo o empreendedor responsável pela entrega dos materiais na sede da Associação. - 0 Dia(s)

20 - Toda documentação apresentada em atendimento às condicionantes ambientais desta licença deverá fazer referência à(s) condicionante(s) a que se destina. Os documentos deverão estar devidamente rubricados, assinados e em suas vias originais acompanhados da respectiva Anotação de Responsabilidade Técnica, quando couber. - 0 Dia(s)

21 - Esta licença está vinculada à atividade de Gráficas e editoras código CONSEMA:17.06, CNAE 1813001 - 0 Dia(s)

22 - Implantar sistema de tratamento de efluentes industriais para a área de lavagem de matrizes. Comprovar através de relatório fotográfico. - 30 Dia(s)

23 - Apresentar a poligonal do empreendimento, em coordenadas UTM, datum SIRGAS 2000. - 30 Dia(s)

24 - Implantar bacia de contenção na área de armazenamento dos resíduos Classe I, como tintas, tambores e galões de óleo, resina e lubrificantes, contemplando 110% do volume total armazenado, conforme a Instrução Normativa IEMA Nº 12/2006. Comprovar através de relatório fotográfico - 30 Dia(s)

25 - Apresentar anualmente, com dados mensais, relatório de geração/destinação de todos os resíduos gerados, mantendo arquivados os comprovantes de destinação final dos mesmos e cópia da LO das empresas receptoras para apresentação à fiscalização sempre que solicitado. - 365 Dia(s)

Cachoeiro de Itapemirim/ES 05 Maio 2022

Luana Cristina da Silva Fonseca

Secretária Municipal de Meio Ambiente

Decreto Municipal Nº 31.470/2022

José Roberto Pereira Cardoso
Aux. Serviços Operacionais SEMMA
Mat. Func.: 26807

SRs 5º CARTÓRIO DE NOTAS DE CACHOEIRO DE ITAPEMIRIM/ES
Tabelião: Silvana Regina Soligo
Av. Jones dos Santos Neves, 1352 - Caçara
Cachoeiro de Itapemirim/ES - CEP: 29310-376
Fone: (28)3014.1000 - cachoeiro5cartorio@gmail.com

AUTENTICAÇÃO - 1 (uma) - FACE - frente - Certifico que esta cópia é reprodução fiel do original, autenticando-a nos termos do Art.7º-V Lei 8.935/94. Em Testº da verdade. Cachoeiro de Itapemirim-ES, 13/05/2022, 09:52:48.

Caio da Silva Fagundes - Escrevente Autorizado
Selo Digital: 023234.IFO2201.04069
Emolumentos: R\$ 3,50 Encargos: R\$ 1,07 Total: R\$ 4,57
Consulte autenticidade em www.tjes.jus.br



LICENÇA ENTREGUE
EM 09/05/22



GRÁFICA - FORMULÁRIOS - COMUNICAÇÃO VISUAL

DIGRAPEL DISTRIBUIDORA DE PAPEL E GRÁFICA LTDA. EPP
CNPJ Nº 27.740.877/0001-75 – INSC. ESTADUAL Nº 080.906.50-8
RUA CORINA CAIADO FRANÇA, 20 – BAIRRO CORAMARA -
CACHOEIRO DE ITAPEMIRIM/ES – CEP 29.313-350
digrapel@uol.com.br – FONE/FAX: (28) 3322-2299

À
PREFEITURA MUNICIPAL DE CAPÃO BONITO – SP
PREGÃO ELETRÔNICO Nº 023/2025
PROCESSO Nº 5398/2025

ANEXO VII – FORMULÁRIO DE DADOS CADASTRAIS

I) Dados da Empresa:

Razão Social: Digrapel Distribuidora de Papel e Gráfica Ltda EPP
CNPJ/MF: 27.740.877/0001-75 - Insc. Estadual: 080.906.50-8
Endereço: Rua Corina Caiado França, 20 - Coramara - Cachoeiro de Itapemirim - ES – CEP 29.313-350
Telefone: (28) 3322-2299 - e-mail: digrapel@uol.com.br

II) Dados do representante legal participante da sessão de licitação:

Nome: Raphael Marinho Moreira
RG Nº: 109.918.857-16 – CPF Nº: 223.249-2 SSP/ES
Data de Nascimento: 23/04/1988
Endereço: Rua Corina Caiado França, 20 - Coramara - Cachoeiro de Itapemirim - ES – CEP 29.313-350
Telefone: (28) 3322-2299 - e-mail: digrapel@uol.com.br

III) Dados do representante legal que assinará o Contrato ou a Ata de Registro de Preços:

Nome: Raphael Marinho Moreira
RG Nº: 109.918.857-16 – CPF Nº: 223.249-2 SSP/ES
Data de Nascimento: 23/04/1988
Endereço: Rua Corina Caiado França, 20 - Coramara - Cachoeiro de Itapemirim - ES – CEP 29.313-350
Telefone: (28) 3322-2299 - e-mail: digrapel@uol.com.br

IV) Endereço e contato para envio do contrato para assinatura:

Nome: Digrapel Distribuidora de Papel e Gráfica Ltda. EPP
CNPJ: 27.740.877/0001-75
Endereço: Rua Corina Caiado França, 20 - Coramara - Cachoeiro de Itapemirim - ES – CEP 29.313-350
Telefone: (28) 3322-2299 - e-mail: digrapel@uol.com.br

V) Dados bancário para pagamento:

Banco: BRASIL - Agência: 0083-3 - Conta corrente: 3.570-X

VI) Quadro Societário:

Nome: Raphael Marinho Moreira - CPF Nº: 223.249-2 SSP/ES

Cachoeiro de Itapemirim/ES, 05 de junho de 2025.

Raphael Marinho Moreira
Sócio-Administrador
CPF nº 109.918.857-16
C.I. nº 223.249-2 SSP/ES

RAPHAEL MARINHO
MOREIRA:10991885
716

Assinado de forma digital
por RAPHAEL MARINHO
MOREIRA:10991885716
Dados: 2025.06.05
14:05:22 -03'00'

27.740.877/0001-75

DIGRAPEL DIST. DE PAPEL E GRÁFICA EIRELI
Rua Corina Caiado França, 20
Coramara - Cep: 29313-350
Cachoeiro de Itapemirim - ES