

MATERIAL DE REponsabilidade da Locadora – GRID P50

ESTRUTURA DE BOX TRUSS, TRELIÇAS E TALHAS – PARA ILUMINAÇÃO E CENÁRIO

QTD	EQUIPAMENTO PARA O GRID	OBSERVAÇÕES
GRID	ESTRUTURAS P50 – mínimo 13 X 9,5 metros de vão 06 COLUNAS DE PÉ DIREITO 06 METROS NO MINIMO DE PÉ DIREITO (06 PÉS) 04 LINHAS SOLTAS (Cinta) POR CIMA DO GRID VÃO DE GRID – MINIMO 13 METROS VÃO DE PROFUNDIDADE DO GRID – MINIMO 10 METROS	MONTAGEM CONFORME INSTRUÇÕES DE NOSSO PRODUTOR TÉCNICO
PARAFUSOS E FERRAMENTAS PARA MONTAGEM DAS ESTRUTURAS		

OBSERVAÇÃO: O GRID, DEVERÁ ESTAR A 2 metros DE ALTURA PARA MONTAGEM DE NOSSA ILUMINAÇÃO OU AJUSTE NECESSÁRIO

INSTRUÇÕES E PROCEDIMENTOS DE SEGURANÇA – RESPONSABILIDADE DA LOCADORA

- Todas as **TALHAS** que serão utilizadas na montagem e sustentação deste Grid, deverão ser de no mínimo **1.000 Kg** cada
- Após a **definição da altura do Grid**, será necessário o **TRAVAMENTO DE SEGURANÇA** do mesmo, com tubos de ferro, ou outro item para este fim
- É imprescindível que o Grid esteja no mínimo com **13 metros de largura**, e internamente **12 metros livres de BOCA DE CENA**, com **PROFUNDIDADE** mínima de **9,50 metros**, **PÉ DIREITO** livre de **6,00 metros**
- Todas as linhas **FIXAS** e **MÓVEIS**, deverão ser de **Q50**, sendo que as **LINHAS MÓVEIS**, deverão ser posicionadas dentro das medidas informadas e **TRAVADAS** com **CINTAS DE SEGURANÇA**
- Para a montagem desse **GRID** será necessária a instrução e informação de nosso PRODUTOR TÉCNICO – JOEL ARAUJO e nosso ILUMINADOR – HERCULES AGUIAR

MATERIAL DE REponsabilidade da Locadora – ILUMINAÇÃO E ACESSÓRIOS

QTD	ILUMINAÇÃO CÊNICA e outros EQUIPAMENTOS	OBSERVAÇÕES
10	LAMPADAS PAR LED - SOLTAS	TODOS DA MESMA MARCA E MODELO
10	MINI BRUT (Com 06 Lâmpadas)	
32	MAC AURA WASH (IMPORTANTE)	
02	MAQUINAS DE FUMAÇA LIGHT HAZE	
02	VENTILADORES POTENTES	
04	PONTOS DE INTERCON	HOUSE / PALCO / CANHÕES
01	MESA GRAND MA LIGHT2	
02	CANHÕES SEGUIDORES (IMPORTANTE)	DTS 1200 – MSR 1200 TELEM
04	SET LIGHT (Luz de Serviço)	
CABEAMENTO, ACESSÓRIOS E ITENS DE SEGURANÇA EM QUANTIDADE SUFICIENTE PARA MONTAGEM CONFORME A PLANTA DE LUZ		

MATERIAL DE RESPONSABILIDADE DA LOCADORA – GRID P50

(Instruções detalhadas no documento MAPA DE LUZ 2024)

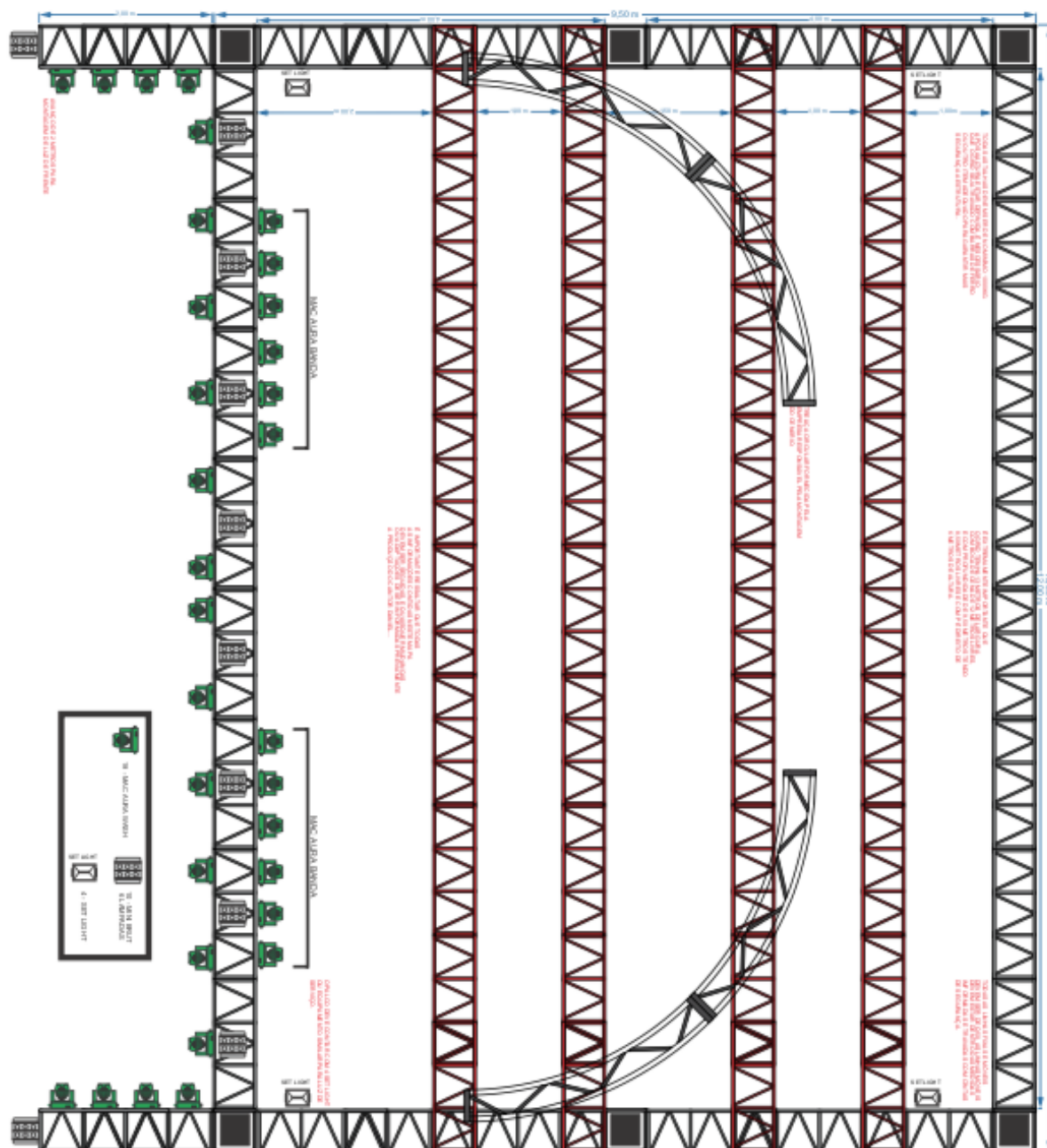

MATERIAL DE REponsabilidade PRODUÇÃO DANIEL

QTD	EQUIPAMENTO ILUMINAÇÃO / PAINEL DE LED	OBSERVAÇÕES
18	MOVING LIGHT - ROBE POINTER	
40	MOVING LIGHT - BEAM 200	
16	MOVING LED K15 WASH	
14	MINI BRUT DE LED (02 LEDS)	
10	MINI BRUT (06 Lampadas)	
28	PAR DE LED RGBW 18 X 10W	
12	ATOMIC DE LED	
02	MAQUINA DE FUMAÇA	
01	MESA GRAND MA LIGHT	

LAY OUT DO CENÁRIO

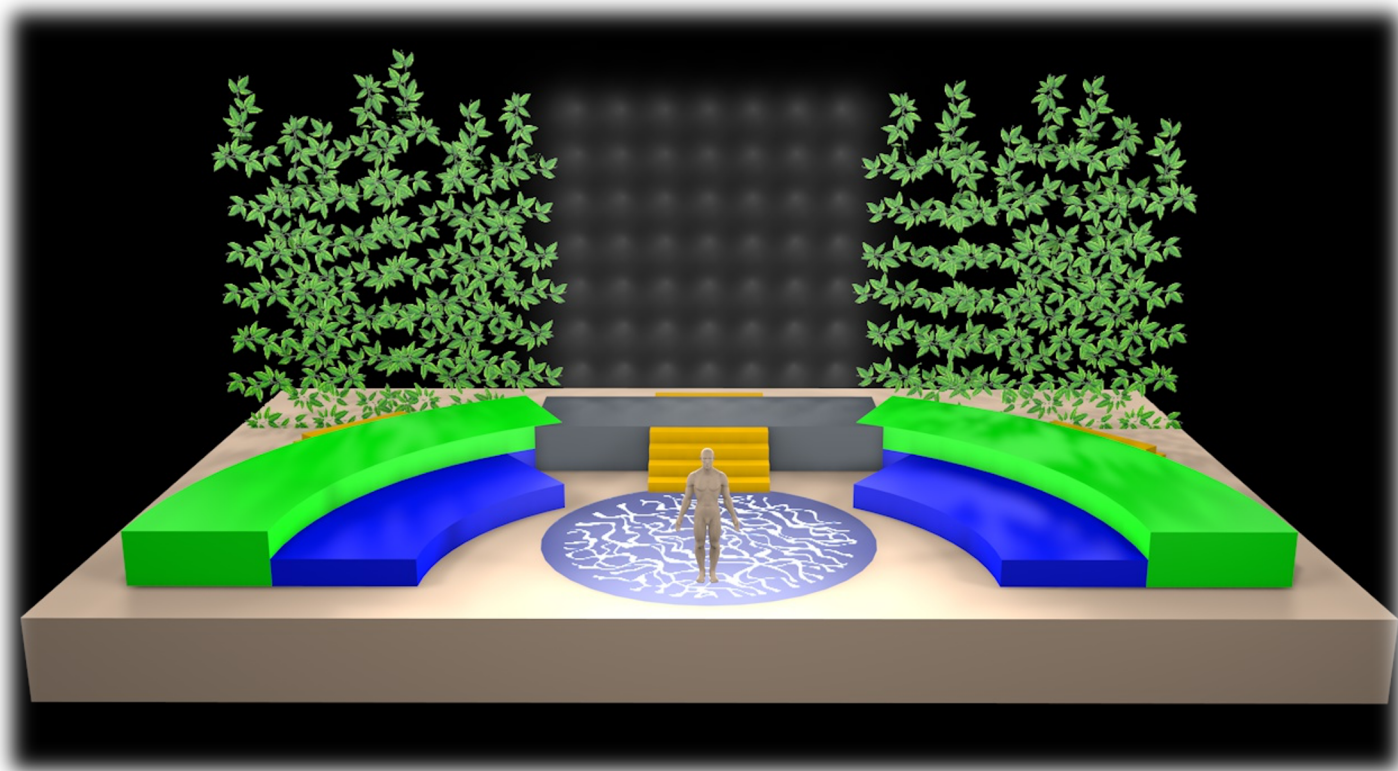

IMPORTANTE: TODA A ESTRUTURA, PALCO E ILUMINAÇÃO DEVERÃO SER ATERRADAS

EQUIPE TÉCNICA E PRODUÇÃO

FUNÇÃO	NOME	CELULAR	E-MAIL
DIREÇÃO DE PRODUÇÃO	CASAGRANDE	(14) 99876.5102	produção.daniel@opusentretenimento.com
DIREÇÃO TÉCNICA	JOEL ARAUJO	(14) 99137.2460	joelaraujobrotas@gmail.com
ILUMINADOR	HÉRCULES AGUIAR	(11) 99187.1120	herculesaguiar2017@hotmail.com